

MANUEL DES SPÉCIFICATIONS DES PRODUITS 2026

Véhicules

Accessoires

Pièces et entretien

Vêtements

Produits sous licences et de loisirs

A photograph of two pontoon boats on a calm lake during sunset. The sun is low on the horizon, creating a warm, golden glow across the sky and water. The boats are moving from left to right, leaving white wakes behind them. The sky is filled with soft, wispy clouds. The water reflects the golden light of the setting sun.

SEA·DOO®

Manuel des spécifications des produits 2026

Spécifications du véhicule

Switch® Fish	6
Switch®	8
Switch® Sport	10
Switch® Cruise Limited	12
Switch® Cruise 18	14
Switch® Cruise 21	16
Tableau comparatif	18

Accessoires

Ensembles	23
Housses et bâches	27
Positions des accessoires LinQ	28
Guide des glacières LinQ	31
LinQ, rangement et sacs	32
Accessoires de pêche	38
Toits Biminis,	
Toits Campeurs et Voiles	39
Audio, électroniques et électriques	42
Accessoires de pont	45
Mobilier et sièges	46
Accessoires de sports nautiques	48
Amarrage et ancrage	50
Équipements essentiels	51
Éclats de couleurs	52

Vêtements

Tableau des tailles	66
Trouvez la parfaite VFI	68
NOUVEAU VFI Wave	70
VFI Sea-Doo Wave Grip	71
Équipement de protection	72
Vêtements sport	78
Équipement de protection	85
Vêtements d'extérieur	87
Plaisir en famille	88
Produits sous licences et de loisirs	89
Pièces de remplacement	93

Pièces et entretien

Pièces	55
Huiles à moteur	56
Produits XPS	56
Produits d'esthétique et d'entretien	58
Nettoyage d'un Sea-Doo Switch 101	59
Comment les utiliser	61

Les prix peuvent être modifiés en raison de diverses taxes, droits de douane ou droits applicables à certains produits. BRP se réserve le droit de modifier les prix sans aucune obligation.

À des fins publicitaires, certaines scènes de performance et manœuvres de précision montrées dans ce catalogue sont exécutées par des conducteurs professionnels dans des conditions idéales et/ou contrôlées. Ne jamais tenter d'effectuer ces manœuvres ou d'autres manœuvres risquées si ces dernières excèdent vos compétences, votre expérience ou les capacités de votre bateau. NAVIGUEZ PRUDEMMENT, EN TOUT TEMPS. Conduisez toujours de façon responsable et sécuritaire. Conformez-vous aux documents d'instructions et de sécurité. La garantie est sujette à certaines exclusions, limitations de responsabilité et tout autre termes et conditions et la garantie limitée standard de BRP. Bombardier Produits Récréatifs inc. (BRP) recommande que le conducteur de bateau soit âgé d'au moins 16 ans. Respectez toujours la réglementation et les lois locales applicables. Gardez une distance sécuritaire entre votre embarcation et celle des autres. Portez toujours des vêtements de protection appropriés, incluant une veste de flottaison approuvée par la Garde côtière. Gardez toujours à l'esprit que l'alcool/les drogues et la conduite ne font pas bon ménage. Vouée à l'amélioration continue de la qualité et à l'innovation, BRP se réserve le droit de modifier en tout temps les spécifications, prix, design et caractéristiques de ses modèles et de leur équipement, et ce, sans préavis. Certains modèles démontrés peuvent inclure des accessoires optionnels. Les prix sont basés sur les prix de détail suggérés par le fabricant. Les concessionnaires peuvent vendre à un autre prix. Au Canada, les taxes ne sont pas incluses et les produits sont distribués par Bombardier Produits Récréatifs. En Europe, les produits sont distribués par BRP European Distribution SA. ® sont des marques de commerce déposées, MC et le logo BRP sont des marques de commerce de Bombardier Produits Récréatifs inc. ou de ses sociétés affiliées. * est une marque de commerce de Bombardier Inc. utilisée sous licence. Velcro est une marque de commerce de Velcro Industries. Bluetooth est une marque de commerce déposée de Bluetooth SIG, Inc. Garmin et ECHOMAP sont des marques de commerce de Garmin Ltd ou de ses sociétés affiliées. GTX est une marque de commerce déposée de Castrol Limited, utilisée sous licence. YUASA est une marque de commerce déposée de YUASA Batteries Inc. NGK est une marque de commerce déposée de NGK Spark Plugs, Ltd. Salt-Away est une marque de commerce de Salt-Away Products. Slowtide est une marque de commerce de Slowtide LLC. Les noms des autres produits mentionnés sont des marques de commerce et/ou des marques de commerce déposées de leurs propriétaires respectifs. © 2025 BRP Inc. Tous droits réservés. Imprimé au Canada.



Spécifications du véhicule

Spécifications du véhicule

Switch® Fish	6
Switch®	8
Switch® Sport	10
Switch® Cruise Limited	12
Switch® Cruise 18	14
Switch® Cruise 21	16
Tableau comparatif	18





Switch® Fish

À l'aventure! Un sérieux bateau de pêche qui ne laisse aucun compromis sur le plaisir en famille.



● Vert sauvage

Modèle 21 pi - 300 illustré

Amusant pour toute la famille

CAPACITÉ	COMPACT	18 pi-230	21 pi-230	21 pi-300
Nombre maximal de personnes à bord (É.-U.)	5	8	10	
Nombre maximal de personnes à bord (Canada)	5	7	9	
Capacité de poids maximale à bord	375 kg/ 825 lb	525 kg/ 1 155 lb	675 kg/ 1 485 lb	
Réservoir à essence	110 L/ 29 gal			176 L/ 46,5 gal
Capacité de rangement totale	328,8 L/ 86,9 gal	448,9 L/ 118,6 gal		

COQUE

Type	Tricoque
Matériel	Polytec ^{MC} - robuste et résistant aux égratignures

INSTRUMENTATION

Type d'affichage	Affichage numérique de 4,5 po
Fonctions principales	Indicateur de vitesse, horloge, consommation d'essence, autonomie de carburant : distance et durée restantes
Mode - Système iTC	Mode Sport, mode ECO*, mode à la traîne et régulateur de vitesse
Navigation	Système de navigation à écran tactile Garmin [†] de 7 po
Fonctions principales	Détecteur de poissons, GPS, Système de navigation et profondeur de l'eau
Système audio	Accessoire Système audio BRP

CARACTÉRISTIQUES

- iBR® - Système de frein et de marche arrière
- iDF - Système de pompe antidébris intelligent
- Clé RF D.E.S.S.^{MC}
- Toit bimini Switch (18 pi et 21 pi)
- Panneaux latéraux transparents
- Tapis aux portes à la proue
- 2 supports de canne à pêche LinQ® Lite pour rampe (Compact)
- 4 supports de canne à pêche LinQ Lite pour rampe (18 pi et 21 pi)
- Siège conducteur avec appui surélevé
- Guidon à ajustement rapide
- Boîte à gants avec double port USB
- Port 12 V
- Échelle d'embarquement rétractable
- CEillet de ski
- Système d'attache LinQ
- Compartiment de rangement sous le pont
- Pochette de rangement sur la console
- Rangement pour ancre intégré
- Lumière de navigation au DEL
- Lumière de courtoisie au DEL
- Lumière pour le rangement et sous le bimini (18 pi et 21 pi)
- 4 taquets intégrés
- Générateur de batterie 650 W

Facilité d'utilisation ultime

Adaptez-le à votre style de vie

MOTEUR ROTAX®	COMPACT	18 pi-230	21 pi-230	21 pi-300
Moteur Rotax	1630 ACE ^{MC} 170	1630 ACE 230 ECT		1630 ACE 300 ECT
Puissance moteur	170 ch	230 ch		300 ch
Système de refroidissement	Système de refroidissement en circuit fermé (CLSC)			
Système de frein et marche arrière	Système iBR (frein et marche arrière)*			
Type de carburant	Essence ordinaire sans plomb (87 octane)			Essence Premium (91 octane)

DIMENSIONS ET POIDS

Poids net estimé (huile, liquide de refroidissement, pas de carburant ni de batterie)	875 kg 1 929 lb	1 147 kg 2 529 lb	1 243 kg 2 740 lb	1 256 kg 2 769 lb
Longueur	3,9 m/ 12,8 pi/ 153,9 po	5,3 m/ 17,4 pi/ 208,8 po	6,2 m/ 20,4 pi/ 245,2 po	
Largeur	2,4 m/93,5 po			
Hauteur (avec bimini descendu)	1,83 m/ 72,0 po	2,1 m/ 81,1 po		
Tirant d'eau **	46 cm/ 18,1 po	46,5 cm/ 18,3 po	48 cm/ 18,9 po	

DIMENSIONS ET POIDS DE LA REMORQUE

Poids à sec estimé	215 kg 475 lb	285 kg/ 629 lb	358 kg/ 790 lb
Longueur	4,55 m/ 179 po	5,76 m/ 227 po	6,52 m/ 257 po
Largeur	2,3 m/90,4 po		2,4 m/94,2 po
Type de remorque	Remorque peinte avec freins incluse/ Remorque galvanisée avec freins (en option)		Remorque galvanisée avec freins incluse

GARANTIE

Garantie limitée de 10 ans pour la structure et la coque, 3 ans pour le moteur et les matériaux.

* Frein électronique, point mort et marche arrière. ** Cette mesure est valable pour le véhicule en condition statique avec une charge maximale répartie uniformément sur le bateau.

Configurations

SWITCH FISH COMPACT - 170



SWITCH FISH 18 - 230



SWITCH FISH 21 - 230



SWITCH FISH 21 - 300



Le parfait milieu entre les fonctionnalités pratiques de pêche et les loisirs en famille.

- Ensemble de pêche à la traîne :
 - Garmin® Force Kraken 24 V, 80 lbs de poussée, longueur d'arbre de 57 po avec sonde GT56UHD-TR
 - Système de navigation à écran tactile Garmin de 7 po et détecteur de poissons sur la console et à la proue
 - Ensemble de montage pour écran à la proue
 - 2 batteries acide-plomb, chargeur de batterie plomb/ AGM/gel/lithium
- Buse et système de lavage
- Rangement pour moteur de pêche à la traîne (18 pi et 21 pi)
- Plateforme de baignade avec tapis et points d'attache LinQ® (18' and 21')
- Serrure pour compartiment de rangement
- Système audio BRP (18' and 21')
- Couleur unique
- 4 portes en coin

Caractéristiques importantes



Moteur de pêche à la traîne Force Kraken de Garmin

Un puissant moteur électrique de pêche à la traîne, prêt pour l'eau salée et l'eau douce, qui fonctionne silencieusement et est doté de fonctionnalités de série telles que diverses commandes de pilotage automatique, télécommande flottante, images de sondeur ultra haute définition ClearVü et SideVü, câblage intégré avec port électrique dédié à la proue, système de batterie robuste et plus.



Duo de détecteurs de poisson Garmin

Profitez de deux détecteurs de poissons Garmin, un situé sur la console se connectant à la sonde intégrée à la coque et un situé à la proue se connectant à la sonde du moteur de pêche à la traîne. Les écrans peuvent être reliés entre eux sans fil. Cela permet aux deux écrans de lire les deux signaux des sondes. Ainsi, que vous pêchiez à l'avant ou à l'arrière, vous pouvez obtenir l'image du sondeur que vous souhaitez. Vous pouvez également contrôler le moteur à l'aide des deux écrans au lieu de la télécommande.



Vivier et glacière à fixation rapide de 68 L (18 pi et 21 pi)

Maintient vos prises ou vos appâts en vie grâce à une pompe intégrée alimentant en permanence 68 L d'eau dans le réservoir. Ce vivier est doté d'une option de minuterie qui minimise sa consommation d'énergie. Le vivier peut également être utilisé comme glacière et peut être installé rapidement et facilement sur le bateau grâce aux tuiles à fixation rapide.



Sièges de pêche sur pied

Réglable en hauteur avec rotation à 360 degrés. Ils peuvent être facilement déplacés sur le bateau d'une tuile à l'autre grâce à leur système d'attache rapide et ses quatre positions possibles sur chaque tuile. Compatible avec les accessoires LinQ Lite tels que le porte-gobelet ou le sac à usages multiples. (Le modèle compact inclut un siège de pêche sur pied.)



Rangement pour cannes à pêche

Fournit une solution simple et sûre pour ranger vos cannes. Il peut accueillir jusqu'à quatre cannes et peut être verrouillé pour plus de sécurité lorsque vous quittez le bateau.



Puissant moteur ROTAX® 1630 ACE^{MC}

Les moteurs à propulsion Rotax sont fiables et durables pour les environnements marins les plus demandants. Ils offrent un plaisir incroyable et un niveau de manœuvrabilité incomparable¹.

¹ L'image réelle du moteur peut varier.

Switch®

Une nouvelle façon de vivre la vie Sea-Doo.
Amusant, adaptable et moderne
avec une valeur jamais vue auparavant.



● Rouge lave

Modèle 16 pi - 170 illustré

Amusant pour toute la famille

CAPACITÉ	COMPACT - 130	16 pi - 170
Nombre maximal de personnes à bord (É.-U.)	5	8
Nombre maximal de personnes à bord (Canada)	5	7
Capacité de poids maximale à bord	375 kg/825 lb	525 kg/1 155 lb
Réservoir à essence	110 L/29 gal	
Capacité de rangement totale	412,6 L/109 gal	452,6 L/119,6 gal

COQUE

Type	Tricoque
Matériel	Polytec ^{MC} - robuste et résistant aux égratignures

INSTRUMENTATION

Type d'affichage	Affichage numérique de 4,5 po
Fonctions principales	Indicateur de vitesse, horloge, consommation d'essence, profondeur de l'eau, autonomie de carburant : distance et durée restantes
Mode - Système iTC	Mode Sport, mode ECO*, mode à la traîne et régulateur de vitesse
Navigation	Accessoire
Système audio	Accessoire

CARACTÉRISTIQUES

<ul style="list-style-type: none"> iBR - Système de frein et de marche arrière iDF - Système de pompe antidébris intelligent Clé RF D.E.S.S.^{MC} Panneaux latéraux transparents Portes en coin arrière 1 table ajustable Boîte à gants avec double port USB Port 12 V Échelle d'embarquement rétractable 	<ul style="list-style-type: none"> CEillet de ski Système d'attache LinQ® Compartiment de rangement sous le pont Pochette de rangement sur la console Rangement pour ancre intégré Lumière de navigation au DEL 4 taquets intégrés Générateur de batterie 420 W (Compact) Générateur de batterie 650 W (16 pi)
--	---

Facilité d'utilisation ultime

MOTEUR ROTAX®	COMPACT - 130	16 pi - 170
Moteur Rotax	1630 ACE ^{MC} 130	1630 ACE 170 ECT
Puissance moteur	130 ch	170 ch
Système de refroidissement	Système de refroidissement en circuit fermé (CLSC)	
Système de frein et marche arrière	Système iBR* (frein et marche arrière)*	
Type de carburant	Essence ordinaire sans plomb (87 octane)	

DIMENSIONS ET POIDS

Poids net estimé (huile, liquide de refroidissement, pas de carburant ni de batterie)	759 kg/1 674 lb	895 kg/1 974 lb
Longueur	3,9 m/12,8 pi/153,9 po	4,8 m/15,9 pi/190,2 po
Largeur	2,4 m/93,5 po	
Hauteur (avec bimini descendu)	1,8 m/71,9 po	1,8 m/72,2 po
Tirant d'eau **	46 cm/18,1 po	46,5 cm/18,3 po

DIMENSIONS ET POIDS DE LA REMORQUE

Poids à sec estimé	215 kg/475 lb	247 kg/545 lb
Longueur	4,55 m/179 po	5,46 m/215 po
Largeur	2,3 m/90,4 po	
Type de remorque	Remorque peinte incluse	

GARANTIE

Garantie limitée de 10 ans pour la structure et la coque, 3 ans pour le moteur et les matériaux.

* Frein électronique, point mort et marche arrière. ** Cette mesure est valable pour le véhicule en condition statique avec une charge maximale répartie uniformément sur le bateau.

Configurations

SWITCH COMPACT - 130

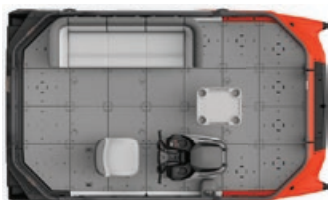

SWITCH 16 - 170



Caractéristiques importantes



Expérience de conduite unique

Les Sea-Doo Switch sont amusants, simples et faciles à conduire. Grâce à leur guidon Sea-Doo, ils sont faciles à diriger et extrêmement simples à amarrer. La conception unique à trois coques permet une maniabilité agile et précise, des performances excitantes et une stabilité supérieure¹.



Pont modulaire Switch

Les tuiles à fixation rapide permettent de transformer la disposition à bord en quelques secondes. Elles sont sécuritaires et offrent une expérience de personnalisation remarquable.



Remorque peinte de haute qualité incluse

Une remorque peinte de haute qualité est incluse dans le prix des Sea-Doo Switch.



Puissant moteur ROTAX® 1630 ACE^{MC}

Les moteurs à propulsion Rotax sont fiables et durables pour les environnements marins les plus demandants. Ils offrent un plaisir incroyable et un niveau de manoeuvrabilité incomparable².



Le premier système de frein et de marche arrière sur un ponton - le système iBR¹

Le système iBR est exclusif aux modèles Sea-Doo. Il permet d'arrêter le bateau plus rapidement tout en offrant un meilleur contrôle à reculons et à basse vitesse.



Régulateur de vitesse

Maintenez votre vitesse préférée pour un niveau de confort supplémentaire. Cette option vous permet de relâcher votre doigt de l'accélérateur afin de mieux profiter des sorties sur l'eau.

¹ Système de navigation Garmin non inclus. ² L'image réelle du moteur peut varier.

Switch® Sport

Ses fonctionnalités adaptées aux sports nautiques sont pensées pour votre style de vie actif.



Modèle 21 pi - 300
illustré

● Néo menthe

Amusant pour toute la famille

CAPACITÉ	COMPACT	18 pi-300	21 pi-300
Nombre maximal de personnes à bord (É.-U.)	5	8	10
Nombre maximal de personnes à bord (Canada)	5	7	9
Capacité de poids maximale à bord	375 kg/825 lb	525 kg/1 155 lb	675 kg/1 485 lb
Réservoir à essence	110 L/29 gal	176 L/46,5 gal	586,6 L/155 gal (Ensemble Tech : 492,6 L/130,1 gal)
Capacité de rangement totale	546,6 L/144,4 gal	626,6 L/165,5 gal (Ensemble Tech : 532,6 L/140,7 gal)	

COQUE

Type	Tricoque
Matériel	Polytec ^{MC} - robuste et résistant aux égratignures

INSTRUMENTATION

Type d'affichage	Affichage numérique de 4,5 po (Ensemble Tech : Écran tactile de 10,25 po)		
Fonctions principales	Indicateur de vitesse, horloge, consommation d'essence, profondeur de l'eau, autonomie de carburant : distance et durée restantes		
Mode - Système iTC	Mode Sport, mode ECO*, mode à la traîne, mode Ski et régulateur de vitesse		
Navigation	Accessoire	Système de navigation à écran tactile Garmin [®] de 7 po (Accessoire sur l'Ensemble Tech)	Système de navigation à écran tactile Garmin de 7 po (Accessoire sur l'Ensemble Tech)
Système audio	Accessoire	Système audio BRP (Ensemble Tech : Système audio BRP Premium)	Système audio BRP (Ensemble Tech : Système audio BRP Premium)

CARACTÉRISTIQUES

- iBR - Système de frein et de marche arrière
- iDF - Système de pompe antidébris intelligent
- Clé RF D.E.S.S.^{MC}
- Panneaux latéraux transparents
- 2 tables en coin (tables audio sur l'Ensemble Tech)
- Boîte à gants avec double port USB
- Port 12 V
- Cœillet de ski
- Compartiment de rangement sous le pont
- Pochette de rangement sur la console
- Lumière de navigation au DEL
- Lumière de courtoisie au DEL
- 4 taquets intégrés
- Générateur de batterie 420 W (compact)
- Générateur de batterie 650 W (18 pi et 21 pi)

Facilité d'utilisation ultime

MOTEUR ROTAX®	COMPACT	18 pi-300	21 pi-300
Moteur Rotax	1630 ACET TM 170	1630 ACE 300 ECT	
Puissance moteur	170 ch	300 ch	
Système de refroidissement	Système de refroidissement en circuit fermé (CLSC)		
Système de frein et marche arrière	Système iBR* (frein et marche arrière)*		
Type de carburant	Essence ordinaire sans plomb (87 Octane)	Essence Premium (91 octane)	

DIMENSIONS ET POIDS

Poids net estimé (huile, liquide de refroidissement, pas de carburant ni de batterie)	813 kg 1 793 lb	1 036 kg/2 284 lb 1 058 kg/2 333 lb (Ensemble Tech)	1 141 kg/2 516 lb 1 162 kg/2 562 lb (Ensemble Tech)
Longueur	3,9 m/12,8 pi/ 153,9 po	5,3 m/17,4 pi/ 208,8 po	6,2 m/20,4 pi/ 245,2 po
Largeur	2,4 m/93,5 po		
Hauteur (avec bimini descendu)	2 m/78,1 po	2,1 m/81,1 po	
Tirant d'eau **	46 cm/18,1 po	46,5 cm/18,3 po	48 cm/18,9 po

DIMENSIONS ET POIDS DE LA REMORQUE

Poids à sec estimé	475 lb/215 kg	629 lb/ 285 kg	740 lb/336 kg
Longueur	4,55 m/179 po	5,76 m/227 po	6,52 m/257 po
Largeur	2,3 m/90,4 po	2,34 m/92 po	
Type de remorque	Remorque peinte incluse/ Remorque galvanisée (en option)	Remorque peinte avec freins incluse/ Remorque galvanisée avec freins (en option)	

GARANTIE

Garantie limitée de 10 ans pour la structure et la coque, 3 ans pour le moteur et les matériaux.

* Frein électronique, point mort et marche arrière. ** Cette mesure est valable pour le véhicule en condition statique avec une charge maximale répartie uniformément sur le bateau.

Configurations

SWITCH SPORT COMPACT - 170



SWITCH SPORT 18 - 300



SWITCH SPORT 18 - 300 TECH



SWITCH SPORT 21 - 300



SWITCH SPORT 21 - 300 TECH



Plus de plaisir avec ses caractéristiques spécifiques aux sports nautiques

- **Essentiels pour les sports nautiques :** support pour tube gonflable, rétroviseur arrière et mode Ski
- Siège conducteur avec appui surélevé
- Lounge avant avec coussins et dossier à même le pont procurant une expérience unique
- Lounge arrière
- Système audio BRP (en option sur le compact)
- Toit bimini Switch
- Système de navigation Garmin avec écran tactile de 7 po (18 pi et 21 pi sans l'Ensemble Technologie)
- Réservoir à essence de 176 L (300 ch)
- Guidon à ajustement rapide (300 ch)
- Échelle d'embarquement rétractable
- Rangement pour ancre intégré
- **Ensemble Technologie** (en option sur le 18 et le 21 pi) : écran tactile de 10,25 po et le système audio BRP premium

Caractéristiques importantes



Expérience de conduite unique

Les Sea-Doo Switch sont amusants, simples et faciles à conduire. Grâce à leur guidon Sea-Doo, ils sont faciles à diriger et extrêmement simples à amarrer. La conception unique à trois coques permet une maniabilité agile et précise, des performances excitantes et une stabilité supérieure.

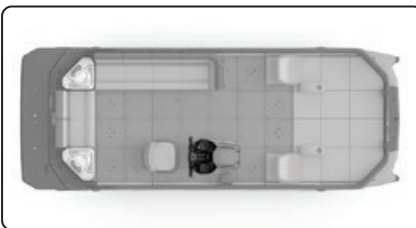

Ensemble Technologie (en option)

Un système audio JL haut de gamme avec 4 haut-parleurs et un écran tactile de 10,25 pouces. L'écran tactile de 10,25 pouces offre un design haut de gamme et une interface intuitive avec la navigation marine via l'application BRP GO !, la gestion de la musique, les mises à jour logicielles via Wi-Fi et plus encore.



Plateforme de baignade pleine largeur avec système d'attache LinQ® (18 pi et 21 pi)

La plateforme de baignade avec points de fixation LinQ et l'échelle d'embarquement rétractable constituent un espace fonctionnel pour la baignade et les sports nautiques. Le tapis ajoute confort et commodité.



Puissant moteur ROTAX® 1630 ACE^{MC}

Les moteurs à propulsion Rotax sont fiables et durables pour les environnements marins les plus demandants. Ils offrent un plaisir incroyable et un niveau de manœuvrabilité incomparable¹.



Prêt pour les sports nautiques

Équipé d'éléments essentiels pour les sports nautiques comme un support gonflable à attache rapide, un rétroviseur et un mode Ski avec profils d'accélération pré-réglés permettant de démarrer plus facilement en douceur et de maintenir un rythme constant.



Lounge avant avec coussins confort

Asseyez-vous et étendez-vous au soleil en tout confort grâce à l'expérience unique du lounge avant des modèles Sport. Profitez de la vue et de l'unique expérience d'être assis à proximité de l'eau.

¹ L'image réelle du moteur peut varier.

Switch® Cruise Limited

Profitez de l'expérience Switch la plus raffinée à ce jour.



Modèle 21 pi - 300
avec toit bimini double
optionnel illustré

 Bleu havre

Amusant pour toute la famille

CAPACITÉ	18 pi - 300	21 pi - 300
Nombre maximal de personnes à bord (É.-U.)	8	10
Nombre maximal de personnes à bord (Canada)	7	9
Capacité de poids maximale à bord	525 kg/1 155 lb	675 kg/1 485 lb
Réservoir à essence	176 L/46,5 gal	
Capacité de rangement totale	652,6 L/172,4 gal	772,6 L/204,1 gal

COQUE

Type	Tricoque
Matériel	Polytec ^{MC} - robuste et résistant aux égratignures

INSTRUMENTATION

Type d'affichage	Écran tactile de 10,25 po
Fonctions principales	Indicateur de vitesse, horloge, consommation d'essence, profondeur de l'eau, autonomie de carburant : distance et durée restantes
Mode - Système iTC	Mode Sport, mode ECO*, mode à la traîne et régulateur de vitesse
Navigation	Système de navigation à écran tactile Garmin [†] de 7 po
Système audio	Système audio BRP Premium

CARACTÉRISTIQUES

- iBR - Système de frein et de marche arrière
- iDF - Système de pompe antidébris intelligent
- Clé RF D.E.S.S.^{MC}
- Panneaux latéraux transparents
- Lounge arrière
- 3 tables en coin
- 1 table ajustable
- Boîte à gants avec double port USB
- Port 12 V
- Échelle d'embarquement rétractable
- Cœillet de ski
- Système d'attache LinQ[®]
- Compartiment de rangement sous le pont
- Pochette de rangement sur la console
- Rangement pour ancre intégré
- Lumière de navigation au DEL
- Lumière de courtoisie au DEL
- Lumière pour le rangement et sous le bimini
- 4 taquets intégrés
- Générateur de batterie 650 W

Facilité d'utilisation ultime

MOTEUR ROTAX [®]	18 pi - 300	21 pi - 300
Moteur Rotax	1630 ACE ^{MC} - 300 ECT	
Puissance moteur	300 ch	
Système de refroidissement	Système de refroidissement en circuit fermé (CLSC)	
Système de frein et marche arrière	Système iBR [®] (frein et marche arrière)*	
Type de carburant	Essence Premium (91 octane)	

DIMENSIONS ET POIDS

Poids net estimé (huile, liquide de refroidissement, pas de carburant ni de batterie)	1 116 kg/2 461 lb	1 246 kg/2 747 lb (bimini simple) 1 263 kg/2 785 lb (bimini double)
Longueur	5,3 m/17,4 pi/208,8 po	6,2 m/20,4 pi/245,2 po
Largeur	2,4 m/93,5 po	
Hauteur (avec bimini descendu)	2,1 m/82,2 po	
Tirant d'eau **	46,5 cm/18,3 po	48 cm/18,9 po

DIMENSIONS ET POIDS DE LA REMORQUE

Poids à sec estimé	285 kg/629 lb	358 kg/790 lb
Longueur	5,76 m/227 po	6,52 m/257 po
Largeur	2,3 m/90,4 po	2,4 m/94,2 po
Type de remorque	Remorque peinte avec freins incluse/ Remorque galvanisée avec freins (en option)	Remorque galvanisée avec freins incluse

GARANTIE

Garantie limitée de 10 ans pour la structure et la coque, 3 ans pour le moteur et les matériaux.

* Frein électronique, point mort et marche arrière. ** Cette mesure est valable pour le véhicule en condition statique avec une charge maximale répartie uniformément sur le bateau.

Configurations

SWITCH CRUISE LIMITED 18-300



SWITCH CRUISE LIMITED 21 - 300



Un raffinement supérieur pour des journées inoubliables sur l'eau

- **Ensemble Limited** : Badges, garnitures et coloration uniques, siège supplémentaire, éclairage intérieur et système d'amarrage rapide
- Siège capitaine haut de gamme à ergonomie ajustable
- Toit bimini Switch avec ressorts
- Guidon à ajustement rapide
- Plateforme de baignade avec tapis et points d'attache LinQ
- Tapis de pont
- Réservoir à essence de 176 L
- Système Audio BRP Premium
- Écran tactile de 10,25 po
- Toit bimini double (en option sur le 21 pi)

Caractéristiques importantes



Système audio BRP Premium

Un système audio JL haut de gamme à 6 haut-parleurs qui transforme l'expérience à bord. Comprend 3 tables de coin avec 2 haut-parleurs chacune ainsi que deux amplificateurs et un caisson de basse pour une immersion à 360 degrés.



Ensemble Limited

Le Switch Cruise Limited offre des fonctionnalités raffinées telles que l'éclairage intérieur, un siège capitaine haut de gamme, un siège supplémentaire, un système d'attaches rapides ainsi qu'une coloration exclusive, des garnitures et badges uniques.



Expérience améliorée sur la plateforme arrière

Grâce aux deux nouvelles portes arrière, embarquez et descendez facilement de votre bateau depuis la plateforme de baignade. Pour encore plus de plaisir sur l'eau, la plateforme de baignade et son échelle d'embarquement rétractable créent un espace fonctionnel pour la baignade et les sports nautiques.



Toit bimini double avec ressorts (en option sur le 21 pi)

Un bimini double qui peut couvrir le lounge avant pour un confort amélioré. Le système de déploiement avec ressorts permet de déployer et de ranger le bimini rapidement et sans effort. Les deux ouvertures situées sur la portion avant du toit permettent de laisser entrer les rayons du soleil sur le bateau lorsque vous le souhaitez.



Écran tactile de 10,25 po

L'écran tactile de 10,25 po offre un design haut de gamme et une interface intuitive avec la navigation maritime via l'application BRP GO!, la gestion des médias, les mises à jour logicielles via Wi-Fi et bien plus encore.



Puissant moteur Rotax 1630 ACE^{MC} 300 ch

Le moteur le plus puissant de la famille Switch. Combiné à un nouveau réservoir de carburant offrant 60 % de capacité supplémentaire, il n'y a simplement pas de place au compromis lorsqu'il s'agit de temps de conduite et de tranquillité d'esprit.

Switch® Cruise 18

Profitez d'un niveau supérieur de confort et de commodité lors de vos sorties sur l'eau avec famille et amis.



Modèle 18 pi - 230 illustré

● Néo menthe

● Bleu marine

Amusant pour toute la famille

CAPACITÉ	18 pi-170	18 pi-230	18 pi-230 TECH
Nombre maximal de personnes à bord (É.-U.)	8	8	8
Nombre maximal de personnes à bord (Canada)	7	7	7
Capacité de poids maximale à bord	525 kg/1 155 lb		
Réservoir à essence	110 L/29 gal		
Capacité de rangement totale	753,6L/199,1 gal		659,6 L/174,2 gal

COQUE

Type	Tricoque
Matériel	Polytec ^{MC} – robuste et résistant aux égratignures

INSTRUMENTATION

Type d'affichage	Affichage numérique de 4,5 po	Écran tactile de 10,25 po
Fonctions principales	Indicateur de vitesse, horloge, consommation d'essence, profondeur de l'eau, autonomie de carburant : distance et durée restantes	
Mode - Système iTC	Mode Sport, mode ECO*, mode à la traîne et régulateur de vitesse	
Navigation	Accessoire	Système de navigation à écran tactile Garmin [®] de 7 po Accessoire
Système audio	Système audio BRP	Système audio BRP Premium

CARACTÉRISTIQUES

- iBR - Système de frein et de marche arrière
- iDF - Système de pompe antidébris intelligent
- Clé RF D.E.S.S.^{MC}
- Panneaux latéraux transparents
- 3 tables en coin
- 1 table ajustable
- Boîte à gants avec double port USB
- Port 12 V
- Échelle d'embarquement rétractable
- CEillet de ski
- Compartiment de rangement sous le pont
- Pochette de rangement sur la console
- Rangement pour ancre intégré
- Lumière de navigation au DEL
- Lumière de courtoisie au DEL
- 4 taquets intégrés
- Générateur de batterie 650 W

Facilité d'utilisation ultime

MOTEUR ROTAX [®]	18 pi-170	18 pi-230	18 pi-230 TECH
Moteur Rotax	1630 ACE ^{MC} 170 ECT	1630 ACE 230 ECT	
Puissance moteur	170 ch	230 ch	
Système de refroidissement	Système de refroidissement en circuit fermé (CLSC)		
Système de frein et marche arrière	Système iBR* (frein et marche arrière)*		
Type de carburant	Essence ordinaire sans plomb (87 octane)		

DIMENSIONS ET POIDS

Poids net estimé (huile, liquide de refroidissement, pas de carburant ni de batterie)	1 041 kg 2 295 lb	1 052 kg 2 320 lb	1 076 kg 2 373 lb
Longueur	5,3 m/17,4 pi/208,8 po		
Largeur	2,4 m/93,5 po		
Hauteur (avec bimini descendu)	2,1 m/81,1 po		
Tirant d'eau **	46,5 cm/18,3 po		

DIMENSIONS ET POIDS DE LA REMORQUE

Poids à sec estimé	285 kg/629 lb
Longueur	5,76 m/227 po
Largeur	2,3 m/90,4 po
Type de remorque	Remorque peinte avec freins incluse/ Remorque galvanisée avec freins (en option)

GARANTIE

Garantie limitée de 10 ans pour la structure et la coque, 3 ans pour le moteur et les matériaux.

* Frein électronique, point mort et marche arrière. ** Cette mesure est valable pour le véhicule en condition statique avec une charge maximale répartie uniformément sur le bateau.

Configurations

SWITCH CRUISE 18 - 170



SWITCH CRUISE 18 - 230



SWITCH CRUISE 18 - 230 TECH



Plus de confort et de commodité

- Sièges et rangement supplémentaires
- Siège conducteur avec appui surélevé
- Tapis de pont
- Plateforme de baignade avec tapis et points d'attache LinQ[®]
- Système audio BRP
- Système de navigation Garmin avec écran tactile de 7 po (230 ch seulement, non inclus avec l'Ensemble Technologie)
- Portes de coin arrière
- Guidon à ajustement rapide (230 ch seulement)
- Lounge arrière
- **Ensemble Technologie** (en option sur le 18 pi 230 ch): écran tactile de 10,25 po et système audio premium BRP

Caractéristiques importantes



Expérience de conduite unique

Les Sea-Doo Switch sont amusants, simples et faciles à conduire. Grâce à leur guidon Sea-Doo, ils sont faciles à diriger et extrêmement simples à amarrer. La conception unique à trois coques permet une maniabilité agile et précise, des performances excitantes et une stabilité supérieure.



Remorque peinte de haute qualité incluse

Une remorque peinte de haute qualité est incluse dans le prix des Sea-Doo Switch. Remorque galvanisée en option.



Toit bimini Switch

Ce toit bimini de haute qualité est fabriqué d'une toile marine supérieure et est soutenu par une structure robuste et légère en aluminium. Il offre une protection essentielle contre tous les éléments. Se déploie et se referme rapidement¹.



Expérience améliorée sur la plateforme arrière

Grâce aux deux nouvelles portes arrière, embarquez et descendez facilement de votre bateau depuis la plateforme de baignade. Pour encore plus de plaisir sur l'eau, la plateforme de baignade et son échelle d'embarquement rétractable créent un espace fonctionnel pour la baignade et les sports nautiques.



Puissant moteur Rotax 1630 ACE

Les moteurs à propulsion Rotax sont fiables et durables pour les environnements marins les plus demandants. Ils offrent un plaisir incroyable et un niveau de manœuvrabilité incomparable².



Ensemble Technologie (en option)

Un système audio JL haut de gamme avec 4 haut-parleurs et un écran tactile de 10,25 pouces. L'écran tactile de 10,25 pouces offre un design haut de gamme et une interface intuitive avec la navigation marine via l'application BRP GO !, la gestion de la musique, les mises à jour logicielles via Wi-Fi et plus encore.

¹ Modèle Switch Cruise 21 pi Tech illustré. ² L'image réelle du moteur peut varier.

Switch® Cruise 21

Profitez d'un niveau supérieur de confort et de commodité lors de vos sorties sur l'eau avec famille et amis.



Modèle 21 pi - 230 illustré

● Néo menthe

● Bleu marine

Amusant pour toute la famille

CAPACITÉ	21 pi - 230	21 pi - 300 TECH
Nombre maximal de personnes à bord (É.-U.)	10	10
Nombre maximal de personnes à bord (Canada)	9	9
Capacité de poids maximale à bord	675 kg/1 485 lb	
Réservoir à essence	110 L/29 gal	176 L/46,5 gal
Capacité de rangement totale	873,6 L/230,8 gal	779,6 L/205,9 gal

COQUE

Type	Tricoque
Matériel	Polytec ^{MC} - robuste et résistant aux égratignures

INSTRUMENTATION

Type d'affichage	Affichage numérique de 4,5 po	Écran tactile de 10,25 po
Fonctions principales	Indicateur de vitesse, horloge, consommation d'essence, profondeur de l'eau, autonomie de carburant : distance et durée restantes	
Mode - Système iTC	Mode Sport, mode ECO*, mode à la traîne et régulateur de vitesse	
Navigation	Système de navigation Garmin* avec écran tactile de 7 po	Accessoire
Système audio	Système audio BRP	Système audio BRP Premium

CARACTÉRISTIQUES

<ul style="list-style-type: none"> • iBR* - Système de frein et de marche arrière • iDF - Système de pompe antidébris intelligent • Clé RF D.E.S.S.^{MC} • Panneaux latéraux transparents • 3 tables en coin • 1 table ajustable • Boîte à gants avec double port USB • Port 12 V 	<ul style="list-style-type: none"> • Échelle d'embarquement rétractable • CEillet de ski • Compartiment de rangement sous le pont • Pochette de rangement sur la console • Rangement pour ancre intégré • Lumière de navigation au DEL • Lumière de courtoisie au DEL • 4 taquets intégrés • Générateur de batterie 650 W
---	--

Facilité d'utilisation ultime

Adaptez-le à votre style de vie

MOTEUR ROTAX®	21 pi - 230	21 pi - 300 TECH
Moteur Rotax	1630 ACE ^{MC} - 230 ECT	1630 ACE - 300 ECT
Puissance moteur	230 ch	300 ch
Système de refroidissement	Système de refroidissement en circuit fermé (CLSC)	
Système de frein et marche arrière	Système iBR (frein et marche arrière)*	
Type de carburant	Essence ordinaire sans plomb (87 octane)	Essence Premium (91 octane)

DIMENSIONS ET POIDS

Poids net estimé (huile, liquide de refroidissement, pas de carburant ni de batterie)	1 183 kg/2 609 lb	1 213 kg/2 675 lb
Longueur	6,2 m/20,4 pi/245,2 po	
Largeur	2,4 m/93,5 po	
Hauteur (avec bimini descendu)	2,1 m/81,1 po	
Tirant d'eau **	48 cm/18,9 po	

DIMENSIONS ET POIDS DE LA REMORQUE

Poids à sec estimé	336 kg/740 lb
Longueur	6,52 m/257 po
Largeur	2,34 m/92 po
Type de remorque	Remorque peinte avec freins incluse/ Remorque galvanisée avec freins (en option)

GARANTIE

Garantie limitée de 10 ans pour la structure et la coque, 3 ans pour le moteur et les matériaux.

* Frein électronique, point mort et marche arrière. ** Cette mesure est valable pour le véhicule en condition statique avec une charge maximale répartie uniformément sur le bateau.

Configurations

SWITCH CRUISE 21 - 230



SWITCH CRUISE 21 - 300 TECH



Plus de confort et de commodité

- Sièges et rangement supplémentaires
- Siège conducteur avec appui surélevé
- Tapis de pont
- Plateforme de baignade avec tapis et points d'attache LinQ®
- Système audio BRP
- Système de navigation Garmin avec écran tactile de 7 po (21 pi 230 ch seulement)
- Portes de coin arrière
- Guidon à ajustement rapide
- Réservoir à essence de 176 L (21 pi 300 ch seulement)
- Lounge arrière
- **Ensemble Technologie** (21 pi 300 ch seulement) : écran tactile de 10,25 po et système audio premium BRP

Caractéristiques importantes



Expérience de conduite unique

Les Sea-Doo Switch sont amusants, simples et faciles à conduire. Grâce à leur guidon Sea-Doo, ils sont faciles à diriger et extrêmement simples à amarrer. La conception unique à trois coques permet une maniabilité agile et précise, des performances excitantes et une stabilité supérieure.



Remorque peinte de haute qualité incluse

Une remorque peinte de haute qualité est incluse dans le prix des Sea-Doo Switch. Remorque galvanisée en option.



Toit bimini Switch

Ce toit bimini de haute qualité est fabriqué d'une toile marine supérieure et est soutenu par une structure robuste et légère en aluminium. Il offre une protection essentielle contre tous les éléments. Se déploie et se referme rapidement.



Expérience améliorée sur la plateforme arrière

Grâce aux deux nouvelles portes arrière, embarquez et descendez facilement de votre bateau depuis la plateforme de baignade. Pour encore plus de plaisir sur l'eau, la plateforme de baignade et son échelle d'embarquement rétractable créent un espace fonctionnel pour la baignade et les sports nautiques.



Puissant moteur Rotax 1630 ACE^{MC}

Les moteurs à propulsion Rotax sont fiables et durables pour les environnements marins les plus demandants. Ils offrent un plaisir incroyable et un niveau de manœuvrabilité incomparable.¹



Ensemble Technologie (21 pi - 300 ch)

Un système audio JL haut de gamme avec 4 haut-parleurs et un écran tactile de 10,25 pouces. L'écran tactile de 10,25 pouces offre un design haut de gamme et une interface intuitive avec la navigation marine via l'application BRP GO !, la gestion de la musique, les mises à jour logicielles via Wi-Fi et plus encore.

¹ L'image réelle du moteur peut varier.

Tableau comparatif

Switch Fish					Switch	
	À l'aventure! Un sérieux bateau de pêche qui ne laisse aucun compromis sur le plaisir en famille.				Une nouvelle façon de vivre la vie Sea-Doo. Amusant, adaptable et moderne avec une valeur jamais vue auparavant.	
Modèles	COMPACT - 170	18 pi - 230 ECT	21 pi - 230 ECT	21 pi - 300 ECT	COMPACT - 130	16 pi - 170
Couleurs	Vert sauvage				Rouge lave	
Caractéristiques de l'ensemble						
Le parfait milieu entre les fonctionnalités pratiques de pêche et les loisirs en famille. <ul style="list-style-type: none">• Ensemble de pêche à la traîne :<ul style="list-style-type: none">- Garmin® Force Kraken 24 V, 80 lbs de poussée, longueur d'arbre de 57 po avec sonde GT56UHD-TR- Système de navigation à écran tactile Garmin de 7 po et détecteur de poissons sur la console et à la proue- Ensemble de montage pour écran à la proue- 2 batteries acide-plomb, chargeur de batterie plomb/ AGM/gel/lithium• Buse et système de lavage• Rangement pour moteur de pêche à la traîne (18 pi et 21 pi)• Plateforme de baignade avec tapis et points d'attache LinQ® (18' and 21')• Serrure pour compartiment de rangement• Système audio BRP (18' and 21')• Couleur unique• 4 portes en coin					<ul style="list-style-type: none">• Amusant pour toute la famille• Facilité d'utilisation ultime• Adaptez-le à votre style de vie	
Capacité						
Nombre maximal de personnes à bord (US)	5	8	10		5	8
Nombre maximal de personnes à bord (Canada)	5	7	9		5	7
Capacité de poids maximale	375 kg/825 lb	525 kg/1 155 lb	675 kg/1 485 lb		375 kg/825 lb	525 kg/1 155 lb
Réservoir à essence	110 L/29 gal			176 L/46,5 gal	110 L/29 gal	
Capacité de rangement totale	328,8 L/86,9 gal	448,9 L/118,6 gal			412,6 L/109 gal	452,6 L/119,6 gal
Moteur Rotax						
Moteur Rotax®	1630 ACE - 170 ch	1630 ACE - 230 ch		1630 ACE - 300 ch	1630 ACE - 130 ch	1630 ACE - 170 ch
Système de refroidissement	Système de refroidissement en circuit fermé (CLSC)				Système de refroidissement en circuit fermé (CLSC)	
Système de frein et marche arrière	Système iBR (frein et marche arrière)				Système iBR® (frein et marche arrière)	
Type de carburant	Essence ordinaire sans plomb (87 octane)			Essence Premium (91 octane)	Essence ordinaire sans plomb (87 octane)	
Dimensions et poids						
Poids net estimé	875 kg/1 929 lb	1 147 kg/2 529 lb	1 243 kg/2 740 lb	1 256 kg/2 769 lb	759 kg/1 674 lb	895 kg/1 974 lb
Longueur	3.9 m/12,8 pi/153,9 po	5,3 m/17,4 pi/208,8 po	6,2 m/20,4 pi/245,2 po		3,9 m/12,8 pi/153,9 po	4,8 m/15,9 pi/190,2 po
Largeur	2,4 m/93,5 po				2,4 m/93,5 po	
Hauteur	1,83 m/72,0 po	2,1 m/81,1 po			71.9"/1.8m	72.2"/1.8m
Tirant d'eau	46 cm/18,1 po	46.5 cm/18,3 po	48 cm/18,9 po		46 cm/18,1 po	46,5 cm/18,3 po
Dimensions et poids de la remorque						
Poids à sec estimé	215 kg/475 lb	285 kg/629 lb	358 kg/790 lb		215 kg/475 lb	247 kg/545 lb
Longueur	4,55 m/179 po	5,76 m/227 po	6,52 m/257 po		4,55 m/179 po	5,46 m/215 po
Largeur	2,3 m/90,4 po		2,4 m/94,2 po		2,3 m/90,4 po	
Type de remorque	Remorque peinte avec freins incluse/ Remorque galvanisée avec freins (en option)		Remorque galvanisée avec freins incluse		Remorque peinte incluse	

Modèles	Switch Sport			Switch Cruise Limited	
	Ses fonctionnalités adaptées aux sports nautiques sont pensées pour votre style de vie actif.			Profitez de l'expérience Switch la plus raffinée à ce jour.	
Couleurs	COMPACT - 170	18 pi - 300 ECT	21 pi - 300 ECT	18 pi - 300 ECT	21 pi - 300 ECT
	Néo menthe			Bleu havre	
Caractéristiques de l'ensemble					
Plus de plaisir avec ses caractéristiques spécifiques aux sports nautiques			Un raffinement supérieur pour des journées inoubliables sur l'eau		
<ul style="list-style-type: none">• Essentiels pour les sports nautiques : support pour tube gonflable, rétroviseur arrière et mode Ski• Siège conducteur avec appui surélevé• Lounge avant avec coussins et dossier à même le pont procurant une expérience unique• Lounge arrière• Système audio BRP (en option sur le compact)• Toit bimini Switch• Système de navigation Garmin avec écran tactile de 7 po (18 pi et 21 pi sans l'Ensemble Technologie)• Réservoir à essence de 176 L (300 ch)• Guidon à ajustement rapide (300 ch)• Échelle d'embarquement rétractable• Rangement pour ancre intégré• Ensemble Technologie (en option sur le 18 et le 21 pi) : écran tactile de 10,25 po et le système audio BRP premium			<ul style="list-style-type: none">• Ensemble Limited : Badges, garnitures et coloration uniques, siège supplémentaire, éclairage intérieur et système d'amarrage rapide• Siège capitaine haut de gamme à ergonomie ajustable• Toit bimini Switch avec ressorts• Guidon à ajustement rapide• Plateforme de baignade avec tapis et points d'attache LinQ• Tapis de pont• Réservoir à essence de 176 L• Sytème Audio BRP Premium• Écran tactile de 10,25 po• Toit bimini double (en option sur le 21 pi)		
Capacité					
Nombre maximal de personnes à bord (US)	5	8	10	8	10
Nombre maximal de personnes à bord (Canada)	5	7	9	7	9
Capacité de poids maximale	375 kg/825 lb	525 kg/1 155 lb	675 kg/1 485 lb	525 kg/1 155 lb	675 kg/1 485 lb
Réservoir à essence	110 L/29 gal	176 L/46,5 gal		176 L/46,5 gal	
Capacité de rangement totale	546,6 L/144,4 gal	586,6 L/155 gal (Ensemble Tech : 492,6 L/130,1 gal)	626,6 L/165,5 gal (Ensemble Tech : 532,6 L/140,7 gal)	652,6 L/172,4 gal	772,6 L/204,1 gal
Moteur Rotax					
Moteur Rotax®	1630 ACE - 170 ch	1630 ACE - 300 ch		1630 ACE - 300 ch	
Système de refroidissement	Système de refroidissement en circuit fermé (CLSC)			Système de refroidissement en circuit fermé (CLSC)	
Système de frein et marche arrière	Système iBR® (frein et marche arrière)			Système iBR® (frein et marche arrière)	
Type de carburant	Essence ordinaire sans plomb (87 Octane)	Essence Premium (91 octane)		Essence Premium (91 octane)	
Dimensions et poids					
Poids net estimé	813 kg/1 793 lb	1 036 kg/2 284 lb 1 058 kg/2 333 lb (Ensemble Tech)	1 141 kg/2 516 lb 1 162 kg/2 562 lb (Ensemble Tech)	1 116 kg/2 461 lb	1 246 kg/2 747 lb (bimini simple) 1 263 kg/2 785 lb (bimini double)
Longueur	3,9 m/12,8 pi/153,9 po	5,3 m/17,4 pi/208,8 po	6,2 m/20,4 pi/245,2 po	5,3 m/17,4 pi/208,8 po	6,2 m/20,4 pi/245,2 po
Largeur	2,4 m/93,5 po			2,4 m/93,5 po	
Hauteur	78,1"/2 m	2,1 m/81,1 po		2,1 m/82,2 po	
Tirant d'eau	46 cm/18,1 po	46,5 cm/18,3 po	48 cm/18,9 po	46,5 cm/18,3 po	48 cm/18,9 po
Dimensions et poids de la remorque					
Poids à sec estimé	475 lb/215 kg	629 lb/ 285 kg	740 lb/336 kg	285 kg/629 lb	358 kg/790 lb
Longueur	179"/4.55 m	5,76 m/227 po	6,52 m/257 po	5,76 m/227 po	6,52 m/257 po
Largeur	2,3 m/90,4 po		2,34 m/92 po	2,3 m/90,4 po	2,4 m/94,2 po
Type de remorque	Remorque peinte incluse/Remorque galvanisée (en option)	Remorque peinte avec freins incluse/ Remorque galvanisée avec freins (en option)		Remorque peinte avec freins incluse/ Remorque galvanisée avec freins (en option)	Remorque galvanisée avec freins incluse

Tableau comparatif

		Switch Cruise 18		Switch Cruise 21	
Profitez d'un niveau supérieur de confort et de commodité lors de vos sorties sur l'eau avec famille et amis.					
Modèles	18 pi - 170 ECT	18 pi - 230 ECT	18 pi - 230 ECT TECH	21 pi - 230 ECT	21 pi - 300 ECT TECH
Couleurs		Néo menthe Bleu marine		Néo menthe Bleu marine	
Caractéristiques de l'ensemble					
<ul style="list-style-type: none">• Sièges et rangement supplémentaires• Siège conducteur avec appui surélevé• Tapis de pont• Plateforme de baignade avec tapis et points d'attache LinQ®• Système audio BRP• Système de navigation Garmin avec écran tactile de 7 po (230 ch seulement, non incllus avec l'Ensemble Technologie)• Portes de coin arrière• Guidon à ajustement rapide (230 ch seulement)• Lounge arrière• Ensemble Technologie (en option sur le 18 pi 230 ch): écran tactile de 10,25 po et système audio premium BRP			Plus de confort et de commodité <ul style="list-style-type: none">• Sièges et rangement supplémentaires• Siège conducteur avec appui surélevé• Tapis de pont• Plateforme de baignade avec tapis et points d'attache LinQ®• Système audio BRP• Système de navigation Garmin avec écran tactile de 7 po (21 pi 230 ch seulement)• Portes de coin arrière• Guidon à ajustement rapide• Réservoir à essence de 176 L (21 pi 300 ch seulement)• Lounge arrière• Ensemble Technologie (21 pi 300 ch seulement) : écran tactile de 10,25 po et système audio premium BRP		
Capacité					
Nombre maximal de personnes à bord (US)	8			10	
Nombre maximal de personnes à bord (Canada)	7			9	
Capacité de poids maximale	525 kg/1 155 lb			675 kg/1 485 lb	
Réservoir à essence	110 L/29 gal			110 L/29 gal	176 L/46,5 gal
Capacité de rangement totale	753,6L/199,1 gal	659,6 L/174,2 gal		873,6 L/230,8 gal	779,6 L/205,9 gal
Moteur Rotax					
Moteur Rotax®	1630 ACE - 170 ch	1630 ACE - 230 ch		1630 ACE - 230 ch	1630 ACE - 300 ch
Système de refroidissement	Système de refroidissement en circuit fermé (CLSC)			Système de refroidissement en circuit fermé (CLSC)	
Système de frein et marche arrière	Système iBR® (frein et marche arrière)			Système iBR® (frein et marche arrière)	
Type de carburant	Essence ordinaire sans plomb (87 octane)			Essence ordinaire sans plomb (87 octane)	Essence Premium (91 octane)
Dimensions et poids					
Poids net estimé	1 041 kg/2 295 lb	1 052 kg/2 320 lb	1 076 kg/2 373 lb	1 183 kg/2 609 lb	1 213 kg/2 675 lb
Longueur	5,3 m/17,4 pi/208,8 po			6,2 m/20,4 pi/245,2 po	
Largeur	2,4 m/93,5 po			2,4 m/93,5 po	
Hauteur	2,1 m/81,1 po			2,1 m/81,1 po	
Tirant d'eau	46,5 cm/18,3 po			48 cm/18,9 po	
Dimensions et poids de la remorque					
Poids à sec estimé	285 kg/629 lb			336 kg/740 lb	
Longueur	5,76 m/227 po			6,52 m/257 po	
Largeur	2,3 m/90,4 po			2,34 m/92 po	
Type de remorque	Remorque peinte avec freins incluse/ Remorque galvanisée avec freins (en option)			Remorque peinte avec freins incluse/ Remorque galvanisée avec freins (en option)	



Accessoires

Accessoires

Ensembles	23
Housses et bâches	27
Positions des accessoires LinQ	28
Guide des glacières LinQ	31
LinQ, rangement et sacs	32
Accessoires de pêche	38
Toits Biminis, Toits Campeurs et Voiles	39
Audio, électroniques et électriques	42
Accessoires de pont	45
Mobilier et sièges	46
Accessoires de sports nautiques	48
Amarrage et ancrage	50
Équipements essentiels	51
Éclats de couleurs	52



Ensembles



ESSENTIEL

N° DE PIÈCE	NOM	PAGE	PRIX
295100330	Trousse de sécurité	p. 51	30,99 \$
295100833	Extincteur	p. 51	49,99 \$
295100825	Corde d'amarrage	p. 50	30,99 \$
295101192	Pagaie	p. 51	134,99 \$
295100631	Ensemble d'immatriculation	p. 45	50,99 \$
295100821	Ensemble d'ancre	p. 50	359,99 \$
278003401	Clé programmable RF D.E.S.S. ^{MC}	p. 51	114,99 \$
Total			772,93 \$

AMARRAGE

N° DE PIÈCE	NOM	PAGE	PRIX
295101277	Ensemble de défenses LinQ Lite	p. 50	249,99 \$
295101083	Lumières d'amarrage avant	p. 43	389,99 \$
295101327	Lumières sous l'eau arrière	p. 43	469,99 \$
295100778	Système d'amarrage Speed Tie	p. 50	599,99 \$
295101197	Marche modulaire	p. 36	204,99 \$
Total			1 914,95 \$

REMORQUAGE

N° DE PIÈCE	NOM	PAGE	PRIX
295101136	Housse pour Toit Birmini	p. 39	154,99 \$
295101240	Bâche d'amarrage et de remorquage	p. 27	1 319,99 \$
295100782	Bâche de remorquage avant	p. 27	359,99 \$
Total			1 834,97 \$

Notez que certains accessoires peuvent être livrés de série sur certains modèles, que la compatibilité peut changer selon le véhicule et que les numéros de pièces peuvent varier selon les modèles. Les prix n'incluent pas l'installation.



CARGO

N° DE PIÈCE	NOM	PAGE	PRIX
295100985	Sac de console LinQ Lite - 10 L	p. 33	254,99 \$
295101193	Rangement pour siège conducteur	p. 33	104,99 \$
295101247	Sac fourre-tout isotherme LinQ - 32 L	p. 32	269,99 \$
295100977	Support multiple LinQ Lite	p. 35	41,99 \$
295101079	Porte-gobelet à pied LinQ Lite	p. 33	64,99 \$
295101089	Sac ventilé LinQ Lite - 32 L	p. 34	259,99 \$
715009406	Porte-gobelet LinQ Lite	p. 33	45,99 \$
715009276	Glacière LinQ - 43 L	p. 32	789,99 \$
295101276	Support LinQ Lite pour rampe	p. 36	67,99 \$
715006830	Boîte cargo modulaire LinQ - 30 L	p. 34	239,99 \$
715007822	Bidon d'essence LinQ - 20 L	p. 31	249,99 \$
295100931	Support vertical LinQ	p. 36	259,99 \$
Total			2 650,88 \$

Notez que certains accessoires peuvent être livrés de série sur certains modèles, que la compatibilité peut changer selon le véhicule et que les numéros de pièces peuvent varier selon les modèles. Les prix n'incluent pas l'installation.



SPORTS NAUTIQUES

N° DE PIÈCE	NOM	PAGE	PRIX
295100971	Mât de planche et ski nautiques	p. 42	979,99 \$
295100932	Support à planche nautique	p. 42	389,99 \$
295100777	Rétroviseur	p. 42	234,99 \$
295101286	Plateforme de baignade	p. 43	2 269,99 \$
295101050	Support à attache rapide pour tube	p. 43	269,99 \$
295100662	Tube amortisseur	p. 43	32,99 \$
		Total	4 177,94 \$

CONFORT

N° DE PIÈCE	NOM	PAGE	PRIX
295100962	Toit Bimini double	p. 34	2,579,99 \$
295101339	Tapis de pont	p. 40	779,99 \$
295101048	Rallonge de poteau d'éclairage	p. 34	299,99 \$
		Total	3 579,97 \$



AUDIO

N° DE PIÈCE	NOM	PAGE	PRIX
295101421	Système JL Audio à 2 tables	p. 42	6 179,99 \$
295101215	Adaptateur de harnais JL Audio	p. 42	519,99 \$
295101214	4 ^e table de système JL Audio	p. 42	2 989,99 \$
		Total	9 689,97 \$

Noter que certains accessoires peuvent être livrés de série sur certains modèles, que la compatibilité peut changer selon le véhicule et que les numéros de pièces peuvent varier selon les modèles. Les prix n'incluent pas l'installation.



PÊCHE

N° DE PIÈCE	NOM	PAGE	PRIX
295101154	Sac à usages multiples LinQ Lite	p. 38	134,99 \$
715007112	Boîte cargo modulaire LinQ - 20 L	p. 34	219,99 \$
295101324	Rangement pour cannes à pêche à accès rapide	p. 38	269,99 \$
295101308	Support de canne à pêche avec LinQ Lite pour rampe	p. 38	134,99 \$
295101304	Glacière à fixation rapide - 68 L	p. 32	1 139,99 \$
295101344	Ensemble de conversion en vivier pour glacière à fixation rapide - 68 L	p. 33	309,99 \$
295101305	Ensemble de conversion en vivier pour Switch	p. 32	649,99 \$
295101306	Siège de pêche sur pied à fixation rapide	p. 38	1 339,99 \$
295101242	GPS Garmin® ECHOMAP ^{PM} UHD2 72sv	p. 43	1 549,99 \$
295100972	Détecteur de poisson et profondimètre, sonde Garmin® GT15M-IH	p. 43	419,99 \$
295101482	Ensemble de batterie double avec chargeur de batterie	p. 44	1 079,99 \$
Total			7 249,89 \$

Housses et bâches

Principales caractéristiques

- La bâche en toile de polyester robuste et résistante aux rayons UV garde l'intérieur du Switch au sec et protégé.
- La conception ouverte favorise la circulation de l'air pendant le remorquage et empêche l'accumulation d'eau sur la bâche.
- Le système innovant de fixation par attaches facilite l'installation et permet aux accessoires LinQ Lite de rester fixés aux rails lorsque la bâche est utilisée.
- Les aérations arrière améliorent la circulation de l'air.



Les attaches, sangles Velcro et crochets latéraux maintiennent la bâche en place pendant le remorquage.

Les ouvertures à glissière permettent un accès facile.



Housses et bâches



Housse de console

Tous les modèles Switch

295101195

239,99 \$

- Housse résistante aux intempéries qui protège la console pendant le remisage et le remorquage.
- Fabriquée en toile de polyester teint en solution et résistante aux rayons UV.
- Doublure en tissu doux pour protéger les panneaux contre l'abrasion.
- Tissu jaune indiquant où insérer les poignées.
- Ouvertures à glissière pour un accès facile aux petits espaces de rangement.
- S'adapte parfaitement à votre console, avec ou sans GPS Garmin installé.



Housse de siège capitaine

Tous les bancs sans appui-bras

295101250 sans appui-bras

154,99 \$

Tous les bancs avec appui-bras

295101194 avec appui-bras

154,99 \$

- Housse résistante aux intempéries qui protège le siège du conducteur pendant le remisage et le remorquage.
- Fabriquée en toile de polyester teint en solution, résistante aux rayons UV, avec deux aérations.
- Un logo indique le haut du dossier pour faciliter l'installation.



Bâche de remorquage avant

Tous les modèles Switch

295100782

359,99 \$

- Protège la coque et les panneaux avant contre la saleté, les insectes et autres débris pendant le remorquage.
- Installation facile en utilisant les points de fixation de la remorque et les taquets du Switch.
- Permet de couvrir tout le ponton lorsqu'elle est combinée à la bâche d'amarrage du Switch.
- Le revêtement en polyuréthane assure un nettoyage à la fois facile et rapide.



Bâche d'amarrage et de remorquage

Switch Compact

295101067

989,99 \$

NOUVEAU Switch 16 pi

295101234

1 189,99 \$

Switch 19 pi

295101068

1 269,99 \$

Switch Sport Compact

295101005

989,99 \$

NOUVEAU Switch Sport 18 pi

295101237

1 189,99 \$

NOUVEAU Switch Sport 21 pi

295101238

1 319,99 \$

NOUVEAU Switch Cruise 18 pi

295101239

1 189,99 \$

NOUVEAU Switch Cruise 21 pi

295101240

1 319,99 \$

- La bâche d'amarrage en toile polyester résistante aux rayons UV permet de protéger et de garder au sec l'intérieur du Switch.
- Le système avant-gardiste de fixation à attaches facilite l'installation et permet aux accessoires LinQ Lite de rester fixés aux rails lorsque la bâche est utilisée.
- Le système de pôle intérieur maintient la bâche en hauteur et empêche l'accumulation d'eau.
- Des ouvertures d'aération à l'avant et à l'arrière augmentent la circulation de l'air.
- Compatible avec les toits Biminis du Switch.
- Comprend tout le matériel pour une utilisation immédiate.

Positions des accessoires LinQ



Rapide, simple et sécuritaire.

Une exclusivité BRP, LinQ est un système ne nécessitant aucun outil pour une installation des accessoires quasi instantanée.

- Aucun outil nécessaire : installez et retirez rapidement les accessoires à la main.
- Une solution entièrement intégrée selon vos besoins en matière de cargo.
- Système de montage robuste qui résiste même dans des eaux houleuses.

Il y a tellement de différentes façons de personnaliser la configuration de votre Switch. Voici comment vous pouvez utiliser plusieurs accessoires LinQ ensemble pour créer la sortie sur l'eau parfaite.

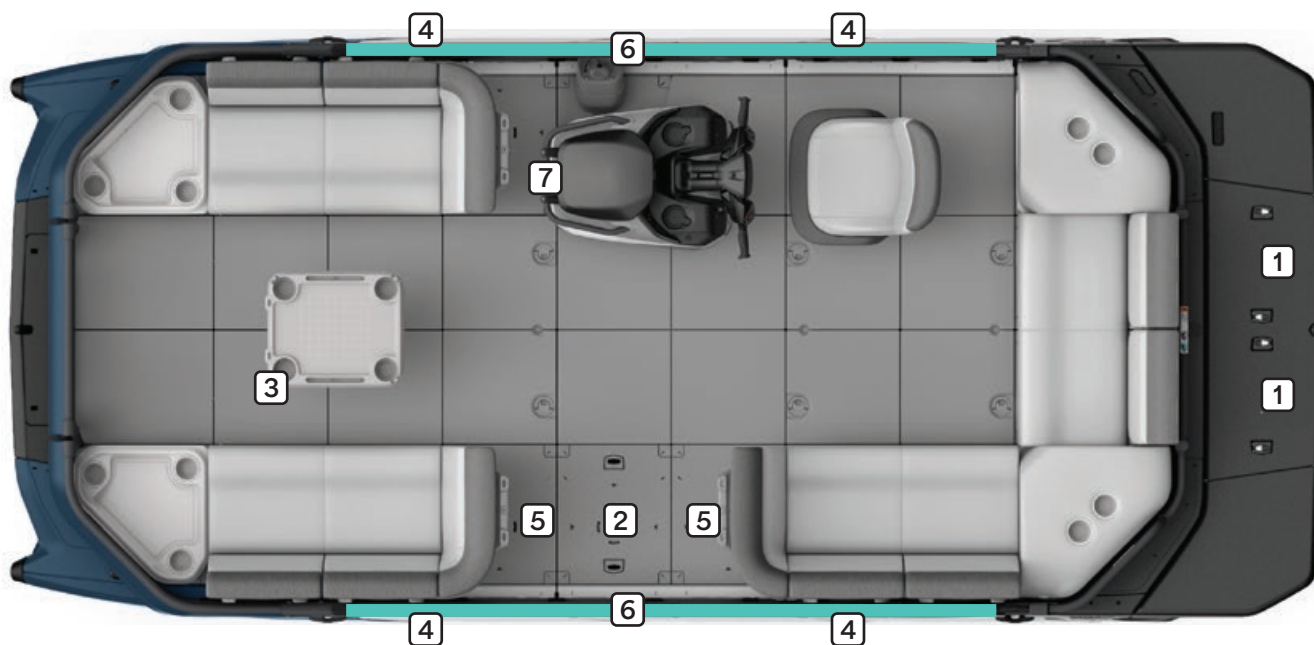

Notez que certains accessoires peuvent être livrés de série sur certains modèles, que la compatibilité peut changer selon le véhicule et que les numéros de pièces peuvent varier selon les modèles. Les prix n'incluent pas l'installation.

ACCESSOIRES LINQ

N° DE PIÈCE	NOM	POSITION 1	POSITION 2	POSITION 3	POSITION 4	POSITION 5	POSITION 6	POSITION 7
295101252	Glacière semi-rigide LinQ - 20 L	oui	oui	non	non	non	non	non
295101247	Sac fourre-tout isotherme LinQ - 32 L	oui	oui	non	non	non	non	non
295101257	Glacière LinQ - 20 L	oui	oui	non	non	non	non	non
715009276	Glacière LinQ - 43 L	oui	oui	non	non	non	non	non
715009406	Porte-gobelet LinQ Lite	non	non	oui	non	oui Peut nécessiter le Support LinQ Lite pour dossier de coin (295101044)	oui Requiert le Support LinQ Lite pour rampe (295101276)	oui Requiert le Support multiple LinQ Lite (295100977)
295101079	Porte-gobelet à pied LinQ Lite	non	non	oui	non	oui Peut nécessiter le Support LinQ Lite pour dossier de coin (295101044)	oui Requiert le Support LinQ Lite pour rampe (295101276)	oui Requiert le Support multiple LinQ Lite (295100977)
295100985	Sac de console LinQ Lite - 10 L	non	non	oui	non	oui Peut nécessiter le Support LinQ Lite pour dossier de coin (295101044)	oui Requiert le Support LinQ Lite pour rampe (295101276)	oui Requiert le Support multiple LinQ Lite (295100977)
295100986	Sac en toile LinQ Lite - 30 L	non	non	oui	non	oui Peut nécessiter le Support LinQ Lite pour dossier de coin (295101044)	oui Requiert le Support LinQ Lite pour rampe (295101276)	non
295101089	Sac ventilé LinQ Lite - 32 L	non	non	oui	non	oui Peut nécessiter le Support LinQ Lite pour dossier de coin (295101044)	oui Requiert le Support LinQ Lite pour rampe (295101276)	non
715008110	Sac enroulable LinQ - 40 L	oui	oui	non	oui Requiert le Support vertical LinQ (295100931)	non	non	non
715005494	Boîte cargo modulaire LinQ - 10 L	oui	oui	non	non	non	non	non
715007112	Boîte cargo modulaire LinQ - 20 L	oui	oui	non	non	non	non	non
715006830	Boîte cargo modulaire LinQ - 30 L	oui	oui	non	non	non	non	non
295100950	Bidon d'essence empilable LinQ - 14,5 L	oui	non	non	oui Requiert le Support vertical LinQ (295100931)	non	non	non
715007822	Bidon d'essence LinQ - 20 L	oui	non	non	oui Requiert le Support vertical LinQ (295100931)	non	non	non
295100931	Support vertical LinQ	non	non	non	oui	non	non	non
295101154	Sac à usages multiples LinQ Lite	non	non	non	non	oui Peut nécessiter le Support LinQ Lite pour dossier de coin (295101044)	oui Requiert le Support LinQ Lite pour rampe (295101276)	non
295101308	Support de canne à pêche avec LinQ Lite pour rampe	non	non	non	non	non	oui	non
295101277	Ensemble de défenses LinQ Lite	non	non	non	non	non	oui	non



Guide des glacières LinQ

Encore plus de plaisir avec LinQ

Avec LinQ, il n'a jamais été aussi facile de s'amuser sur l'eau. Transportez tout ce qu'il faut pour une journée parfaite sur l'eau avec la vaste gamme d'accessoires Sea-Doo LinQ. Trouvez la boîte de rangement, le sac, le support ou la glacière qui répond à vos besoins. Votre motomarine ou votre ponton sera prêt à tout!



LinQ, rangement et sacs



Glacière semi-rigide LinQ - 20 L

Tous les modèles Switch

295101252

339,99 \$

- Capacité de rangement isolée et résistante à l'eau de 20 L.
- Installation rapide, facile et sécuritaire grâce au système LinQ.
- Glacière souple à usage quotidien.
- Poche en filet sur le dessus du couvercle.
- Poche à fermeture à glissière sous le couvercle pour un accès rapide et facile.
- Intérieur amovible pour un nettoyage facile.
- Poignées de transport pour faciliter le déplacement vers et depuis le plan d'eau.
- Peut contenir 12 canettes de 355 ml.
- Dimensions : 48 cm L x 33 cm l x 25 cm H.



Sac fourre-tout isotherme LinQ - 32 L

Tous les modèles Switch

295101247

269,99 \$

- 32 L de rangement à isolation thermique avec parois souples.
- Installation rapide, facile et sécuritaire grâce au système LinQ.
- Conception résistante à l'eau.
- Poignées de transport et bandoulière amovible pour faciliter le transport vers et depuis le plan d'eau.
- Comprend des poches intérieures, des poches à fermeture à glissière et des sangles de transport réglables de chaque côté pour ranger une serviette.
- Peut contenir 18 canettes de 355 ml.
- Dimensions : 39 cm L x 20 cm l x 47 cm H.



Glacière LinQ - 20 L

Tous les modèles Switch

295101257

539,99 \$

- Fixation avec le système LinQ pour un rangement rapide, facile et sûr.
- Isolant de haute qualité pour une conservation optimale de la glace.
- Couvercle étanche qui se referme pour garder la fraîcheur.
- Poignées rigides facilitant le transport.
- Poignées de verrouillage horizontales permettant l'installation d'accessoires LinQ Lite.
- Quincaillerie marinisée pour une utilisation en eau salée.
- Peut contenir 34 canettes de 355 ml.
- Capacité de 20 L (5,3 US gal).
- Dimensions extérieures : 52 cm L x 38 cm l x 35 cm H (21 po L x 15 po l x 14 po H).
- Dimensions intérieures : 39 cm L x 26 cm l x 23 cm H (15 po L x 10 po l x 9 po H).

Note : Ne peut être fixée sur le bidon de carburant empilable LinQ.



Glacière LinQ - 43 L

Tous les modèles Switch

715009276

789,99 \$

- Configuration LinQ 16 po polyvalente convenant à plusieurs véhicules.
- Isolant de haute qualité pour une conservation optimale de la glace.
- Capacité de 43 litres. Peut contenir 60 canettes de 355 ml.
- Fixation avec le système LinQ pour un rangement rapide, facile et sûr.
- Se verrouille en place en un simple quart de tour.
- Poignées de verrouillage horizontales permettant l'installation des accessoires LinQ Lite.
- Bouchon de vidange au fond pour évacuer l'eau.
- Nouveau système de fermeture ergonomique et sécurisé offrant une excellente étanchéité.
- Possibilité de verrouiller la glacière par cadenas.



Glacière à fixation rapide - 68 L

Tous les modèles Switch

295101304

1139,99 \$

- Capacité de 68 litres.
- Utilise les tuiles à fixation rapide Switch pour un rangement rapide, facile et solidement fixé.
- Coque extérieure en polypropylène de haute qualité moulé par injection et résistant aux chocs pour une durabilité exceptionnelle.
- Isolant de haute qualité pour une conservation optimale de la glace.
- Poignées rigides facilitant le transport.
- Poignées de verrouillage horizontales permettant l'installation des accessoires LinQ Lite.
- Bouchon de vidange au fond pour évacuer l'eau.
- Nouveau système de fermeture ergonomique et sécurisé offrant une excellente étanchéité.
- Possibilité de verrouiller la glacière par cadenas.

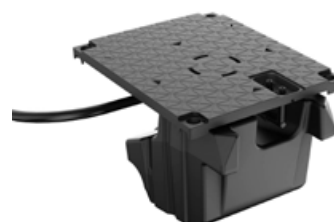

Ensemble de conversion en vivier pour Switch

Tous les modèles Switch (sauf Switch Compact et Switch Sport Compact)

295101305

649,99 \$

- Convertit votre Switch pour transformer la glacière à fixation rapide - 68 L en vivier.
- Pompe intégrée qui alimente constamment le réservoir en eau fraîche, ce qui permet de maintenir vos appâts vivants toute la journée.
- Comprends la tuyauterie pour envoyer l'eau jusqu'à la tuile et à la ligne de retour.
- Tuile modifiée avec système quick-connect pour l'entrée et la sortie d'eau.
- Mousse sous la tuile moulée pour laisser passer les tuyaux à eau.
- Quincaillerie de fixation incluse.
- Nécessite également l'Ensemble de conversion en vivier pour glacière à fixation rapide - 68 L (295101344) pour convertir la Glacière à fixation rapide - 68 L (295101304) en vivier.



Ensemble de conversion en vivier pour glacière à fixation rapide - 68 L

Tous les modèles Switch (sauf Switch Compact et Switch Sport Compact)
295101344 309,99 \$

- Convertit votre glacière à fixation rapide - 68 L en vivier.
- Comprend :
 - La tuyauterie d'eau pour se connecter dans la tuile modifiée.
 - Le pistolet et le tuyau de nettoyage.
 - Les tubes rigides pour maintenir le niveau d'eau dans le vivier.
 - Le sac de transport.
- Nécessite également l'Ensemble de conversion en vivier pour Switch (295101305) pour convertir la Glacière à fixation rapide - 68 L (295101304) en vivier.



Rangement pour siège conducteur

Tous les modèles Switch
295101193 104,99 \$

- Prêt à recevoir des accessoires LinQ Nano.
- Rangement supplémentaire au dos du siège conducteur.
- Permet de ranger de petits objets comme un portefeuille, un téléphone cellulaire ou une casquette et un sac de boîte à pêche LinQ Lite avec porte-outils.
- Même tissu que les sièges à fixation rapide Switch (295100982), vinyle de qualité marine.



Porte-gobelet LinQ Lite

Tous les modèles Switch
715009406 45,99 \$

- Gardez vos breuvages à portée de main, où que vous soyez assis sur votre Switch.
- Les ailettes souples s'adaptent à différentes tailles de récipients pour pouvoir maintenir votre breuvage de façon sécuritaire.
- Comme il n'utilise aucun point de fixation permanent, vous pouvez l'installer presque partout.
- Installation sans outil, facile à déplacer d'un endroit à l'autre.
- Peut être installé aux endroits prévus sur la table ajustable, sur la rampe du véhicule et sur le dossier de siège en coin.
- L'installation sur la rampe nécessite le Support LinQ Lite pour rampe (295101276).
- L'installation sur le dossier de siège en coin nécessite le Support LinQ Lite pour dossier (295101044) lorsqu'il n'est pas de série sur le véhicule.



Sac de console LinQ Lite - 10 L

Tous les modèles Switch
295100985 254,99 \$

- Le sac compact et résistant aux éclaboussures garde le contenu en sécurité et au sec.
- Pratique et discret, il se range à l'avant de la console, sur le dossier de siège en coin et sur la rampe.
- La doublure intérieure jaune vif avec séparateur amovible permet d'organiser vos effets personnels et de les retrouver rapidement.
- Une poche en filet permet de garder vos petits essentiels à portée de main.
- Le porte-clés intégré permet de ranger la clé D.E.S.S. lorsqu'elle n'est pas utilisée.
- Capacité de 10 L.
- L'installation sur la console exige le Support multiple LinQ Lite (295100977).
- L'installation sur le dossier du siège en coin nécessite le Support LinQ Lite pour dossier (295101044) lorsqu'il n'est pas de série sur le véhicule.
- L'installation sur la rampe nécessite le Support LinQ Lite pour rampe (295101276).



Porte-gobelet à pied LinQ Lite

Tous les modèles Switch
295101079 64,99 \$

- Gardez vos breuvages en place et à portée de main, où que vous soyez assis sur votre Switch.
- La forme d'entonnoir s'adapte à différentes tailles de récipients avec pied pour pouvoir maintenir votre breuvage de façon sécuritaire.
- Comme il n'utilise aucun point de fixation permanent, vous pouvez l'installer presque partout.
- Peut être installé aux endroits prévus sur la table ajustable, sur la rampe du véhicule et sur le dossier de siège en coin.
- L'installation sur la rampe nécessite le Support LinQ Lite pour rampe (295101276).
- L'installation sur le dossier de siège en coin nécessite le Support LinQ Lite pour dossier (295101044) lorsqu'il n'est pas de série sur le véhicule.
- Vendu en paire.



Sac en toile LinQ Lite - 30 L

Tous les modèles Switch
295100986 389,99 \$

- Rangement de 30 L résistant aux intempéries.
- Fixation ingénieuse sur la rampe ou le dossier de siège en coin pour maximiser l'espace sur le pont.
- Installation sans outil en quelques secondes grâce au système d'attache LinQ Lite.
- Le sac s'installe d'une simple pression, et il suffit de tirer pour l'enlever.
- L'ouverture est dotée d'une fermeture à glissière et d'une fermeture magnétique pour faciliter l'accès au contenu.
- Poche latérale externe pour accéder facilement à vos petits objets personnels.
- Compartiment spécialement conçu pour ranger l'immatriculation du bateau, le permis de conduire et d'autres documents importants, ainsi qu'un porte-clés D.E.S.S.^{MC}.
- L'installation sur la rampe exige le Support LinQ Lite pour rampe (295101276).
- L'installation sur le dossier de siège en coin nécessite le Support LinQ Lite pour dossier (295101044) lorsqu'il n'est pas de série sur le véhicule.
- Dimensions : 33 cm L x 23 cm l x 56 cm H.



Sac ventilé LinQ Lite - 32 L

Tous les modèles Switch

295101089 259,99 \$

- Rangement de 32 L.
- Fixation pratique sur la rampe ou le dossier de siège en coin pour maximiser l'espace sur le pont.
- Installation sans outil en quelques secondes grâce au système d'attache LinQ Lite.
- La fermeture supérieure magnétique permet d'accéder rapidement aux objets fréquemment utilisés, deux poches latérales permettent de ranger les bouteilles d'eau.
- On peut garder le filet rétractable fermé lorsqu'il n'est pas utilisé.
- Comprend une bretelle en bandoulière pour faciliter le transport.
- Parfait pour ranger les serviettes et VFI trempées ou même un sac à poubelle.
- L'installation sur la rampe exige le Support LinQ Lite pour rampe (295101276).
- L'installation sur le dossier de siège en coin nécessite le Support LinQ Lite pour dossier (295101044) lorsqu'il n'est pas de série sur le véhicule.
- Dimensions : 33 cm L x 23 cm l x 56 cm H.



Doublure thermique pour boîte cargo modulaire LinQ - 10 L

219401110

72,99 \$

- Doublure isolée.
- S'intègre très bien à la boîte modulaire LinQ - 10 L (715005494).
- Peut contenir 5 canettes de 473 ml ou 7 canettes de 355 ml.
- Garde la glace froide une journée.
- Dimensions intérieures : 23 cm L x 43 cm l x 6 cm H.



Sac enroulable LinQ - 40 L

Tous les modèles Switch

715008110 279,99 \$

- Sac entièrement étanche avec fermeture par enroulement.
- Capacité réglable de 40 L.
- Fond rigide en plastique résistant.
- Paroi du fond doublée en mousse pour protection optimale.
- Poignée intégrée pour faciliter le transport.
- Nécessaire de quincaillerie LinQ marinisé inclus.
- Dimensions : 35,5 cm L x 48 cm l x ajustable H.



Boîte cargo modulaire LinQ - 20 L

Tous les modèles Switch

715007112 219,99 \$

- Capacité de rangement modulaire de 20 L avec parois rigides.
- Fabrication robuste avec couvercle étanche résistant aux intempéries.
- Empilable avec les boîtes modulaires supplémentaires (715005494) pour offrir la solution de rangement idéale.
- Nécessite l'ensemble de base de fixation LinQ (295101009) pour empiler la Boîte cargo modulaire LinQ - 10 L (715005494).
- Capable d'atteindre plusieurs emplacements de fixation LinQ pour plus de commodité.



Boîte cargo modulaire LinQ - 10 L

Tous les modèles Switch

715005494 189,99 \$

- Capacité de rangement modulaire de 10 litres avec parois rigides.
- Fabrication robuste avec couvercle étanche résistant aux intempéries.
- Empilable avec les boîtes modulaires supplémentaires (715005494 ou 715007112) ou le Sac enroulable LinQ pour offrir la solution de rangement idéale.
- Facile à installer sur plusieurs emplacements de fixation LinQ pour plus de commodité.
- Dimensions : 48 cm L x 32 cm l x 13 cm H.

Nécessite l'Ensemble de base de fixation LinQ (295101009) pour empiler des boîtes ou des sacs.



Boîte cargo modulaire LinQ - 30 L

Tous les modèles Switch

715006830 239,99 \$

- Capacité de rangement modulaire de 30 L avec parois rigides.
- Fabrication robuste avec couvercle étanche résistant aux intempéries.
- Ne peut pas être installée sur le Support vertical LinQ (295100931).



Bidon d'essence empilable LinQ - 14,5 L

Tous les modèles Switch
295100950 359,99 \$

- Installation rapide, facile et sécuritaire grâce au système d'accessoires LinQ.
- Bec verseur antidébordement conçu pour faciliter le remplissage.
- Capacité de 14 L.
- Possibilité d'augmenter l'espace de rangement en empilant le Sac enroulable LinQ 40 L (715008110).
- Marinisé pour utilisation en eau salée.
- Dimensions : 33 cm L x 48 cm l x 23 cm H.

Remarque : Les bidons de carburant ne s'empilent pas les uns sur les autres. L'ensemble de base de fixation LinQ (295101009) est nécessaire pour empiler le Sac enroulable LinQ.



Bidon d'essence LinQ - 20 L

Tous les modèles Switch
715007822 259,99 \$

- Installation facile, rapide et robuste grâce au système LinQ.
- Bec verseur antidégâts pour simplifier le remplissage.
- Capacité de 20 L.
- Satisfait aux exigences de la nouvelle norme sur les dispositifs fonctionnels d'atténuation de la flamme (DAF).
- Dimensions : 30,5 cm L x 48 cm l x 30,5 cm H.



Ensemble de base de fixation LinQ

Pour Bidon d'essence empilable LinQ - 14,5 L
295101009 51,99 \$

- L'ensemble de bases LinQ permet d'empiler certains accessoires LinQ Sea-Doo sur le bidon d'essence empilable LinQ - 14,5 L (295100950).
- Comprend 2 bases LinQ et la quincaillerie marinisée pour installation rapide.



Support vertical LinQ

Tous les modèles Switch
295100931 249,99 \$

- Une solution de rangement unique dans l'industrie, qui utilise la rampe du véhicule pour augmenter l'espace de rangement avec des accessoires LinQ intégrés.
- Maximise l'espace de rangement sans encombrer le pont.
- Compatible avec la plupart des accessoires LinQ.
- Très polyvalent, son design modulaire lui permet d'être installé rapidement dans un autre endroit.
- Augmente la capacité de rangement sécuritaire et ajoute une facilité d'utilisation.
- Installation sans outil.

NOUVEAU



Support arrière LinQ pour tapis flottant

295101366 174,99 \$

- Permet de fixer rapidement un tapis flottant sur le pont arrière de votre embarcation.
- S'installe en quelques secondes, sans outil, grâce au système LinQ.
- Convient aux tapis flottants roulés d'un diamètre maximal de 71 cm (28 po).
- Peut être combiné à un autre support pour fixer un tapis flottant plus grand (modèles Switch seulement).
- Peut supporter jusqu'à 14 kg (30 lb) en mode simple ou double.



Support multiple LinQ Lite

Tous les modèles Switch
295100977 41,99 \$

- Permet l'installation de certains accessoires LinQ Lite sur le devant de la console Switch.
- Peut s'installer sur n'importe quelle surface plane, comme les murs du garage, pour simplifier le rangement de vos accessoires.
- Style raffiné et robuste.
- Les cinq attaches LinQ Lite offrent de nombreuses possibilités pour accrocher et ranger les accessoires.
- Peut contenir jusqu'à trois porte-gobelets LinQ Lite.
- Comprend tout le matériel d'installation nécessaire.

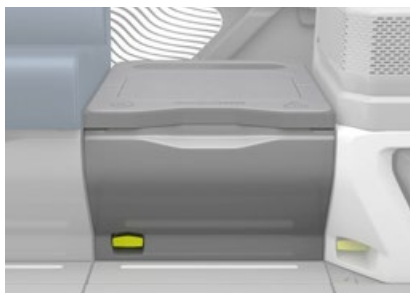

Base pour marche modulaire à fixation rapide

Marche modulaire LinQ

295101340 269,99 \$

- Compatible avec la marche modulaire (295101197).
- Compatible avec les panneaux latéraux de siège.



Marche modulaire

Tous les modèles Switch

295101197 204,99 \$

- Facilite l'embarquement et le débarquement du ponton Switch.
- Mêmes dimensions et même construction qu'une base de siège.
- Permet de convertir un siège en Marche modulaire.
- Surface antidérapante sur le dessus.
- Rangement supplémentaire sous la marche.
- Peut être installée sur la Base pour marche modulaire à fixation rapide (295101340).



Plaque modulaire à fixation rapide

Tous les modèles Switch

295100775 224,99 \$

- Transformez n'importe quelle tuile à fixation rapide LinQ en point de fixation d'accessoires LinQ.
- Permet l'installation d'accessoires LinQ de 16 po n'importe où, simplement en ajoutant une plaque modulaire LinQ sur une tuile à fixation rapide LinQ standard du pont.
- S'installe et s'enlève facilement en quelques secondes, grâce au système de verrouillage de la tuile à fixation rapide LinQ.
- Compatible avec le dossier de coussin confort.
- Dimensions : 19 po x 18 po.



Support LinQ Lite pour caméra

Tous les modèles Switch

295101139 67,99 \$

- Système de fixation LinQ Lite pour caméra.
- Permet d'obtenir des points de vue exceptionnels pour capturer des photos et des vidéos.
- Conçu pour retenir les appareils solidement.
- Fixation et retrait rapides et faciles.
- Offre un angle de 360 degrés pour capturer des vidéos et photos parfaites.
- L'installation sur la rampe exige le Support LinQ Lite pour rampe (295101276).



Tuile cargo

Tous les modèles Switch

295100989 169,99 \$

- Ajoute instantanément un autre point de fixation d'accessoires LinQ à votre Switch.
- Permet d'installer solidement vos accessoires LinQ afin d'éviter que l'équipement se déplace sur le pont.
- La possibilité de choisir plusieurs emplacements vous permet de décider du meilleur endroit pour ranger vos accessoires.
- Les bases LinQ se rétractent lorsqu'elles ne sont pas utilisées pour garder le pont dégagé.
- Installation facile. Remplace une tuile à fixation rapide LinQ de série.

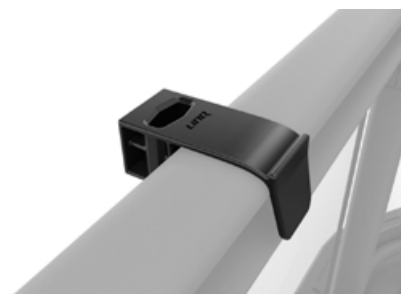

Support LinQ Lite pour rampe

Tous les modèles Switch

295101276 20,99 \$

- Crée un nouveau point de fixation sur la rampe du Switch pour la plupart des accessoires LinQ Lite.
- Peut être déplacé sur la rampe pour plus de commodité et selon vos goûts.
- Permet de libérer un espace précieux sur le pont en gardant vos effets personnels sur les côtés du véhicule.
- S'installe et se déplace en quelques secondes, sans outil.
- Vendu en paire.



Support simple LinQ Lite

Tous les modèles Switch

295101022

26,99 \$

- Permet d'installer la plupart des accessoires LinQ Lite sur les surfaces planes à l'extérieur du ponton Switch.
- S'installe sur d'autres véhicules, partout où les accessoires LinQ Lite peuvent être utilisés.
- Solution de rangement idéale pour les accessoires LinQ Lite lorsqu'ils ne sont pas utilisés.

NOUVEAU



Ensemble de 3 sacs étanches enroulables

295101448

104,99 \$

- Capacité de 5, 10 et 20 L (1,3, 2,6 et 5,3 US gal).
- Ensemble de 3 sacs résistants à l'eau.
- Conception avec fermeture par enroulement.
- Sacs faciles à plier et à ranger.
- Solution parfaite pour organiser votre rangement ou vos sacs.

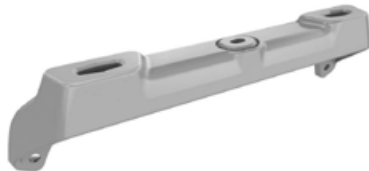

Support LinQ Lite pour dossier en coin

Tous les modèles Switch

295101044

49,99 \$

- Permet d'installer les accessoires LinQ Lite comme le Sac de console LinQ Lite et les Porte-gobelets LinQ Lite sur le dossier du siège en coin.
- Fini élégant et robuste.
- Peut accueillir deux Porte-gobelets LinQ Lite ou un sac LinQ Lite.
- Comprend le matériel d'installation.



Sac étanche - 10 L

269502121

47,99 \$

- Sac étanche.
- Fait de tissu antidéchirures en fibres de polyester recouvert de CPV.
- Paroi du fond renforcée.



Sac étanche - 25 L

269001936

81,99 \$

- Sac étanche.
- Fait de tissu antidéchirures en fibres de polyester recouvert de CPV.
- Paroi du fond renforcée.
- Comprend une bandoulière.
- Fait de polyester résistant 420 deniers enduit de TPU.



Sac glacière Sea-Doo - 14 L

295100965

224,99 \$

- 14 L de rangement à isolation thermique avec parois souples.
- Design scellé, à l'épreuve de l'eau.
- Sac à ouverture magnétique sur le dessus pour obtenir un accès rapide et une étanchéité supérieure.
- Matériau extérieur robuste et durable d'allure moderne.
- Pochette d'identification extérieure.
- Poignées de transport et sangles amovibles pour faciliter le transport.
- Se range parfaitement dans le rangement sous le siège de tous les modèles Switch.
- Peut contenir 16 canettes de 355 ml.
- Garde la glace froide deux journées.
- Dimensions extérieures : 33 cm L x 31 cm l x 23 cm H.
- Dimensions intérieures : 28 cm L x 30,5 cm l x 18 cm H.



Serrure à cylindre en acier inoxydable

Tous les modèles Switch

295100936

119,99 \$

- Mécanisme de verrouillage pour la boîte à gants, le couvercle d'accès au moteur et le compartiment de rangement sous le pont qui assure la sécurité de vos effets personnels pendant que vous êtes sur la terre ferme.
- Le design en acier inoxydable entièrement marinisé est résistant à la corrosion pour les applications marines.
- Les serrures de sécurité inviolables garantissent une tranquillité d'esprit absolue.
- Vendue à l'unité avec une clé.

Accessoires de pêche



Sac à usages multiples LinQ Lite

Tous les modèles Switch

295101154

134,99 \$

- Parfait pour ranger et organiser votre équipement de pêche ou pour ranger d'autres articles comme la crème solaire, le téléphone portable, les lunettes de soleil et bien plus encore.
- Installation sans outil en quelques secondes grâce au système de fixation LinQ Lite.
- Cinq poches externes pour un accès rapide aux articles essentiels.
- Doté d'une ouverture à fermeture à glissière.
- Distributeur de fil de pêche compris.
- Compartiment dédié pour le coffre de pêche.
- Se fixe ingénieusement à la rampe extérieure, sur le Support LinQ Lite pour dossier de coin (295101044) ou sur le Siège de pêche sur pied à fixation rapide (295101306) afin de maximiser l'espace au sol.
- Dimensions : 41 cm L x 9 cm l x 27 cm H.



Siège de pêche sur pied à fixation rapide

Tous les modèles Switch

295101306

1 339,99 \$

- Conçu pour la pêche.
- Peut être déplacé sur les tuiles à fixation rapide Switch.
- Permet l'installation d'accessoires LinQ Lite sur les poignées de chaque côté du siège.
- Conçu pour faciliter les mouvements et le confort.
- Hauteur réglable, rotation à 360°.
- Dossier rabattable pouvant être utilisé comme table de travail pour la préparation des cannes à pêche.
- Le passager doit être assis sur le siège uniquement lorsque le bateau se déplace à une vitesse inférieure ou égale à 8 km/h (5 mph).



Rangement pour cannes à pêche à accès rapide

Tous les modèles Switch

295101324

269,99 \$

- Rangement pour cannes à pêche pratique et rapidement accessible; s'installe sur la rampe près de la console.
- Peut ranger jusqu'à 4 cannes à pêche.
- Possibilité de verrouiller le système pour plus de sécurité lorsque vous quittez le bateau.



Support de canne à pêche avec LinQ Lite pour rampe

Tous les modèles Switch

295101308

134,99 \$

- Parfait pour transporter vos cannes à pêche en toute sécurité vers votre paradis de pêche favori ou pour la pêche à la traîne.
- Système de fixation rapide avec levier de déverrouillage pour installer et enlever facilement le support autour de la rampe pour plus de commodité et pour le déplacer selon vos préférences.
- Maintient fermement la canne à pêche à l'aide d'un dispositif en caoutchouc moulé spécialement conçu pour fixer ou retirer rapidement la canne à pêche à l'aide du bras du moulinet.
- Permet l'installation d'un accessoire simple LinQ Lite.

Toits Biminis, Toits Campeurs et Voiles

Toit Bimini double 18 pi



Toit Bimini double 21 pi



Toit Bimini double

Toit Bimini double 18 pi - Switch Sport 18 pi, Switch Cruise 18 pi, Switch Cruise Limited 18 pi, Switch Fish 18 pi
295100823 2 319,99 \$

Toit Bimini double 21 pi - Switch Sport 21 pi, Switch Cruise 21 pi
295100962 2 579,99 \$

Switch Cruise Limited 21 pi, Switch Fish 21 pi
295101424 2 579,99 \$

- Une protection complète contre les intempéries et le soleil au design robuste et moderne.
- Fabriqué en toile marine de haute qualité, résistante aux UV et à l'eau.
- Laminage double face pour plus de stabilité et une meilleure protection contre l'eau.
- Aucune limitation de vitesse maximale sur l'eau.
- Peut être déployé de trois façons (avant, arrière et couverture complète).
- Se déploie et se rabaisse facilement par une personne seule.
- Compatible avec l'ajout du Toit Campeur.
- Comprend la toile et la structure.
- Rallonge de poteau d'éclairage (295101048) requis entre le coucher et le lever du soleil, ou lorsque la visibilité est réduite.

295100823

- Offre une couverture supplémentaire de 36 po à l'avant et de 22 po à l'arrière.

295100962, 295101424

- Offre une couverture supplémentaire de 72 po à l'avant et de 22 po à l'arrière.

NOUVEAU



Espace privé et toilette d'urgence

295101419

134,99 \$

- Offre un espace privé pour se changer ou utiliser la toilette d'urgence.
- Comprend un sac de rangement pouvant contenir un rideau d'intimité et une toilette d'urgence.
- Peut être rapidement installé sur n'importe quelle structure du Toit Bimini à l'aide de sangles.
- Ouverture à glissière pour un accès facile.
- Dimensions lorsqu'ouvert : 76cm L x 76 cm l x 203 cm H (30 po L x 30 po l x 80 po H).
- Se range facilement dans le compartiment sous les sièges.

Housse pour Toit Bimini



Housse pour Toit Bimini double



Housse pour Toit Bimini

Section de série du Toit Bimini (sauf Switch Cruise Limited, Switch Fish)

295101136 154,99 \$

Section allongée du Toit Bimini double (sauf Switch Cruise Limited, Switch Fish)

295101137 154,99 \$

- Rangement au design élégant et moderne pour protéger le Toit Bimini de votre Switch.
- Parfaite pendant le remisage, le remorquage ou sur l'eau quand le toit n'est pas déployé.
- Fabrication en toile marine de haute qualité, résistante aux rayons UV et à l'eau.
- S'installe facilement par une personne seule.
- Requiert le Toit Bimini ou le Toit Bimini double.
- Requiert 295101136 et 295101137 pour la protection complète du Toit Bimini double.



Rallonge de poteau d'éclairage

295101048

299,99 \$

- Accessoire requis lorsque le Toit Bimini double est installé, entre le coucher et le lever du soleil, ou lorsque la visibilité est réduite.
- Indique la position et l'orientation du bateau, particulièrement par rapport aux autres embarcations, lorsque le Toit Bimini double est installé.
- Se branche et s'installe facilement de la même façon que le feu de navigation standard.

NOUVEAU Toile pare-brise pour Toit Bimini Switch 18 pi



NOUVEAU Toile pare-brise pour Toit Bimini Switch 21 pi



NOUVEAU

Toile pare-brise pour Toit Bimini Switch

18 pi	
295101354	1 339,99 \$

21 pi	
295101418	1 339,99 \$

- Sert de pare-brise pour votre ponton Switch.
- Toile de polyester robuste et résistante aux rayons UV qui protège de la pluie et du vent lorsque vous vous déplacez ou changez d'endroit.
- Se range dans le compartiment de rangement du Toit Bimini pour optimiser l'aménagement à bord.
- Peut être utilisée à des vitesses allant jusqu'à 56 km/h (35 mi/h).
- Ne modifie pas le champ de vision.
- Installation et démontage rapides, sans outil, en moins de 10 minutes.

Toit Campeur 18 pi



Toit Campeur 21 pi



Toit Campeur

Toit Campeur 18 pi – Switch Sport 18 pi, Switch Cruise 18 pi	
295100963	3 089,99 \$

Toit Campeur 21 pi – Switch Sport 21 pi, Switch Cruise 21 pi, Switch Cruise Limited 21 pi (sauf Limited avec Toit Bimini double)	
295101004	3 359,99 \$

- Ajoutez une protection complète contre les intempéries, les insectes et les éléments.
- Le plein champ de vision qu'il procure est inégalé dans l'industrie nautique.
- Des innovations de pointe facilitent l'utilisation de façon exceptionnelle.
- Les sections sont étiquetées pour faciliter l'assemblage et éviter d'avoir à deviner leur position.
- Le filet moustiquaire protège des insectes tout en laissant passer l'air.
- Les ingénieuses pochettes sous le toit permettent de ranger la toile et les panneaux lorsqu'ils ne sont pas utilisés.
- Système de fermeture à glissière.
- Le système d'attaches sur la rampe facilite l'installation sans avoir à utiliser de boutons-pression.
- Rallonge de poteau d'éclairage (295101048) requis entre le coucher et le lever du soleil, ou lorsque la visibilité est réduite.

295100963

Exige l'installation du Toit Bimini double (295100823) (vendu séparément).

295101004

Exige l'installation du Toit Bimini double 295100962 ou 295101424 (vendu séparément).

Extension de voile d'ombrage pour Toit Bimini 18 pi



Extension de voile d'ombrage pour Toit Bimini 21 pi

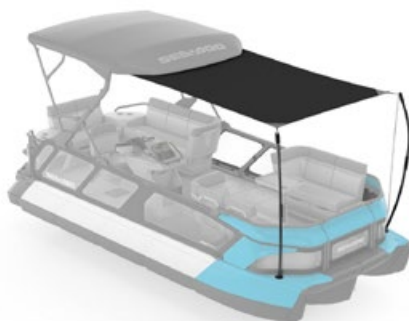

Extension de voile d'ombrage pour Toit Bimini

Switch Sport 18 pi, Switch Cruise 18 pi, Switch Fish 18 pi

295101284 809,99 \$

Switch Sport 21 pi, Switch Cruise 21 pi, Switch Cruise Limited 21 pi, Switch Fish 21 pi (sauf Limited avec Toit Bimini double)

295101285 879,99 \$

- Confortable zone d'ombre à l'avant. Ce pare-soleil amovible crée un espace couvert pour s'asseoir à la proue.
- Toile légère de haute qualité résistante aux rayons UV et à la moisissure.
- S'installe facilement sans outil et se place dans le sac de rangement inclus.
- Se fixe facilement au Toit Bimini pour élargir la protection à tout le pont.
- Comprend les poteaux, la toile, les cordes et les bases d'installation.

Ne pas utiliser à des vitesses supérieures à 8 km/h (5 mi/h).

Voile d'ombrage 13 pi

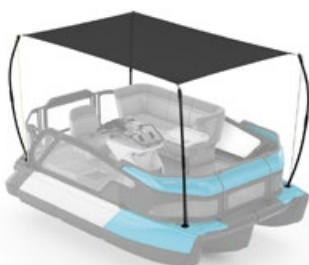

Voile d'ombrage 19 pi

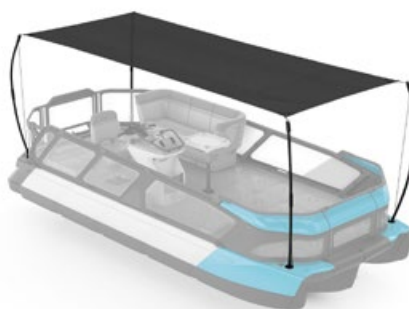

Voile d'ombrage

Voile d'ombrage 13 pi - Switch Compact

295101030 1 149,99 \$

Voile d'ombrage 16 pi - Switch 16 pi

295100781 1 209,99 \$

Voile d'ombrage 19 pi - Switch 19 pi

295101031 1 279,99 \$

- Ce pare-soleil amovible procure de l'ombre à tous les occupants assis.
- Les coutures sont robustes et résistantes pour une utilisation en déplacement et pour augmenter la durée de vie.
- La toile perforée légère et de haute qualité résiste aux rayons UV et aux moisissures.
- S'installe facilement sans outil et se place dans le sac de rangement inclus.
- Comprend les poteaux, la toile, les cordes et les bases d'installation.
- Offre une excellente protection contre le soleil lorsque stationnaire, par vent faible ou nul ou lors d'une promenade à moins de 8 km/h.

Voile d'ombrage 16 pi

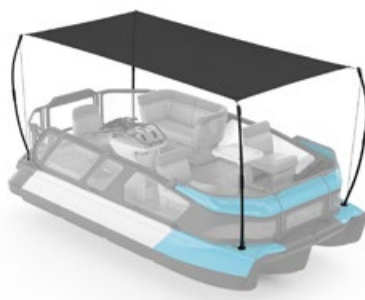

Audio, électroniques et électriques



4^e table de système JL Audio

Switch Cruise Limited

295101214

2 989,99 \$

- Écran tactile couleur de 26 cm (10,25 po) préprogrammé pour optimiser la qualité du son.
- Les haut-parleurs JL Audio haute performance de 6,5 po sont équipés d'un caisson de basse à longue portée et d'une excellente gestion de la puissance pour procurer un son incroyable à haute vitesse comme à l'arrêt.
- Le caisson de basse de 10 po JL Audio à longue portée assure des performances d'une richesse remarquable et une clarté absolue, dans un boîtier compact et peu profond.
- L'amplificateur JL Audio fournit aux haut-parleurs et au caisson de basse un son à la fois clair et puissant.
- Expérience audiovisuelle complète grâce à un éclairage DEL multicolore RVB contrôlé par Bluetooth.
- Système multifonction parfaitement intégré aux tables de coin du Switch, avec porte-gobelets et ports USB.
- De fabrication fiable et durable de qualité marine, tous les composants sont résistants à la corrosion et aux éléments.
- L'ajout du support de l'ensemble de câbles et support pour batterie haute capacité (295100966) est fortement recommandé.



Adaptateur de harnais JL Audio

Tous les modèles Switch (2024 et plus, sauf Switch Cruise Limited)

295101215

519,99 \$

- Utilisé lorsque le ponton n'est pas équipé de l'écran tactile couleur de 26 cm (10,25 po).
- L'unité principale JL Audio de série permet de contrôler le volume à la poupe, à la proue et dans les basses de manière indépendante.
- Compatible avec les configurations à 2 tables et à 4 tables.



Système JL Audio à 2 tables

Tous les modèles Switch (2024 et plus, sauf Switch Cruise Limited)

295101421

6 179,99 \$

- Les haut-parleurs JL Audio haute performance de 6,5 po sont équipés d'un caisson de basse à longue portée et d'une excellente gestion de la puissance pour procurer un son incroyable à haute vitesse comme à l'arrêt.
- Le caisson de basse de 10 po JL Audio à longue portée assure des performances d'une richesse remarquable et une clarté absolue, dans un boîtier compact et peu profond.
- Les deux amplificateurs JL Audio fournissent aux haut-parleurs et au caisson de basse un son à la fois clair et puissant.
- Expérience audiovisuelle complète grâce à un éclairage DEL multicolore RVB contrôlé par Bluetooth.
- Système multifonction parfaitement intégré aux tables de coin du Switch, avec porte-gobelets et ports USB.
- De fabrication fiable et durable de qualité marine, tous les composants sont résistants à la corrosion et aux éléments.
- Adaptateur de harnais JL Audio (295101215) requis pour l'unité principale JL.
- L'ajout du support de l'ensemble de câbles et support pour batterie haute capacité (295100966) est fortement recommandé.



Système audio BRP

Tous les modèles Switch (sauf Switch Cruise Limited)

295101275

1 139,99 \$

- Système audio Bluetooth entièrement intégré.
- Les deux haut-parleurs haute performance de 6 po et l'amplificateur procurent une puissance de 100 W et un son clair et limpide.
- Les haut-parleurs sont situés à l'avant et à l'arrière de la console pour offrir une couverture sonore optimale.
- Contrôles situés sur la console pour faciliter l'accès.
- Entièrement étanche, résistant à la corrosion et conçu pour résister aux conditions extrêmes et à l'eau salée.



Système audio-premium BRP

Tous les modèles Switch - deux haut-parleurs de 6,5 po, un caisson de basses de 10 po et deux amplificateurs et harnais

295100967

3 709,99 \$

Tous les modèles Switch - deux haut-parleurs de 6,5 po

295101013

1 319,99 \$

- Comprend quatre haut-parleurs de 6,5 po, un caisson de basses de 10 po et deux amplificateurs calibrés par JL Audio. Les deux numéros de produit (295100967 et 295101013) sont nécessaires pour un ensemble complet.
- Les haut-parleurs JL Audio haute performance de 6,5 po sont équipés d'un caisson de basses à longue portée et d'une excellente gestion de la puissance pour procurer un son incroyable à haute vitesse comme à l'arrêt.
- Le caisson de basses de 10 po JL Audio à longue portée assure des performances d'une richesse remarquable et une clarté absolue, dans un boîtier compact et peu profond.
- Les deux amplificateurs JL Audio fournissent aux haut-parleurs et au caisson de basses un son à la fois clair et puissant.
- Expérience audiovisuelle complète grâce à un éclairage à DEL multicolore RVB contrôlé par Bluetooth.
- Système multifonction parfaitement intégré aux tables de coin du Switch, avec porte-gobelets et ports USB.
- De fabrication fiable et durable de qualité marine, tous les composants sont résistants à la corrosion et aux éléments.
- L'ajout du support de l'ensemble de câbles et du support pour batterie haute capacité (295100966) est fortement recommandé.
- Le Système audio BRP (295101275) est requis pour l'installation.



Détecteur de poisson et
profondimètre, sonde Garmin⁺
GT15M-IH

Tous les modèles Switch
295100972 **419,99 \$**

- La sonde CHIRP à bande moyenne intégrée à la coque GT15M-IH de Garmin procure une précision haut de gamme en profondeur, même à haute vitesse.
- Idéale pour les personnes qui veulent installer la sonde à l'intérieur de la coque en fibre de verre de leur bateau au lieu de l'installer sur le tableau arrière.
- Peut être utilisée avec un angle d'inclinaison de la coque entre 0 et 25 degrés, excellente pour les bateaux qui se déplacent à grande vitesse.
- Installation facile sans percer la coque, aucune traînée.
- La sonde à huit broches avec quatre réservoirs en plastique est dotée d'un sonar traditionnel CHIRP à bande moyenne (85 à 165 kHz) et d'une puissance de 600 W.
- Requiert le GPS Garmin⁺ ECHOMAP^{MC}.



Profondimètre

Tous les modèles Switch
295100872 **549,99 \$**

- Mesure et affiche la profondeur de l'eau sous la coque.
- Branchez et utilisez.
- Intègre l'affichage de la profondeur dans le menu de l'indicateur.
- Ne requiert pas l'installation de l'écran GPS GARMIN ECHOMAP.



GPS Garmin⁺ ECHOMAP^{MC} UHD2
72sv

Tous les modèles Switch (2024 et plus)
295101242 **1 549,99 \$**

- Écran tactile de 7 pouces (17,8 cm), lumineux et facile à lire en plein soleil.
- Support GPS inclus pour l'installation.
- Sonde non incluse, fonction GPS seulement.
- Système de fixation rapide pour être installé et enlevé rapidement.
- Cartes de base préchargées de partout dans le monde et compatibles avec les cartes côtières Bluechart[®] G3 (vendues séparément).
- Possibilité de partager vos données et vos cartes avec certains appareils ECHOMAP de votre réseau.
- Utilisez le Wi-Fi[®] intégré pour jumeler l'appareil à l'application ActiveCaptain^{MC} et accéder à OneChart^{MC}, aux notifications intelligentes¹, aux données de la communauté Garmin Quickdraw^{MC} et plus encore.
- Requiert le harnais (278003684) si installé avec d'autres accessoires électriques.



Lumières d'amarrage avant

Tous les modèles Switch
295101083 **389,99 \$**

- Visibilité parfaite dans des conditions de faible luminosité pour l'accostage ou le chargement au crépuscule.
- Intensité faible ou élevée.
- Installation fixe à la proue.
- Interrupteur installé sur la console.
- Requièrent le harnais (278003684) si installées avec d'autres accessoires électriques.



Protecteur d'écran tactile couleur
de 26 cm (10,25 po)

Véhicule équipé de l'écran tactile couleur de 10,25 po
860202680 **30,99 \$**

- Verre trempé - 0,3 mm d'épaisseur.
- Dureté 9 H pour une protection robuste.
- Adhésifs 100 % sans bulles.
- Antirayures, antireflets et antitraçes de doigts.
- Conserve une clarté de 99,99 %.
- Facile à nettoyer.



Lumières sous l'eau arrière

Tous les modèles Switch
295101327 **469,99 \$**

- Visibilité parfaite dans des conditions de faible luminosité au crépuscule et dans des conditions brumeuses.
- La douce lueur dégage une atmosphère agréable sur votre bateau.
- Intensité faible ou élevée.
- Installation arrière sous l'eau.
- Interrupteur Marche/Arrêt sur la console.
- Requièrent le harnais supplémentaire (278003684) si installées avec d'autres accessoires électriques.



Poignées chauffantes

Tous les modèles Switch

295100812

309,99 \$

- Les poignées chauffantes du guidon permettent de garder les mains au chaud par temps froid.
- Cinq réglages de niveaux de chaleur.
- Glissez-les simplement pour remplacer les poignées existantes.
- Intègrent le concept renommé des repose-mains de Sea-Doo.
- Spécialement conçues pour les conditions marines.
- Requièrent le harnais (278003684) si installées avec d'autres accessoires électriques.



Ensemble de câbles et support pour batterie haute capacité

Tous les modèles Switch (sauf Switch Fish)

295100966

274,99 \$

- Vous permet d'installer une batterie AGM groupe 27 pour une capacité d'alimentation supplémentaire des composantes électriques auxiliaires, comme un système audio, GPS et sonde.
- Comprend tout le câblage nécessaire et le support de batterie.
- Batterie AGM groupe 27 requise, non incluse.



Ensemble de mise à niveau de la batterie et de l'interrupteur d'arrêt

Tous les modèles Switch (2023 et antérieurs)

295101330

239,99 \$

- Augmente les heures d'écoute audio et permet l'utilisation du GPS et du détecteur de poissons lors des arrêts sur l'eau.
- Amélioration de l'interrupteur principal afin de réduire la consommation de la batterie.
- Permet d'éviter que la batterie ne se décharge lors d'un entreposage prolongé.
- Mise à niveau spécifique pour les modèles Switch 2022 et 2023.
- Ne comprend pas la batterie 32 Ah.



Module de ski et d'ensemble X

Switch, Switch Cruise (sauf Switch Cruise Limited 21 pi)

295100857

234,99 \$

- Ce module comprend les fonctions de l'ensemble X et du mode Ski :
- Permet d'activer le mode Ski qui offre un choix de courbes d'accélération préréglées assurant un départ parfait et une vitesse constante lorsqu'on tire un skieur ou un planchiste.
- Permet d'activer les fonctions du Module de l'ensemble X. Voir la description du Module de l'ensemble X pour découvrir les fonctionnalités X qu'il déverrouille sur votre véhicule.
- Interface conviviale sur l'indicateur.
- Facilité de branchement.
- De série sur les modèles Switch Sport.
- Comprend le matériel nécessaire à l'installation.



Ensemble de batterie double avec chargeur de batterie

Tous les modèles Switch (sauf Switch Fish et modèles 13 pi)

295101482

1 079,99 \$

- Ensemble de batterie double :
- Offre une autonomie minimale de 4 heures d'écoute sans que le moteur soit en marche.
- Remplace la batterie d'origine.
- Comprend le boîtier de la batterie, le disjoncteur et les câbles électriques.
- Nous recommandons d'utiliser deux batteries du groupe 27 296000465 (vendu séparément).
- Nécessite l'Ensemble de mise à niveau de la batterie et de l'interrupteur d'arrêt (295101330) pour l'installation sur les modèles 2022 et 2023.

Chargeur de batterie :

- Chargeur à batterie double de 20 A entièrement automatique.
- Charge et maintient la charge des grosses batteries.
- Commandé par microprocesseur : chargement multiphase pour plus de précision et de sécurité et une longévité accrue des batteries.
- Détection automatique de la tension.
- Identifie automatiquement les batteries de 6 ou 12 V.
- Charge d'entretien : ce mode maintient automatiquement la charge optimale de la batterie.
- Protection contre le chargement en sens contraire : aide à prévenir les dommages causés à la batterie et au chargeur.
- Répond aux normes de l'industrie les plus strictes en matière d'énergie.
- Comprend : chargeur à batterie double de 20 A et manuel de l'utilisateur.

Accessoires de pont

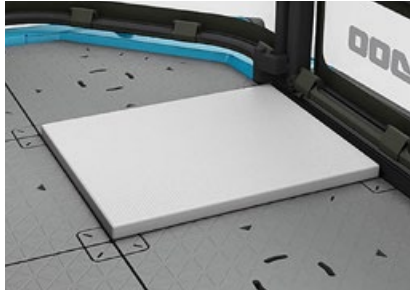

Coussins confort

Tous les modèles Switch 281300781 Rectangle	154,99 \$
Tous les modèles Switch 281300780 Coin	154,99 \$
Tous les modèles Switch 281300782 Carré	119,99 \$

- Pour créer l'endroit idéal pour se détendre au soleil entre amis.
- Procurent un confort comparable à celui d'un siège grâce à une épaisseur de 25 mm.
- Le matériau imperméable n'absorbe pas l'eau.
- Durables, faciles à nettoyer et résistants à la décoloration, aux taches, à la moisissure et à l'usure.
- Surmoulés en polyuréthane, ils s'installent et s'enlèvent facilement à l'aide de crochets en plastique.
- Faciles à personnaliser grâce au système de tuiles Switch.
- Vendus séparément.

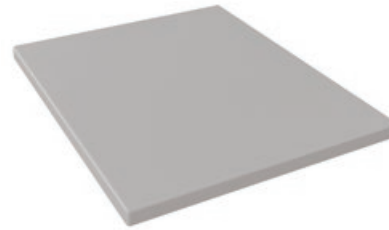

Tapis de pont

Switch Compact 295101336	759,99 \$	Switch Sport Compact 295101337	779,99 \$
Switch 16 pi, Switch Fish 18 pi 295101334	949,99 \$	Switch Sport 18 pi 295101338	729,99 \$
Switch 19 pi, Switch Fish 21 pi 295101335	979,99 \$	Switch Sport 21 pi 295101339	779,99 \$

- Ajoute une couche de confort supplémentaire pour les passagers avec un style élégant et moderne.
- Facile et rapide à installer, à retirer et à personnaliser en quelques secondes grâce à l'intégration du système de tuiles à fixation rapide Switch.
- L'épaisseur de 8 mm ajoute une couche de confort pour relaxer et profiter de la croisière en famille.
- Le fini en polyuréthane se nettoie facilement et résiste aux taches, à la décoloration et à la moisissure.
- La surface antidérapante permet de se tenir debout en toute sécurité, même lorsque le pont est mouillé.

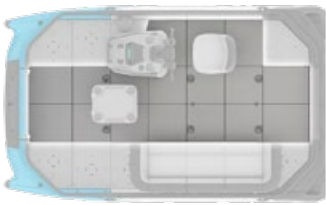

295101336

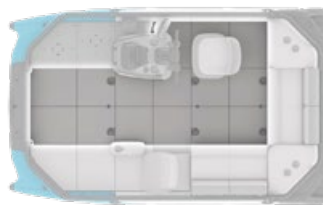

295101337



295101334

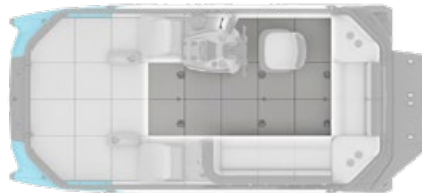

295101338

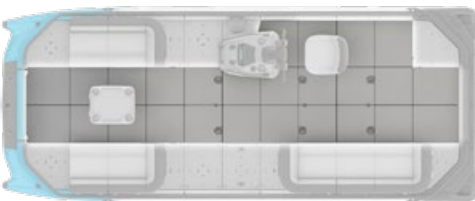

295101335

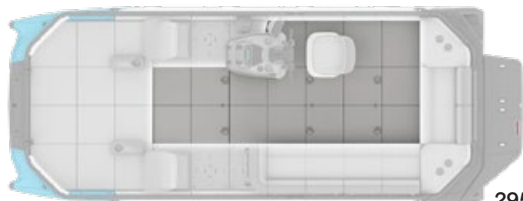

295101339

Mobilier et sièges

NOUVEAU



Table pour barbecue avec LinQ Lite

295101351 399,99 \$

- Offre flexibilité, confort et commodité avec différents positionnements possibles.
- Peut être utilisée comme table de service ou pour installer un barbecue pour bateau (modèle recommandé : Magma A10-703 et adaptateur T10-321).
- S'installe facilement à l'aide du mécanisme de verrouillage Switch à trois endroits : à l'avant ou à l'arrière du ponton ou sur la plateforme de baignade.
- Quatre ancrages pour accessoires LinQ Lite offrent une grande polyvalence en augmentant l'espace disponible, en permettant d'installer les porte-gobelets LinQ Lite ou le sac à usages multiples LinQ Lite sur le côté de la table.
- Se range facilement dans les compartiments de rangement sous le pont.
- Hauteur : 76 cm (30 po).
- Dimensions : 61 cm x 38 cm (24 po x 15 po).

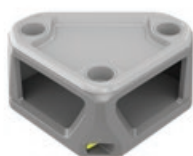

Table en coin à fixation rapide

Tous les modèles Switch
295101052 389,99 \$

- Table de coin très pratique dotée de deux porte-gobelets.
- Augmente l'espace de rangement et la polyvalence de l'aménagement de votre pont.
- Le système exclusif de verrouillage Switch permet de multiplier les configurations.
- Au besoin, la table s'enlève facilement en quelques secondes pour libérer de l'espace sur le pont.
- Surface facile à nettoyer et parfaitement adaptée au style moderne du Switch.
- Le Dossier de rampe sport doit être retiré pour l'installation sur les modèles Switch Sport.

NOUVEAU



Table de service pour rampe

295101357 339,99 \$

- Offre flexibilité, confort et commodité avec différents positionnements possibles.
- Se change facilement d'emplacement sur la rampe.
- Peut être installée vers l'intérieur ou vers l'extérieur afin de maximiser l'espace à l'intérieur du bateau.
- Quatre ancrages pour accessoires LinQ Lite offrent une grande polyvalence en augmentant l'espace disponible, en permettant d'installer les porte-gobelets LinQ Lite ou le sac à usages multiples LinQ Lite sur le côté de la table.
- Se range facilement dans les compartiments de rangement sous le pont.
- Dimensions : 61 cm x 38 cm (24 po x 15 po).



Siège une place à fixation rapide

Tous les modèles Switch
295100982 499,99 \$

- Siège confortable et polyvalent pour un passager.
- Peut être déplacé sur le pont pour aménager l'espace selon vos goûts.
- Facile à installer et à enlever sans outil grâce au système de verrouillage Switch.
- Une poignée est disponible pour plus de sécurité particulièrement lorsque la randonnée devient houleuse.
- Le vinyle de qualité marine est facile à nettoyer et résiste au soleil et aux intempéries.
- Le siège peut être installé sur la plateforme modulaire Switch multisurface (vendue séparément) pour être utilisé ailleurs que sur votre Switch.
- Un Dossier de siège en coin et un Panneau latéral de siège peuvent être ajoutés pour créer un aménagement plus fini (vendus séparément).



Table ajustable

Tous les modèles Switch
295100784 359,99 \$

- Offre confort et commodité, avec différentes hauteurs et positions.
- Le dessus texturé augmente l'adhérence pour aider les objets à rester en place.
- La table est dotée de quatre porte-gobelets pour garder en place les breuvages de toutes tailles.
- S'installe facilement avec le mécanisme de verrouillage Switch à trois endroits : à l'avant, à l'arrière ou sur la plateforme d'embarquement.
- La partie supérieure peut également être installée entre deux sièges sans utiliser la base.
- Deux ancrages pour accessoires LinQ Lite augmentent la polyvalence et l'espace en permettant d'installer les porte-gobelets LinQ Lite sur le côté de la table.
- Dimensions : 22 po x 18 po.
- Hauteur maximale : 29 po, rétractable jusqu'à 20 po.



Panneau latéral de siège

Siège une place
295101047 Droit 55,99 \$

Siège une place
295101046 Gauche 55,99 \$

- Permet de fermer l'espace de rangement sous le siège pour offrir un compartiment de rangement clos.
- Intégration parfaite et installation facile.



Dossier de siège en coin

Siège une place	
295100970 Droit	399,99 \$
Siège une place	
295101045 Gauche	399,99 \$

- Créez un siège en coin ou complétez une banquette plus longue pour augmenter le nombre de places assises.
- Le soutien latéral rembourré procure un confort optimal.
- Offert en versions droitier et gaucher pour mieux répondre à vos besoins.
- Conçu pour être installé sur le côté d'un Siège une place Switch.
- Inclus un Support LinQ Lite pour dossier de siège en coin (295101044) qui permet l'installation d'accessoires LinQ Lite.



Support LinQ Lite pour dossier en coin

Tous les modèles Switch	
295101044	49,99 \$

- Permet d'installer les accessoires LinQ Lite comme le Sac de console LinQ Lite et les porte-gobelets LinQ Lite sur le dossier du siège en coin.
- Peut accueillir deux porte-gobelets LinQ Lite ou un sac LinQ Lite.
- Fini élégant et robuste.
- Comprend le matériel d'installation.



Appui surélevé pour siège conducteur

Siège conducteur	
295101007	289,99 \$

- Appui surélevé rabattable qui ajoute 7 po au siège du conducteur pour offrir une position assise plus élevée.
- Ergonomie parfaite pour conduire l'embarcation sur les longs trajets.
- Fabriqué avec un polyester enduit de vinyle de qualité marine capable de résister aux craquelures, aux taches et à la moisissure.
- Facile et rapide à installer.
- De série sur les modèles Switch Sport et Cruise.



Accoudoir avec porte-gobelet

269003781	154,99 \$
------------------	------------------

- Augmente le confort et ajoute un porte-gobelet pratique pour vos breuvages.
- Hauteur idéale pour soutenir les bras lorsqu'on est allongé sur le Lounge Sport.
- Installation facile.



Accessoires de sports nautiques



Support à planche nautique

Tous les modèles Switch

295100932

389,99 \$

- Permet de ranger votre planche en sécurité, facilement et rapidement.
- S'installe sur la rampe pour libérer l'espace disponible sur le pont.
- Doté d'un robuste système d'installation rapide, il peut être installé à différents endroits pour offrir un degré ultime de commodité.
- Des coussins en caoutchouc souple protègent la planche lors des déplacements.
- La courroie ajustable est compatible avec la plupart des tailles et styles de planches.
- Chaque support est vendu séparément et peut accueillir une seule planche.



Mât de planche et ski nautiques

Tous les modèles Switch

295100971

979,99 \$

- Mât surélevé, parfaitement conçu pour les sports nautiques.
- Place le point de remorquage 23 % po (60 cm) plus haut pour garder la corde hors de l'eau et assurer un angle de traction optimal.
- Facile à installer et à enlever.
- Tube profilé en aluminium extrudé de haute résistance.

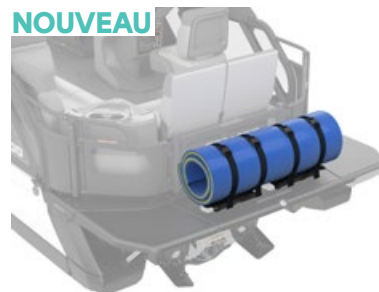

Support arrière LinQ pour tapis flottant

295101366

174,99 \$

- Permet de fixer rapidement un tapis flottant sur le pont arrière de votre embarcation.
- S'installe en quelques secondes, sans outil, grâce au système LinQ.
- Convient aux tapis flottants roulés d'un diamètre maximal de 71 cm (28 po).
- Peut être combiné à un autre support pour fixer un tapis flottant plus grand (modèles Switch seulement).
- Peut supporter jusqu'à 14 kg (30 lb) en mode simple ou double.



Rétroviseur

Modèles Switch avec le Toit Bimini

295100934

234,99 \$

- Idéal pour bien voir en arrière lorsqu'un sport nautique est pratiqué.
- Hauteur et angle réglables pour obtenir une vision parfaite.
- Vision à grand-angle pour réduire les angles morts.
- Repliable lorsqu'il n'est pas utilisé.
- Le miroir de haute qualité assure une vision sans distorsion.
- Se fixe solidement à la structure du Toit Bimini.
- Dimensions : 4,4 po x 9 po.
- De série sur les modèles Switch Sport.



Rétroviseur

Modèles Switch sans le Toit Bimini

295100777

234,99 \$

- Idéal pour bien voir en arrière lorsqu'un sport nautique est pratiqué.
- Hauteur et angle réglables pour obtenir une vision parfaite.
- Vision à grand-angle pour réduire les angles morts.
- Repliable lorsqu'il n'est pas utilisé.
- Le miroir de haute qualité assure une vision sans distorsion.
- Se fixe solidement à la structure du Toit Bimini.
- Dimensions : 4,4 po x 9 po.
- De série sur les modèles Switch Sport.



Tube amortisseur

295100662

32,99 \$

- Protège les passagers contre l'effet de rebond de la corde à ski et maintient celle-ci à l'écart des hélices.
- Mousse faite d'alvéoles fermées recouvertes de nylon durable.



Plateforme de baignade

Switch 16 pi, Switch 19 pi

295101467

779,99 \$

- Ajoute 18 po de plateforme à l'arrière du ponton, à l'extérieur de la rampe.
- Facilite l'accès à l'eau pour la baignade et les sports nautiques.
- Comprend deux points de fixation LinQ rétractables qui permettent d'installer facilement des accessoires LinQ au besoin, et qui se dissimulent hors de portée lorsqu'ils ne sont pas utilisés.
- Permet d'installer la table ajustable pour des repas au bord de l'eau.
- Compatible avec le Support à attache rapide pour tubes.



Plateforme de baignade

Switch 16 pi, Switch 19 pi (2024 et plus)

295101468

2 269,99 \$

- Ajoute 18 po de plateforme à l'arrière du ponton, à l'extérieur de la rampe.
- Facilite l'accès à l'eau pour la baignade et les sports nautiques.
- Comprend deux points de fixation LinQ rétractables qui permettent d'installer facilement des accessoires LinQ au besoin, et qui se dissimulent hors de portée lorsqu'ils ne sont pas utilisés.
- Permet d'installer la table ajustable pour des repas au bord de l'eau.
- Compatible avec le Support à attache rapide pour tubes.
- La plateforme de baignade est maintenant aussi large que l'arrière du ponton.
- Comprends une échelle pour faciliter l'embarquement et le débarquement de la plateforme de baignade.

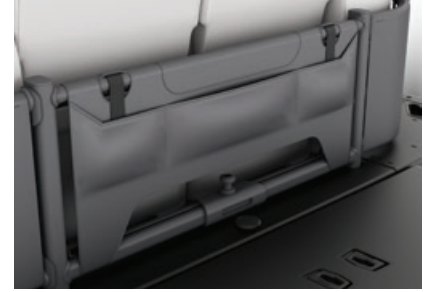

Support à attache rapide pour tube

Switch Cruise et Sport 18 pi, Switch Cruise et Sport 21 pi, Switch Cruise Limited 21 pi

295101050

269,99 \$

- Procure un endroit sécuritaire pour attacher votre tube sans avoir à le dégonfler.
- Positionné à l'arrière du bateau, il reste à l'écart lorsqu'il n'est pas utilisé.
- Compatible avec la plupart des tubes gonflables grâce à ses sangles ajustables.

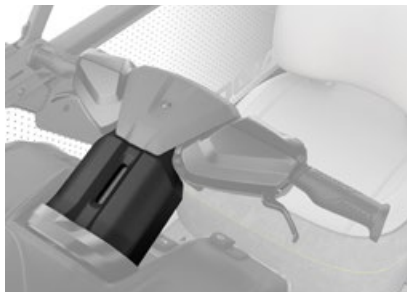

Guidon à ajustement rapide

Tous les modèles Switch

295101196

339,99 \$

- Déplacez votre guidon vers le haut ou vers le bas avec ce Guidon à ajustement rapide pour plus de confort.

Amarrage et ancrage



Ensemble de défenses LinQ Lite

Tous les modèles Switch

295101277

249,99 \$

- Protection optimale lors de l'accostage.
- Hauteur ajustable pour s'adapter à tous les types de quais.
- Fabrication en vinyle de haute qualité marine pour résister aux impacts contre le quai, à la décoloration par le soleil et aux craquelures.
- Faciles à gonfler pour conserver une pression d'air optimale.
- Lorsqu'il n'est pas utilisé, le système de rangement unique LinQ permet de ranger la défense sur la rampe, à la verticale.
- Installation LinQ à la fois rapide et facile.
- Comprend deux défenses LinQ Lite, deux Supports LinQ Lite pour rampe et le cordage nécessaire.
- Dimensions : 20 po de long, 7 po de diamètre.
- Couleur : gris.



Lumières sous l'eau arrière

Tous les modèles Switch

295101327

469,99 \$

- Visibilité parfaite dans des conditions de faible luminosité au crépuscule et dans des conditions brumeuses.
- La douce lueur dégage une atmosphère agréable sur votre bateau.
- Intensité faible ou élevée.
- Installation arrière sous l'eau.
- Interrupteur Marche/Arrêt sur la console.
- Requièrent le harnais supplémentaire (278003684) si installées avec d'autres accessoires électriques.



Système d'amarrage Speed Tie

Tous les modèles Switch

295100778

599,99 \$

- Système d'amarrage totalement intégré offrant la façon la plus facile, rapide et sécuritaire de s'amarrer au quai.
- Système de gestion des cordes intégré et facile à utiliser.
- Corde à double tressage de 10 mm (3/8 po), 6 m (20 pi) à l'avant et 6 m (20 pi) à l'arrière.
- S'installe aux taquets de ponton.
- Verrouillage à enclenchement pour un amarrage sans souci.
- Vendu en paire.



Ensemble d'ancre

295100821

359,99 \$

- Solution d'ancrage optimale pour les modèles Switch.
- Permet d'ancrer votre Switch dans la boue, le sable, le gravier et les fonds rocheux.
- Se place facilement dans l'espace prévu du rangement pour ancre intégré.
- Spécifiquement conçu pour une intégration parfaite et des performances optimales pour le poids du ponton Switch dans plusieurs conditions d'ancrage.
- L'ancre et la chaîne à revêtement en vinyle sont résistantes à la rouille et à la corrosion.
- L'ensemble comprend : l'ancre (8 lb), le cordage en nylon noir de qualité marine (3/8 po x 100 pi) avec deux anneaux en acier inoxydable et chaîne (1/4 po x 4 pi) à revêtement en PVC de haute qualité.



Lumières d'amarrage avant

Tous les modèles Switch

295101083

389,99 \$

- Visibilité parfaite dans des conditions de faible luminosité pour l'accostage ou le chargement au crépuscule.
- Intensité faible ou élevée.
- Installation fixe à la proue.
- Interrupteur installé sur la console.
- Requièrent le harnais (278003684) si installées avec d'autres accessoires électriques.



Corde d'amarrage

295100825

30,99 \$

- Corde en nylon.
- Coussinée et flottante de 25 pi.
- Idéale pour amarrer votre Switch.
- Durabilité et robustesse de qualité supérieure.

Équipements essentiels



Pagaie

295101192 Noir **134,99 \$**

- Pagaie légère et rétractable.
- Poignée en T polyvalente offrant une bonne prise en main et peut également servir de crochet d'amarrage.
- Flotte pour une plus grande tranquillité d'esprit.
- Facilement démontable pour un rangement rapide - sangle de rangement comprise.
- Longueur de la pagaie : 174 cm à 222 cm (69 po à 87 po).



Trousse de sécurité

295100330 **30,99 \$**

- Un ensemble d'éléments essentiels pour votre embarcation.
- La trousse comprend : une corde de sauvetage flottante de 15 m (50 pi), une écope, un sifflet et une lampe de poche étanche.



Extincteur

295100833 **49,99 \$**

- Requis pour toute embarcation nautique motorisée.
- Conçu pour s'insérer dans n'importe quel support à extincteur.
- Éteint les incendies causés par la graisse, l'huile ou d'origine électrique.
- Approuvé par les gardes côtières canadienne et américaine.



Clé programmable RF D.E.S.S.^{MC}

Tous les modèles Switch
278003400 Jaune **114,99 \$**

Tous les modèles Switch
278003401 Verte
(Clé d'apprentissage) **114,99 \$**

- Le design d'assemblage à rotule du système de sécurité à encodage numérique avec clé de sécurité (D.E.S.S.) permet un démarrage facile et rapide.
- Technologie antivol, la clé communique à distance avec le véhicule, de sorte que votre véhicule se met en marche uniquement lorsque l'encodage de la clé correspond, ce qui permet d'avoir l'esprit tranquille.
- La Clé Programmable RF D.E.S.S.^{MC} peut être programmée pour limiter la vitesse du bateau.
- Permet aux débutants et aux utilisateurs moins expérimentés d'apprendre à opérer le bateau tout en acquérant la confiance et le contrôle nécessaires.
- Les options de couleur permettent de distinguer facilement les clés programmées.
- Peut être utilisée comme clé de remplacement ou seconde clé.



Sifflet

295500554 **18,49 \$**

- Ce sifflet sans bille produit un trille strident et pénétrant qu'on peut entendre à des lieues à la ronde.
- Inaltéré par l'eau qui s'évacue facilement en sifflant d'un bon coup rapide.



Bracelet pour Clé

Tous les modèles Switch
295100631 **38,99 \$**

- Bracelet seulement.
- Clé programmable RF D.E.S.S.^{MC} vendue séparément.



Ensemble d'immatriculation

Tous les modèles Switch
295100631 **50,99 \$**

- Ensemble de numéros d'immatriculation de grande qualité et résistants aux rayons UV.
- Facile à installer et sans déformation grâce à une colle qui adhère bien à toutes les surfaces.
- Offert en deux couleurs contrastantes et conforme aux normes de hauteur et de format en vigueur.

Éclats de couleurs



Des graphiques personnalisés sont maintenant offerts pour transformer votre véhicule Sea-Doo et faire sensation sur l'eau. Grâce à notre gamme de couleurs et d'options de design, vous pouvez créer un style qui reflète votre personnalité unique.

Personnalisez vos couleurs, votre design et ajoutez même des numéros d'enregistrement. Pour plus de détails, voir scsunlimited.com.



Nouveaux ensembles de graphiques

Modèle Choppy



Modèle Réfraction





Pièces et entretien

Pièces et entretien

Pièces	55
Huiles à moteur	56
Produits XPS	56
Produits d'esthétique et d'entretien	58
Nettoyage d'un Sea-Doo Switch 101	59
Comment les utiliser	61

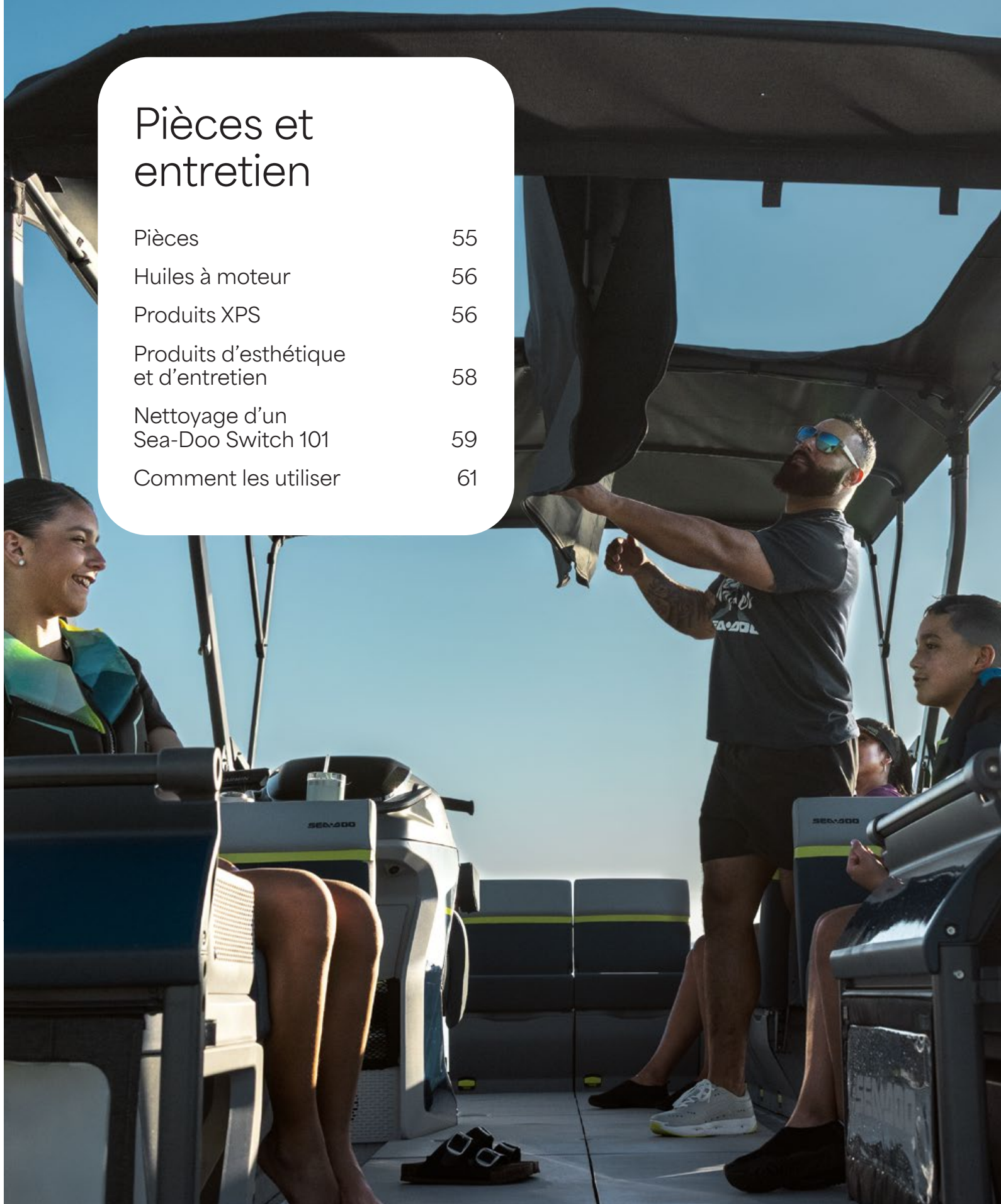

Pièces



Batteries

2024 et plus - Yuasa 30 A (YIX30L)
515176151 ND

2025 et plus - 100 A (Group 27 AGM battery)
296000465 ND

- Batterie double usage pour alimenter le moteur du bateau et les équipements. Adaptée à une utilisation partiellement chargée/déchargée.
- Technologie Nano-Carbon : Augmente l'ampérage au démarrage à froid (CCA) et réduit le temps de recharge de 25 %.
- Conception AGM et VRLA haut de gamme : sans entretien, étanche et antiéclaboussures pour une installation et un transport plus sécuritaire.
- Durabilité accrue : offre une résistance aux vibrations 10 fois supérieure à celle des batteries à électrolyte liquide pour de meilleures performances en eaux agitées.



Anodes sacrificielles

271001942 20,99 \$

- Les anodes sont spécifiquement conçues pour se corroder avant les pièces métalliques plus coûteuses installées sous la partie immergée de votre bateau.
- La corrosion galvanique peut causer des dommages importants si elle n'est pas contrôlée. Inspectez vos anodes sacrificielles au moins une fois par mois.
- Comme leur nom l'indique, les anodes se « sacrifient » en absorbant le processus électrochimique de l'oxydation, et par conséquent, elles protègent les autres pièces comme l'hélice, le gouvernail ou le moteur de la corrosion.



Hélices

130 et 170 ch - véhicule de 13 pi de longueur
267001083 489,99 \$

130 et 170 ch - véhicule de 16 pi et de 19 pi de longueur
267001081 489,99 \$

230 ch
267001085 619,99 \$

300 ch
267001138 ND

- Hélice haute performance conçue spécifiquement pour maximiser la performance et la calibration du moteur.
- Offre un ajustement parfait avec les composants de la bague d'usure et de l'arbre de transmission.



Filtre à l'huile

420956744
Moteur Rotax 1500 cc et plus 25,99 \$

- Filtre à huile de première qualité pour votre véhicule BRP.
- Offre une filtration supérieure de l'huile.
- Informez-vous auprès de votre concessionnaire BRP autorisé pour commander la pièce conçue pour votre modèle.



Bague d'usure

100, 130 et 170 ch
267000419 109,99 \$

230 et 300 ch
267000917 109,99 \$

- Une façon simple et économique de veiller à ce que votre système de pompage fonctionne comme s'il était neuf.
- Se fixe pour accorder uniquement l'espace nécessaire au fonctionnement de l'hélice.
- Réduit le risque de cavitation et rétablit la performance perdue due à une bague usée.



Bougies d'allumage NGK[†]

DCP-R8E
715900642 8,19 \$

- Les concessionnaires BRP offrent la gamme complète de bougies d'allumage NGK de première qualité pour les bateaux Sea-Doo.

Huiles à moteur



Nécessaire de changement d'huile synthétique XPS 4T 5W-40

Rotax de 1500 cm³ ou plus
9779486

- Ensemble de changement d'huile ultra-pratique pour économiser temps et argent.
- Comprend l'huile synthétique XPS, le filtre à huile, les joints toriques et la rondelle.



Huile synthétique XPS 4T 5W-40

9779492 3,785 L

9779493 0,946 L

- Formule pour sports motorisés contenant des additifs de première qualité anti-usure et anticorrosion.
- Conçue pour les moteurs 4 temps tout-terrain haute performance, y compris les moteurs de sports motorisés turbo ou suralimentés.
- Procure une protection supérieure du moteur et de la transmission contre la rouille et la corrosion, même dans des conditions hors route extrêmes.

Produits XPS



Liquide de refroidissement protection étendue

9779150 0,946 L

- Offre une bonne dilution et contient les additifs nécessaires pour prévenir la corrosion et empêcher la cavitation dans les systèmes de refroidissement de BRP.
- Formule longue durée de 5 ans spécifiquement conçue pour les véhicules BRP.
- Transfert de chaleur supérieur.
- Idéal comme liquide de remplacement pour les véhicules qui utilisent habituellement un antigel/liquide dont la durée de vie est de 2 ans (vert).
- 5 ans (orange).



Graisse synthétique

9779702 400 g

- Recommandée pour les embarcations nautiques.
- Procure la meilleure protection contre l'usure et l'humidité.



Huile synthétique à turbine

9779221 178 ml

- L'huile synthétique pour turbine utilise une combinaison unique d'huiles de base synthétiques et d'additifs qui permet des charges plus élevées, une stabilité supérieure au cisaillement et une réduction de l'oxydation, comparativement aux autres huiles pour engrenages synthétiques et conventionnelles API GL-5.
- Recommandée pour une utilisation dans les turbines Sea-Doo nécessitant de l'huile.



Graisse pour roulement de turbine XPS

9779703 110 ml

- Spécialement conçue pour les systèmes de propulsion à jet haute performance.
- Graisse haute performance formulée pour résister et repousser l'eau.
- Prévient la propagation de l'oxydation qui cause la rouille et la corrosion.



Graisse cannelée XPS

9779704

- Formulé avec du bisulfure de molybdène et du graphite synthétique pour une durabilité maximale et une protection longue durée.
- Formule haute performance qui protège contre l'usure, le grippage, la rouille, la corrosion et les températures extrêmes.
- Assure un montage et un démontage en douceur, avec des performances constantes à faible frottement.



Lubrifiant anticorrosif

9779701 400 g

- Produit polyvalent qui peut aussi être utilisé pour prévenir la rouille, la corrosion et l'infiltration d'eau.
- Il contient des additifs extrême-pression qui agissent comme lubrifiant partout où la lubrification est nécessaire.



Stabilisateur d'essence

9779171 236 ml

- Compatible avec l'éthanol, il permettra de stabiliser le carburant dans votre réservoir pour éviter qu'il ne se détériore et cause des démarrages difficiles, des hésitations lors d'accélération et une mauvaise qualité de fonctionnement.
- L'éthanol attire l'humidité, et ce produit contient de puissants additifs anticorrosion pour protéger les composants du système de carburant.
- Prévient les problèmes liés aux carburants E10.

Produits d'esthétique et d'entretien



Nettoyant pour coque écologique

9779300 946 ml

9779301 1,89 L

- Formule écologique conçue pour toutes les coques Sea-Doo®, y compris celle en acrylique.
- Efficace pour enlever les taches d'eau, les algues, la rouille, l'écume, la moisissure et plus. Sa formule facile à utiliser dissout la saleté, sans frottage énergique.
- Cette formule de nettoyage en profondeur a été spécialement conçue pour être sans danger sur les surfaces d'acrylique, la fibre de verre, les surfaces de type gelcoat et la peinture de votre coque.



Savon cire

9779310 473 ml

9779311 1,89 L

- Le savon cire en une étape est écologique et biodégradable.
- Il contient de la cire pour laisser un fini ultrabrillant.
- Sans danger et efficace partout sur votre bateau, y compris sur les surfaces antidérapantes, le vinyle et la toile.
- La formule peu moussante se rince facilement.



Cire rapide avec polymère

9779320 473 ml

- Cette approche nanotechnologique combine les polymères et la cire offrant un degré supérieur de pénétration et d'adhérence pour faire reluire et protéger les surfaces mieux que toute autre cire.
- Ce produit haut de gamme est idéal pour les surfaces en acrylique, la fibre de verre, les surfaces de type gelcoat, la peinture et les plastiques pour une protection durable contre les éléments et les rayons UV.
- Sans danger, même en plein soleil.



Nettoyant et dégraissant tout usage

9779313 650 ml

9779314 1,89 L

- Agit au-dessus et au-dessous du pont pour enlever les taches tenaces, la graisse et la crasse.
- Efficace sur le vinyle pour la moisissure.
- Cette formule à action rapide sans phosphate et écologique est sans danger pour toutes les surfaces de bateau.



Cire et scellant nano-polymère

9779319 473 ml

- Un poli et un scellant haut de gamme pour les surfaces de type gelcoat, la fibre de verre et la peinture utilisant la nanotechnologie pour la pénétration des surfaces et l'adhérence.
- Résistance inégalée aux contaminants marins comme les rayons UV, le sel, les taches d'eau, les excréments d'oiseaux et les insectes.
- Mélange haut de gamme combinant deux polymères, de la cire pure et du silicone, pour donner à votre bateau un éclat et une protection durable de qualité incomparable.



Imperméabilisant pour tissus

9779321 650 ml

- Restaure et préserve les toiles et tissus de votre bateau pour assurer un rendement optimal.
- Sans danger pour les fibres naturelles et synthétiques, il n'affecte en rien la sensation au toucher, la couleur ou la respirabilité du tissu.
- La formule unique de fluoropolymère restaure l'imperméabilité, augmente la protection contre les rayons UV et les taches, et empêche la décoloration et le vieillissement prématuré des tissus du bateau.



Nettoyant multisurface et vitres

9779316 650 ml

- Solution polymère tout usage sans eau, spécialement conçue pour la peinture, le vinyle, le verre, le plastique et le chrome.
- Élimine facilement la saleté et la crasse, formant une fine couche protectrice sur les surfaces pour les maintenir plus propres et faciliter le nettoyage.
- Sèche rapidement sans laisser de traces.



Protecteur UV pour vinyle et plastique

9779317 473 ml

- Puissants bloqueurs de rayons UV pour protéger les surfaces de votre bateau.
- Laisse un fini propre, non gras et satiné qui restaure la couleur et le lustre, tout en empêchant la décoloration et le fendillement.
- Idéal pour le caoutchouc synthétique et naturel, il convient également à la fibre de verre, aux surfaces de type gelcoat et à la plupart des plastiques.
- Les propriétés antistatiques repoussent la poussière et la saleté pour garder l'aspect neuf de votre bateau plus longtemps.



Restaurateur de plastique noir et caoutchouc

9779335 225 ml

- Restaure le plastique, le caoutchouc et le vinyle.
- Formule tenue longue durée.
- Protection UV supérieure.
- Redonne un aspect neuf aux surfaces.

Nettoyage d'un Sea-Doo Switch 101

Si vous possédez un Sea-Doo Switch, ou tout simplement n'importe quel Sea-Doo, et que vous souhaitez le garder propre et impeccable, cette vidéo est faite pour vous. Aujourd'hui, nous la divisons en trois sections principales :

- Nettoyage – éliminer la saleté, les traces de crème solaire, les taches d'algues; tout le nécessaire.
- Protection – comment protéger vos sièges, vos plastiques et votre toit bimini du soleil, de l'usure et de l'eau.
- Lavage et cirage – la brillance finale pour un résultat prêt pour le *showroom*.

Nous aborderons tous les aspects, de la coque aux sièges, en passant par les plastiques, jusqu'aux carrelages, et vous donnerons des conseils généraux pour un nettoyage ultra-simple.



1 Panneaux latéraux transparents

NETTOYER ET PROTÉGER : Nettoyant multisurface et vitres XPS
9779316

2 Coque

NETTOYAGE LÉGER : Savon cire XPS
9779310

SALETÉ TENACE : Nettoyant pour coque écologique
9779300

PROTÉGER : Protecteur UV pour vinyle et plastique XPS
9779317

3 Console

NETTOYER ET PROTÉGER : Nettoyant multisurface et vitres XPS
9779316

4 Mobilier

NETTOYAGE LÉGER : Nettoyant multisurface et vitres XPS
9779316

SALETÉ TENACE : Nettoyant et dégraissant tout usage XPS
9779313

PROTÉGER : Protecteur UV pour vinyle et plastique XPS
9779317

5 Pont, tapis de pont et coussins confort

NETTOYAGE LÉGER : Savon cire XPS
9779310

SALETÉ TENACE : Nettoyant et dégraissant tout usage XPS
9779313

6 Plastique et caoutchouc

RESTAURER : Restaurateur de plastique noir et caoutchouc
9779335

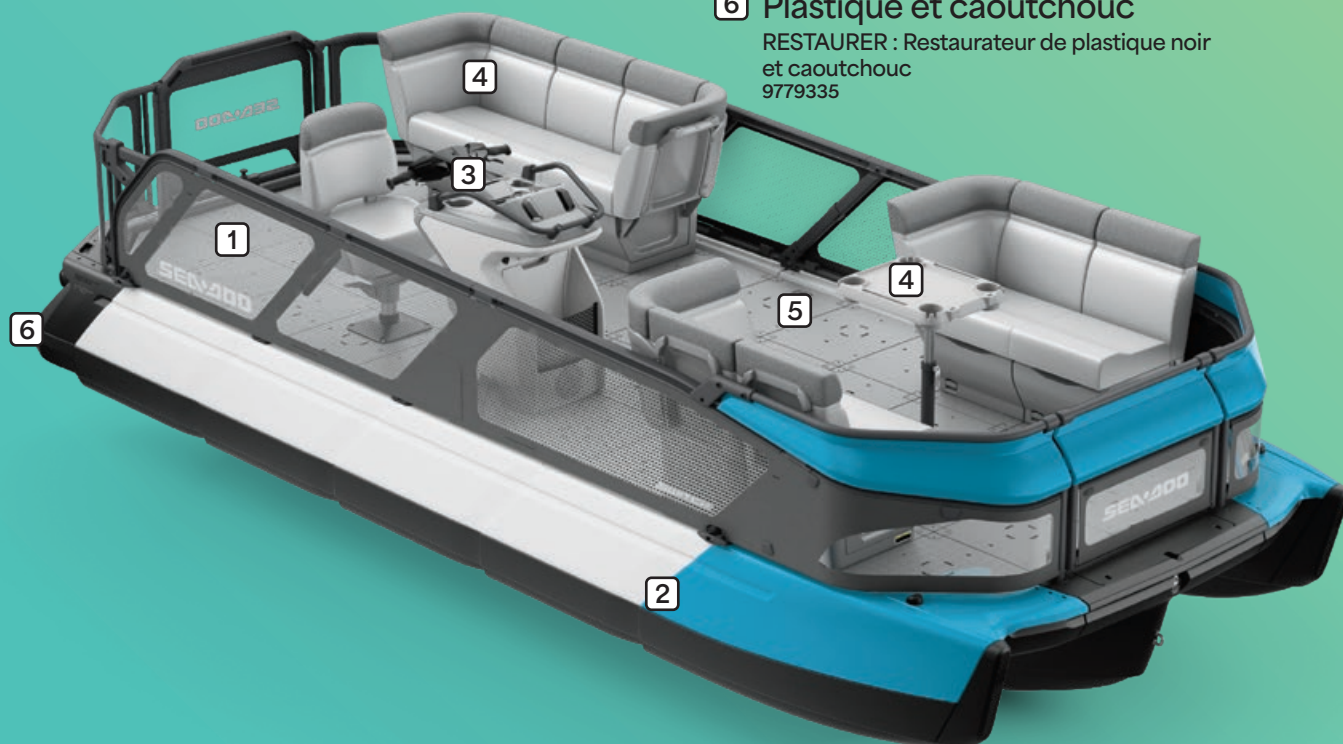

XPS

CARE



Comment les utiliser

Vaporiser le Nettoyant et dégraissant tout usage directement sur la surface. Utiliser une brosse souple pour la saleté tenace. Essuyer à l'aide d'un linge sec ou humide. Rincer à l'eau au besoin.



Nettoyant et dégraissant tout usage
9779313 - 650 ml, 9779314 - 1,89 L

Mélanger le Savon cire avec 30 ml (1 oz) de nettoyant pour chaque 4 L (1 gallon) d'eau. Frotter la coque et le pont à l'aide d'une mitaine de nettoyage ou d'une brosse souple et rincer abondamment à l'eau.



Savon cire
9779310 - 473 ml, 9779311 - 1,89 L

Vaporiser le Protecteur UV pour vinyle et plastique sur les surfaces et étendre uniformément à l'aide d'un linge propre et sec. Laisser agir pendant cinq minutes et essuyer l'excès de produit à l'aide d'un linge additionnel. Allouer une période d'une à deux heures pour un séchage complet.



Protecteur UV pour vinyle et plastique
9779317 - 473 ml

Vaporiser l'Imperméabilisant pour tissus sur les tissus. S'assurer que les tissus sont propres, sans résidus de détergent et complètement secs avant l'application. Vaporiser le produit uniformément jusqu'à ce que tous les tissus soient mouillés. Allouer une période d'une heure pour le séchage.



Imperméabilisant pour tissus
9779321 - 650 ml

Vaporiser le Nettoyant pour coque Sea-Doo directement sur la coque et laisser agir de 2 à 4 minutes avant de frotter à l'aide d'une brosse. Rincer immédiatement et abondamment à l'eau, idéalement à l'aide d'une laveuse à pression.



Nettoyant pour coque Sea-Doo
9779309 - 650 ml

Vaporiser le Nettoyant multisurface et vitres directement sur la surface et essuyer l'excès de produit à l'aide d'un linge doux et propre.



Nettoyant multisurface et vitres
9779316 - 650 ml

Bien agiter la Cire rapide avec polymère avant utilisation. Veiller à ce que l'embarcation soit bien nettoyée et complètement sèche avant d'appliquer le produit. À l'aide d'un applicateur de cire sec, appliquer une fine couche sur l'enduit de gel et laisser sécher 30 minutes. Essuyer ensuite à l'aide d'un linge en microfibre propre et sec. Le produit peut être appliqué avec un polissoir rotatif ou orbital.



Cire rapide avec polymère
9779320 - 473 ml

Vérifier si la surface est propre et sèche avant l'application. Verser le produit sur un tampon applicateur pour cire ou un chiffon propre et appliquer uniformément sur les surfaces à traiter. Tenir la surface éloignée de l'eau pendant 24 heures pour permettre au produit de sécher.



Restaurateur de plastique noir et caoutchouc
9779335 - 225 ml



XPS
CARE

Notes



Vêtements

Vêtements

Tableau des tailles	66
Trouvez la parfaite VFI	68
NOUVEAU VFI Wave	70
VFI Sea-Doo Wave Grip	71
Équipement de protection	72
Vêtements sport	78
Équipement de protection	85
Vêtements d'extérieur	87
Plaisir en famille	88
Produits sous licences et de loisirs	89
Pièces de remplacement	93

Utilisez toujours la version numérique
du Manuel des spécifications des
produits pour obtenir les informations
les plus récentes.



Tableau des tailles

COMMENT MESURER

Pour de meilleurs résultats, demandez à une tierce personne de prendre les mesures. Prenez les mesures en maillot de bain ou en sous-vêtements. Le ruban doit être ajusté sans être trop serré. Si les mesures arrivent entre deux grandeurs, commandez la grandeur supérieure.

Poitrine

Mesurez sous vos bras, autour de la partie la plus large de votre poitrine.

Taille

Mesurez le tour de votre taille à l'endroit le plus étroit.

Hanches

Tenez-vous debout, les jambes l'une contre l'autre, mesurez la partie la plus large des hanches en vous assurant que le ruban soit à la bonne place.

Longueur des bras

Laissez vos bras pendre sur le côté dans une position légèrement pliée. Mesurez à partir du centre de la nuque, le long du bras, jusqu'au poignet.

Entrejambe

Mesurez l'entrejambe jusqu'au plancher, sans chaussures.

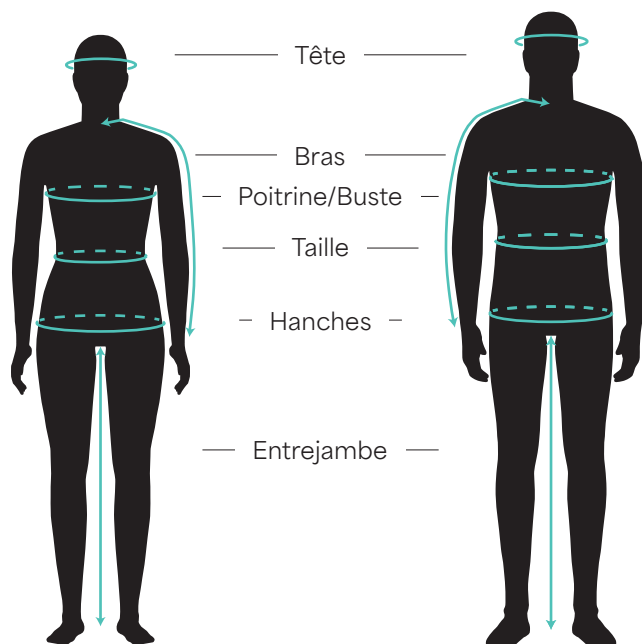

Quel code représente votre style?

- 1 Déterminez votre grandeur et la couleur.
- 2 Le CODE correspondant est celui que vous utilisez afin de compléter le numéro de produit dans votre commande.

Exemple :
287029 (numéro de style pour la VFI Sea-Doo Wave Grip)
06 (code correspondant à la grandeur M)
76 (code correspondant à la couleur Aqua)

	Style	Grandeur	Couleur
Numéro de produit complet :	287029	06	76

GRANDEUR VÊTEMENTS

Adulte		Adulte		Enfant/Adolescent	
Grandeur	Code	Grandeur	Code	Grandeur	Code
TAILLE UNIQUE	00	3TG	16	3-4	79
2PT	01	4TG	18	5-6	52
PT	02	TP/P	90	7-8	54
P	04	P/M	72	10-12	49
M	06	M/G	91	14-16	50
G	09	G/TG	73		
TG	12	2TG/3TG	74		
2TG	14				

GRANDEUR CHAUSSURES

Grandeur	Code
5	24
6	25
7	27
8	28
9	29
10	30
11	31
12	32
13	33

COULEURS

Nom	Code	Nom	Code	Nom	Code
Clair	00	Magnésium	24	Aqua	76
Blanc	01	Lilas	25	Vert armée	77
Brun	04	Jaune haute visibilité	26	Bleu denim	79
Gris charbon	07	Charbon chiné	29	Bleu	80
Argent	08	Rouge	30	Bleu pâle	81
Gris	09	Rose	36	Bleu indigo	82
Jaune	10	Glacé	38	Bleu royal	83
Or	11	Violet	41	Marine	89
Orange	12	Mauve foncé	42	Noir	90
Corail	13	Fumée	57	Noir avec graphiques	94
Rouge lave	17	Vert	70	Ambre	95
Multicolore	18	Sarcelle	74	Ivoire	97
Miroir argent	22				

HOMMES - VÊTEMENTS

Grandeur	TP	P	M	G	TG	2TG	3TG	4TG
Code de grandeur*	02	04	06	09	12	14	16	18
Poitrine (cm)	79-85	86-92	96-102	106-112	116-122	127-132	137-142	147-152
Taille (cm)	67-72	72-78	82-88	93-99	104-111	116-122	127-133	137-145
Hanches (siège) (cm)	80-85	85-90	95-100	105-110	114-119	123-128	133-138	142-149
Bras (cm)	77	82	84	85	87	89	91	92
Entrejambe (cm)	77	81	81		81	81	81	81

* Utilisez les « codes de grandeur » pour compléter le numéro de produit.

FEMMES - VÊTEMENTS

Grandeur	TP	P	M	G	TG	2TG
Code de grandeur*	02	04	06	09	12	14
Poitrine (cm)	85-88	90-93	95-99	104-109	114-119	124-129
Taille (cm)	69-71	73-76	78-83	87-93	99-105	110-115
Hanches (siège) (cm)	92-95	98-101	102-106	111-115	120-125	130-136
Bras (cm)	77	77	79	80	82	82
Entrejambe (cm)	76	76	76	76	76	76

* Utilisez les « codes de grandeur » pour compléter le numéro de produit.

Les informations sur la taille des VFI sont disponibles à la page 77.

Les informations sur la taille des chaussures sont disponibles à la page 85.

Les informations sur la taille des gants sont disponibles à la page 87.



LE SAVIEZ-VOUS?

Nous avons repensé nos silhouettes pour toutes nos nouvelles collections. Il y a désormais trois catégories pour nos équipements de conduite et nos vêtements de sport. Vous trouverez la silhouette de chaque modèle dans sa description pour savoir exactement ce que vous achetez.

GUIDE

Vêtements de sport

ÉTROITE

RÉGULIÈRE

DÉCONTRACTÉE

Vêtements de conduite

AJUSTÉE

RÉGULIÈRE

DÉCONTRACTÉE

Trouvez la parfaite VFI

Lorsqu'il s'agit de choisir une veste de flottaison individuelle (VFI), tout dépend de votre style de conduite. Préférez-vous une mobilité maximale ou un confort optimal tout au long de la journée? Une performance légère ou une durabilité à petit prix? Notre charte comparative vous aide à choisir.

Des matériaux haut de gamme aux designs élégants, chaque veste de flottaison Sea-Doo est conçue pour la sécurité et le style : pour que vous ayez fière allure, que vous soyez confortable et que vous naviguiez à votre façon.



EXPLORER AIRFLOW

Le confort rencontre
l'aventure

AIRFLOW

Pour le confort ultime

WAVE GRIP

Pour le confort
du conducteur et
du passager

Confort	<input checked="" type="checkbox"/> <input checked="" type="checkbox"/> <input checked="" type="checkbox"/> <input checked="" type="checkbox"/> <input checked="" type="checkbox"/>	<input checked="" type="checkbox"/> <input checked="" type="checkbox"/> <input checked="" type="checkbox"/> <input checked="" type="checkbox"/> <input checked="" type="checkbox"/>	<input checked="" type="checkbox"/> <input checked="" type="checkbox"/> <input checked="" type="checkbox"/> <input checked="" type="checkbox"/> <input checked="" type="checkbox"/>
Prix	<input checked="" type="checkbox"/> <input checked="" type="checkbox"/> <input checked="" type="checkbox"/> <input checked="" type="checkbox"/> <input type="checkbox"/>	<input checked="" type="checkbox"/> <input checked="" type="checkbox"/> <input checked="" type="checkbox"/> <input type="checkbox"/> <input type="checkbox"/>	<input checked="" type="checkbox"/> <input checked="" type="checkbox"/> <input type="checkbox"/> <input type="checkbox"/> <input type="checkbox"/>
Zone de confort lombaire	Oui	Oui	Non
Système Airflow	Oui	Oui	Non
Ensemble Explorer	Oui	Non	Non
Poignées pour passager	Non	Non	Oui
Poche sur la poitrine	Non	Non	Oui
Matériel extérieur	Écoprène	Écoprène	Écoprène
Panneaux ergonomiques segmentés	10	10	
Types de couches intérieures pour la flottaison	Mousse Float Biosoft couche simple 3D	Mousse Float Biosoft couche simple 3D	Mousse Float multicouche

Nos VFI en un coup d'œil

Parcourez ce tableau pour déterminer quelle veste de flottaison convient à votre Vie Sea-Doo. Il y en a une pour chaque type de navigateur. Quel est le vôtre?

Toutes nos vestes de flottaison individuelles sont approuvées par la Garde côtière et sont dotées d'emmanchures larges pour un confort accru.



WAVE

Pour la liberté de mouvement



EXPLORER

Pour toutes les aventures



MOTION

Durable et confortable

<input checked="" type="checkbox"/> <input checked="" type="checkbox"/> <input checked="" type="checkbox"/> <input checked="" type="checkbox"/> <input type="checkbox"/>	<input checked="" type="checkbox"/> <input checked="" type="checkbox"/> <input checked="" type="checkbox"/> <input type="checkbox"/> <input type="checkbox"/>	<input checked="" type="checkbox"/> <input checked="" type="checkbox"/> <input checked="" type="checkbox"/> <input type="checkbox"/> <input type="checkbox"/>
<input checked="" type="checkbox"/> \$ <input checked="" type="checkbox"/> \$ <input type="checkbox"/> <input type="checkbox"/> <input type="checkbox"/>	<input checked="" type="checkbox"/> \$ <input checked="" type="checkbox"/> \$ <input type="checkbox"/> <input type="checkbox"/> <input type="checkbox"/>	<input checked="" type="checkbox"/> \$ <input type="checkbox"/> <input type="checkbox"/> <input type="checkbox"/> <input type="checkbox"/>
Non	Non	Non
Non	Non	Non
Non	Oui	Non
Non	Non	Non
Oui	Non	Non
Evogrene	Nylon antidéchirure	Nylon antidéchirure
6	4	4
Mousse Float multicouche	Mousse Float multicouche	Mousse Float multicouche

NOUVEAU VFI Wave

La nouvelle VFI Wave est la définition de la liberté. Confort et rapport qualité-prix exceptionnels pour les adeptes de motomarines!

Poche à la poitrine pour carte pour plus de commodité.

Fermeture à glissière YKK durable.

Segmentée à l'avant et à l'arrière pour assurer le confort et la fluidité des mouvements.

Panneaux latéraux en tissu extensible pour un confort optimal.

Anneau arrière pour attacher les lunettes à la veste.

Anneau en D pour attacher le cordon de la clé.



VFI Sea-Doo Wave Grip

La nouvelle Sea-Doo Wave Grip offre le confort à tout le monde. Que vous soyez conducteur ou passager, cette VFI sera parfaite pour vous.



Zone de confort lombaire.



Poche à la poitrine pour carte pour plus de commodité.

Intérieur en mousse Float multicouche.

Panneaux latéraux en tissu extensible pour un confort optimal.

Segmentée à l'avant et à l'arrière pour assurer confort et fluidité des mouvements.

Poignées sur les côtés pour le passager.

Anneau en D pour attacher le cordon de la clé.

Équipement de protection



Noir (90)

VFI Sea-Doo Wave Grip (É.-U./CA)

287029 TP, P, M, G, TG, 2TG

VFI en écoprène avec poignées pour le passager.

- Matériel écologique en écoprène sans caoutchouc, flexible, léger, respirant et à séchage rapide.
- Poignées pour le passager.
- Poche sur la poitrine.
- Insertions de mousse de PVC et de polyéthylène souple.
- Matériel UTAK drainant qui évacue rapidement le surplus d'eau permettant un séchage rapide et un confort supérieur.
- Coupe confortable.
- Fermeture à glissière YKK.
- Segmentée à l'avant et à l'arrière pour assurer le confort et la fluidité des mouvements.
- Panneaux latéraux en tissu extensible pour un confort optimal.
- Grandes emmanchures offrant plus de confort.
- Anneau arrière pour attacher les lunettes à la veste.
- Anneau en D pour attacher le cordon de la clé.
- Approuvée par la Garde côtière.
- Coquille : 100 % polyester
- Isolation : 20 % PVC, 80 % polyéthylène extensible.

NOUVEAU



Argent (08)

VFI Sea-Doo Wave Grip (É.-U./CA)

960009 TP, P, M, G, TG, 2TG

VFI en Evogrene avec poignées pour le passager.

- Matériau Evogrene respectueux de l'environnement fabriqué à partir de bouteilles en plastique post-consommation recyclées en une fibre performante.
- Poignées pour passager.
- Poche sur la poitrine.
- Insertions de mousse Float Multicouche et de Float Soft couche simple.
- Matériel UTAK drainant qui évacue rapidement le surplus d'eau permettant un séchage rapide et un confort supérieur.
- Coupe confortable.
- Fermeture à glissière YKK.
- Segmentée à l'avant et à l'arrière pour assurer le confort et la fluidité des mouvements.
- Panneaux latéraux en tissu extensible pour un confort optimal.
- Grandes emmanchures offrant plus de confort.
- Anneau arrière pour attacher les lunettes à la veste.
- Anneau en D pour attacher le cordon de la clé.
- Approuvée par la Garde côtière.
- Coquille : 100 % polyester.
- Isolation : 20 % PVC, 80 % polyéthylène extensible.

NOUVEAU



Bleu (80), Noir (90), Rose (36), Rouge (30)

VFI Sea-Doo Wave (É.-U./CA)

287037 TP, P, M, G, TG, 2TG

VFI légère avec une coquille en Evogrene ultradurable.

- Matériel Evogrene respectueux de l'environnement fabriqué à partir de bouteilles en plastique post-consommation recyclées en une fibre performante.
- Poche sur la poitrine.
- Insertions de mousse Float Multicouche et de Float Soft couche simple.
- Matériel UTAK drainant qui évacue rapidement le surplus d'eau permettant un séchage rapide et un confort supérieur.
- Coupe confortable.
- Fermeture à glissière YKK.
- Segmentée à l'avant et à l'arrière pour assurer le confort et la fluidité des mouvements.
- Panneaux latéraux en tissu extensible pour un confort optimal.
- Grandes emmanchures offrant plus de confort.
- Anneau arrière pour attacher les lunettes à la veste.
- Anneau en D pour attacher le cordon de la clé.
- Approuvée par la Garde côtière.
- Coquille : 100 % polyester.
- Isolation : 20 % PVC, 80 % polyéthylène extensible.

Guide des tailles de VFI

Recommandation de taille :

Votre VFI doit être bien ajustée à votre corps tout en vous offrant un confort optimal.

Le tour de poitrine est le critère principal pour déterminer la taille de votre VFI. Mesurez votre tour de poitrine à l'endroit le plus large. Consultez notre tableau des tailles pour déterminer la taille la plus proche de votre mesure. Si vous êtes entre deux tailles, nous vous recommandons de choisir la plus petite. Pour des raisons de sécurité, un VFI de la bonne taille doit vous aller comme un gant, rester en place tout en vous laissant une grande liberté de mouvement.

Comment l'ajuster :

Lorsque vous essayez une VFI, desserrez toutes les sangles, enfiler-la et fermez la fermeture éclair ou les boucles. Ajustez ensuite toutes les sangles. Les VFI sont réglables pour un meilleur serrage autour de votre poitrine et de votre ventre si nécessaire.



Jaune haute visibilité (26)

VFI Sea-Doo Explorer Airflow (É.-U./CA)

287007 TP, P, M, G, TG, 2TG, 3TG

VFI douce et légère avec une coquille extérieure en écoprène ultradurable.

- Matériel écologique en écoprène sans caoutchouc, flexible, léger, respirant et à séchage rapide.
- Intérieur de la veste en mousse Float Biosoft couche simple, un matériau de confection écologique sans PVC.
- SYSTÈME AIRFLOW : empiècement intérieur en EVA moulé éloignant la veste de la surface de la peau.
- ZONE DE CONFORT LOMBAIRE INTÉGRÉE : garniture de mousse supplémentaire qui diminue la pression exercée au bas du dos pour offrir un meilleur support.
- PANNEAU EN MAILLES : panneau drainant qui évacue rapidement le surplus d'eau permettant un séchage rapide et un confort supérieur.
- Coupe confortable.
- Fermeture à glissière YKK.
- Panneaux latéraux en tissu extensible pour un confort optimal.
- Support pour camera.
- Sifflet.
- Support pour radio VHF.
- Grandes emmanchures offrant plus de confort.
- Anneau arrière pour attacher les lunettes à la veste.
- Anneau en D pour attacher le cordon de sécurité de la clé.
- Poches multiples.
- Approuvée par la Garde côtière.
- Coquille : 100 % polyester.
- Isolation : 100 % mousse Gaia.



Orange (12)

VFI Explorer Airflow (É.-U./CA)

287009 TP, P, M, G, TG, 2TG, 3TG

VFI douce et légère avec une coquille extérieure en écoprène ultradurable.

- Matériel écologique en écoprène sans caoutchouc, flexible, léger, respirant et à séchage rapide.
- Intérieur de la veste en mousse Float Biosoft couche simple, un matériau de confection écologique sans PVC.
- SYSTÈME AIRFLOW : empiècement intérieur en EVA moulé éloignant la veste de la surface de la peau.
- ZONE DE CONFORT LOMBAIRE INTÉGRÉE : garniture de mousse supplémentaire qui diminue la pression exercée au bas du dos pour offrir un meilleur support.
- PANNEAU EN MAILLES : panneau drainant qui évacue rapidement le surplus d'eau permettant un séchage rapide et un confort supérieur.
- Coupe confortable.
- Fermeture à glissière YKK.
- Panneaux latéraux en tissu extensible pour un confort optimal.
- Support pour camera.
- Sifflet.
- Support pour radio VHF.
- Grandes emmanchures offrant plus de confort.
- Anneau arrière pour attacher les lunettes à la veste.
- Anneau en D pour attacher le cordon de sécurité de la clé.
- Poches multiples.
- Approuvée par la Garde côtière.
- Coquille : 100 % polyester.
- Isolation : 100 % mousse Gaia.



Jaune haute visibilité (26)

VFI Airflow édition Sunset (É.-U./CA)

287011 TP, P, M, G, TG, 2TG, 3TG

VFI douce et légère avec une coquille extérieure en écoprène ultradurable et nouvelle édition Sunset.

- Matériel écologique en écoprène sans caoutchouc, flexible, léger, respirant et à séchage rapide.
- Intérieur de la veste en mousse Float Biosoft couche simple, un matériau de confection écologique sans PVC.
- SYSTÈME AIRFLOW : empiècement intérieur en EVA moulé éloignant la veste de la surface de la peau.
- ZONE DE CONFORT LOMBAIRE INTÉGRÉE : garniture de mousse supplémentaire qui diminue la pression exercée au bas du dos pour offrir un meilleur support.
- PANNEAU EN MAILLES : panneau drainant qui évacue rapidement le surplus d'eau permettant un séchage rapide et un confort supérieur.
- Coupe confortable.
- Fermeture à glissière YKK.
- Panneaux latéraux en tissu extensible pour un confort optimal.
- Grandes emmanchures offrant plus de confort.
- Anneau arrière pour attacher les lunettes à la veste.
- Anneau en D pour attacher le cordon de sécurité de la clé.
- Approuvée par la Garde côtière.
- Coquille : 100 % polyester.
- Isolation : 100 % mousse Gaia.



Les informations
sur la taille
des VFI sont
disponibles à
la page 77.



Gris (09)

VFI Sea-Doo (É.-U./CA)**285984** TP, P, M, G, TG, 2TG, 3TG

VFI douce et légère avec une coquille extérieure en écoprène ultradurable.

- Matériel écologique en écoprène sans caoutchouc, flexible, léger, respirant et à séchage rapide.
- Intérieur de la veste en mousse Float Biosoft couche simple.
- SYSTÈME AIRFLOW : empiècement intérieur en EVA moulé éloignant la veste de la surface de la peau.
- ZONE DE CONFORT LOMBAIRE INTÉGRÉE : garniture de mousse supplémentaire qui diminue la pression exercée au bas du dos pour offrir un meilleur support.
- PANNEAU EN MAILLES : panneau drainant qui évacue rapidement le surplus d'eau permettant un séchage rapide et un confort supérieur.
- Coupe confortable.
- Fermeture à glissière YKK.
- Panneaux latéraux en tissu extensible pour un confort optimal.
- Grandes emmanchures offrant plus de confort.
- Anneau arrière pour attacher les lunettes à la veste.
- Anneau en D pour attacher le cordon de sécurité de la clé.
- Approuvée par la Garde côtière.
- Coquille : 100 % polyester.
- Isolation : 100 % mousse Gaia.



Noir (90)

VFI Airflow (É.-U./CA)**285998** TP, P, M, G, TG, 2TG, 3TG

VFI douce et légère avec une coquille extérieure en écoprène ultradurable.

- Matériel écologique en écoprène sans caoutchouc, flexible, léger, respirant et à séchage rapide.
- Intérieur de la veste en mousse Float Biosoft couche simple, un matériau de confection écologique sans PVC.
- SYSTÈME AIRFLOW : empiècement intérieur en EVA moulé éloignant la veste de la surface de la peau.
- ZONE DE CONFORT LOMBAIRE INTÉGRÉE : garniture de mousse supplémentaire qui diminue la pression exercée au bas du dos pour offrir un meilleur support.
- PANNEAU EN MAILLES : panneau drainant qui évacue rapidement le surplus d'eau permettant un séchage rapide et un confort supérieur.
- Coupe confortable.
- Fermeture à glissière YKK.
- Panneaux latéraux en tissu extensible pour un confort optimal.
- Grandes emmanchures offrant plus de confort.
- Anneau arrière pour attacher les lunettes à la veste.
- Anneau en D pour attacher le cordon de sécurité de la clé.
- Approuvée par la Garde côtière.
- Coquille : 100 % polyester.
- Isolation : 100 % mousse Gaia.



Bleu (80), Orange (12), Rouge Lave (17)

VFI Sea-Doo Airflow Édition Sunset (É.-U./CA)**285988** TP, P, M, G, TG, 2TG, 3TG

VFI douce et légère avec une coquille extérieure en écoprène ultradurable et nouvelle édition Sunset.

- Matériel écologique en écoprène sans caoutchouc, flexible, léger, respirant et à séchage rapide.
- Intérieur de la veste en mousse Float Biosoft couche simple.
- SYSTÈME AIRFLOW : empiècement intérieur en EVA moulé éloignant la veste de la surface de la peau.
- ZONE DE CONFORT LOMBAIRE INTÉGRÉE : garniture de mousse supplémentaire qui diminue la pression exercée au bas du dos pour offrir un meilleur support.
- PANNEAU EN MAILLES : panneau drainant qui évacue rapidement le surplus d'eau permettant un séchage rapide et un confort supérieur.
- Coupe confortable.
- Fermeture à glissière YKK.
- Panneaux latéraux en tissu extensible pour un confort optimal.
- Grandes emmanchures offrant plus de confort.
- Anneau arrière pour attacher les lunettes à la veste.
- Anneau en D pour attacher le cordon de sécurité de la clé.
- Approuvée par la Garde côtière.
- Coquille : 100 % polyester.
- Isolation : 100 % mousse Gaia.

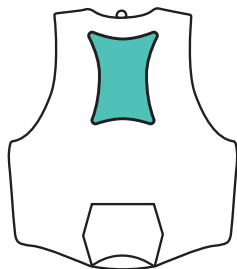
**SYSTÈME AIRFLOW**

Éloigne la veste de la surface de la peau pour une conduite plus confortable et au sec.

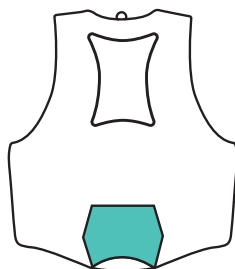
**ZONE DE CONFORT LOMBAIRE INTÉGRÉE**

Garniture de mousse supplémentaire qui réduit la pression exercée au bas du dos pour offrir un meilleur support.

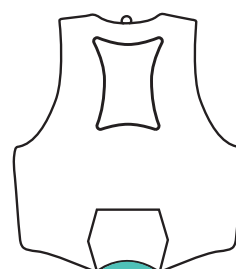
**PANNEAU EN MAILLE**

Draine rapidement le surplus d'eau permettant un séchage rapide et offrant un confort supérieur.



Noir (90)

VFI Explorer (É.-U./CA)**285964** TP, P, M, G, TG, 2TG, 3TG, 4TG

VFI avec coquille extérieure en nylon Rip-stop très résistant.

- Matériel en nylon Rip-stop très résistant.
- Insertions de mousse Float multicouche.
- Bas du dos composé d'une mousse segmentée pour plus de confort en position assise.
- Grandes emmanchures offrant plus de confort.
- Support pour caméra.
- Sifflet.
- Support pour radio VHF.
- Anneau arrière pour attacher les lunettes à la veste.
- Anneau en D pour attacher le cordon de sécurité de la clé.
- Poches multiples.
- Approuvée par la Garde côtière.
- Coquille : 100 % nylon.
- Isolation : 100 % polyéthylène extensible.



Jaune haute visibilité (26), Noir (90)

VFI Sea-Doo Motion (É.-U./CA)**285976** TP, P, M, G, TG, 2TG, 3TG, 4TG

VFI avec coquille extérieure en polyester très résistant.

- Matériel en nylon très résistant.
- Insertions de mousse Float multicouche.
- Grandes emmanchures offrant plus de confort.
- Anneau arrière pour attacher les lunettes à la veste.
- Approuvée par la Garde côtière.
- Coquille : 100 % nylon.
- Isolation : 100 % polyéthylène extensible.



Orange (12)

VFI type II - Paquet de 4 (CA)**287000** Taille unique

Idéal dans les zones calmes et intérieures pour la navigation de plaisance, non homologué pour les motomarines.
Approuvé par la Garde côtière.
VFI de type II.

- Convient aux adultes de 90 lb et plus, poitrine de 30 à 50 po.
- Lot de quatre vestes de flottaison de couleur orange.
- Sac de rangement transparent avec ouverture en filet pour la ventilation avec sangle sur le dessus du sac pour un transport facile.



Jaune (10)

Coussin en mousse Sea-Doo (É.-U.)**287006** Taille unique

* VENDU POUR LES ÉTATS-UNIS UNIQUEMENT *

Dispositif de flottaison de type IV approuvé par la Garde côtière.

- Fonctionnalités et technologies :
Coque extérieure en polyester résistant à l'abrasion.
Couleur jaune.
Coussin de siège confortable.
Coquille : 100 % polyester.
Isolation : 100 % polyéthylène extensible.



Noir (90)

VFI Freedom junior (É.-U./CA)**287030** G (25-40 kg)

VFI avec coquille extérieure en écoprène ultrarobuste pour enfants.

- Matériel écologique en écoprène sans caoutchouc, flexible, léger, respirant et à séchage rapide.
- Grande liberté de mouvement.
- Ajustée.
- Fermeture à glissière YKK.
- Pour les enfants de 55 à 88 lb.
- Approuvée par la Garde côtière.



Jaune haute visibilité (26), Noir (90)

VFI Sea-Doo Freedom junior (É.-U./CA)**285972** G (25-40 kg)

VFI avec coquille extérieure en écoprène ultrarobuste pour enfants.

- Matériel écologique en écoprène sans caoutchouc, flexible, léger, respirant et à séchage rapide.
- Grande liberté de mouvement.
- Ajustée.
- Insertions de mousse Float multicouche et de Float Soft couche simple.
- Fermeture à glissière YKK.
- Grandes emmanchures offrant plus de confort.
- Pour les enfants de 55 à 88 lb.
- Approuvée par la Garde côtière.
- Coquille : 100 % polyester.
- Isolation : 50 % PVC, 50 % polyéthylène extensible.



Noir (90)

VFI Freedom pour enfant (É.-U./CA)**287031** M (15-25 kg)

VFI avec coquille extérieure en écoprène ultrarobuste pour enfants.

- Matériel écologique en écoprène sans caoutchouc, flexible, léger, respirant et à séchage rapide.
- Grande liberté de mouvement.
- Ajustée.
- Fermeture à glissière YKK.
- Pour les enfants de 55 à 88 lb.
- Approuvée par la Garde côtière.



Jaune haute visibilité (26), Noir (90)

VFI Sea-Doo Freedom pour enfant (É.-U./CA)**287004** M (15-25 kg)

VFI avec coquille extérieure en écoprène ultrarobuste pour enfants.

- Matériel écologique en écoprène sans caoutchouc, flexible, léger, respirant et à séchage rapide.
- Grande liberté de mouvement.
- Ajustée.
- Insertions de mousse Float multicouche et de Float Soft couche simple.
- Fermeture à glissière YKK.
- Grandes emmanchures offrant plus de confort.
- Pour les enfants de 33 à 55 lb.
- Approuvée par la Garde côtière.
- Coquille : 100 % polyester.
- Isolation : 50 % PVC, 50 % polyéthylène extensible.



ENFANTS



Marine (89)

VFI Sandsea pour enfant (CA)**285951** P (20-30 lb) (9-14 kg)

* VENDUE POUR LE CANADA SEULEMENT*

VFI avec coquille extérieure en polyester très résistant pour enfants.

- Matériel en polyester très résistant.
- Insertions de mousse Float multicouche.
- Grandes emmanchures offrant plus de confort.
- La veste de taille petite est offerte avec un coussinet derrière la nuque approuvé par la Garde côtière et est certifiée pour les embarcations de plaisance, sauf les motomarines.
- Approuvée par la Garde côtière.
- Les vestes de flottaison pour nourrisson, enfant et adolescent comprennent un coussinet derrière la nuque.
- Approuvée CE à la norme EN395.
- Coquille : 100 % nylon.
- Isolation : 100 % polyéthylène extensible.

ENFANTS



Gris charbon (07)

VFI Sandsea pour enfant (É.-U./CA)**285950** M (15-25 kg), G (25-40 kg)

VFI avec coquille extérieure en polyester très résistant pour enfants.

- Matériel en polyester très résistant.
- Insertions de mousse Float multicouche.
- Grandes emmanchures offrant plus de confort.
- La veste de taille petite est offerte avec un coussinet derrière la nuque approuvé par la Garde côtière et est certifiée pour les embarcations de plaisance, sauf les motomarines.
- Approuvée par la Garde côtière.
- Coquille : 100 % polyester.
- Isolation : 100 % polyéthylène extensible.

VESTES DE FLOTTAISON

Freedom, Airflow, Wave, Motion et Explorer pour adultes

Grandeur unisexe	2TP	TP	P	M	G	TG	2TG	3TG	4TG
Grandeur pour hommes	2TP	TP	P	M	G	TG	2TG	3TG	4TG
Grandeur pour femmes	TP	P	M	G	TG	2TG	3TG	4TG	5TG
Code de grandeur*	01	02	04	06	09	12	14	16	18
Poitrine (cm)	69-76	76-84	84-94	94-104	104-114	114-124	124-135	135-147	147-155

Navigator pour adultes

Grandeur unisexe	TP	P/M	G/TG	2TG/3TG
Grandeur pour hommes	TP/P	P/M	G/TG	2TG/3TG
Grandeur pour femmes	P	M/G	TG/2TG	3TG/4TG
Code de grandeur*	02	72	73	74
Poitrine (cm)	69-81	81-102	102-132	132-152

Freedom pour juniors et enfants

Grandeur	M	G
Code de grandeur*	06	09
Poids	15-27 kg	27-41 kg

Sandsea pour enfants

Grandeur	P	M	G
Code de grandeur*	04	06	09
Poids	0-30 lb	30-50 lb	50-90 lb

Veuillez vous référer au produit pour connaître la disponibilité des grandeurs.

* Utilisez les « codes de grandeur » pour compléter le numéro de produit.

Vêtements sport



Gris charbon (07), Marine (89)

Maillot de protection Sea-Doo à manches longues pour hommes

288056 P, M, G, TG, 2TG

Maillot de protection à manches longues de coupe ample.

- Composition : 87 % polyester, 13 % élasthanne, 210 gsm.
- Silhouette : décontractée.
- Protection UV - 50 UPF.
- Tissu extensible dans les 4 sens.
- Séchage rapide.
- Large logo Sea-Doo sur la manche.



Gris charbon (07), Noir (90)

Maillot de protection à manches longues Signature pour hommes

454459 P, M, G, TG, 2TG

Maillot de protection à manches longues de coupe ample.

- Composition : 92 % polyester, 8 % élasthanne.
- Silhouette : décontractée.
- Protection UV 50 UPF.
- Tissus extensible dans les 4 sens.
- Séchage rapide.
- Logo Sea-Doo à l'avant.



Lilas (25), Noir (90)

Maillot de protection à manches courtes Signature pour femmes

454484 P, M, G, TG

Maillot de protection à manches courtes pour femmes de coupe ample.

- Composition : 87 % polyester, 13 % élasthanne, 210 gsm.
- Silhouette : décontractée.
- Protection UV 50 UPF.
- Matériel extensible dans les 4 sens.
- Logo Sea-Doo au centre de la poitrine.



Magnésium (24), Noir avec graphiques (94)

Maillot de protection à manches courtes Signature pour hommes

454487 P, M, G, TG, 2TG

Maillot de protection à manches courtes de coupe ample.

- Composition : 92 % polyester, 8 % élasthanne.
- Silhouette : décontractée.
- Protection UV 50 UPF.
- Matériel extensible dans les 4 sens.
- Tissu à séchage rapide.
- Logo Sea-Doo à l'avant.



Corail (13), Jaune haute visibilité (26), Noir (90)

Maillot de protection Sea-Doo à manches longues pour femmes

288058 P, M, G, TG

Maillot de protection à manches longues de coupe ample.

- Composition : 87 % polyester, 13 % élasthanne, 210 gsm.
- Silhouette : décontractée.
- Protection UV - 50 UPF.
- Tissu extensible dans les 4 sens.
- Séchage rapide.
- Large logo Sea-Doo sur la manche.



Blanc (01), Lilas (25)

Chandail à protection UV à manches longues pour femmes

288100 TP, P, M, G, TG, 2TG

Chandail à manches longues avec protection solaire pour femmes.

- Composition : 92 % polyester, 8 % élasthanne.
- Silhouette : décontractée.
- Protection solaire UV 50.
- Tissu à séchage rapide qui aide à répartir la chaleur du corps et à refroidir rapidement grâce à une évaporation régulée.
- Ouverture pour pouce aux manches.
- Logo Sea-Doo sur le côté gauche.
- Insertion de tissus en maille à la poitrine.
- Manche raglan.

NOUVEAU



Magnésium (24), Marine (89)

T-shirt avec poche Sea-Doo Fishing pour hommes**288251** P, M, G, TG, 2TG, 3TG

Nouvel ajout à notre capsule à inspiration pêche : un t-shirt technique à poche pour hommes. Ultradoux, soyeux et léger.

- Composition : 77 % polyester, 18 % lyocell, 5 % élasthanne, 160 gsm.
- Silhouette : régulière.
- Graphique abstrait imprimé sur la poche et logo Sea-Doo sur la manche droite.



Magnésium (24), Noir (90)

Chandail à capuche avec protection UV pour hommes**454659** P, M, G, TG, 2TG

Chandail à capuche avec protection UV, idéal pour vous garder en sécurité avec confort.

- Composition : 92 % polyester, 8 % élasthanne, 175 gsm.
- Silhouette : décontractée.
- Protection UV 50 UPF.
- Tissu à séchage rapide.
- Masque intégré au collet.
- Logo Sea-Doo au centre de la poitrine.

NOUVEAU



Bleu denim (79), Gris chiné (27)

T-shirt Sea-Doo Fishing pour hommes**288252** P, M, G, TG, 2TG, 3TG

T-shirt décontracté pour hommes avec illustration au dos.

- Couleur unie : 60 % coton, 40 % polyester.
- Couleur chiné : 97 % coton, 3 % polyester.
- Silhouette : étroite.
- Col côtelé.
- Logo Sea-Doo à la poitrine gauche et illustration d'inspiration de pêche au dos.

NOUVEAU



Magnésium (24), Marine (89)

Casquette incurvée Fishing à panneau en filet**288290** Taille unique

Casquette décontractée en filet avec écusson sur le devant.

- Composition : 100 % coton.
- Casquette de couleur unie avec panneau en filet contrastant.
- Écusson inspiré de la pêche brodé sur le devant.
- Ajustement à l'arrière.

NOUVEAU



Magnésium (24), Marine (89)

Chandail à manches longues protection solaire Sea-Doo Fishing pour hommes**288254** P, M, G, TG, 2TG, 3TG

Chandail à manches longues à protection solaire avec graphique à l'avant pour hommes.

- Composition : 88 % polyester, 12 % élasthanne, 150 g/m².
- Silhouette : décontractée.
- Protection solaire UV 50.
- Tissu à séchage rapide qui aide à répartir la chaleur du corps et à refroidir rapidement grâce à une évaporation régulée.
- Manche raglan.
- Illustration de poissons à l'avant.



Gris (09)

Chapeau Sea-Doo Fishing unisexe**454673** Taille unique

Chapeau de pêche léger et respirant.

- Composition : 100 % polyester.
- Mentonnière détachable.
- Visière flottante.
- Rabat de cou amovible pour vous protéger des intempéries.
- Protection UV 40 UPF.
- Ouverture d'aération à l'arrière.
- Logo Sea-Doo au centre à l'avant.



Fumée (57), Noir (90)

Foulard Sea-Doo unisexe

454690 Taille unique

Foulard Sea-Doo à séchage rapide.

- Composition : 100 % polyester.
- Tissu léger, respirant et qui évacue l'humidité.
- Protection UV 50 FPS.
- Transformez-le instantanément en bandeau ou en foulard.

NOUVEAU



Fumée (57), Noir (90)

Polo Sea-Doo pour hommes

288257 P, M, G, TG, 2TG, 3TG

Polo Sea-Doo pour hommes à séchage rapide et antimicrobien.

- Composition : 97 % polyester, 3 % élasthanne, 190 gsm.
- Silhouette : régulière.
- Col boutonné.
- Logo Sea-Doo.

NOUVEAU



Blanc (01), Marine (89)

T-shirt Sea-Doo Good Times pour hommes

288261 P, M, G, TG, 2TG, 3TG

T-shirt décontracté pour hommes avec illustration au devant.

- Composition : 60 % coton, 40 % polyester.
- Silhouette : étroite.
- Col côtelé.
- Illustration avec palmier et citation Sea-Doo à l'avant.



Noir (90), Orange (12), Sable (03), Turquoise (Aqua) (76)

Chandail à capuche Signature pour hommes

288186 P, M, G, TG, 2TG, 3TG

Chandail à capuche Sea-Doo confortable.

- Composition : 80 % coton, 20 % polyester.
- Silhouette : décontractée.
- Rebord côtelé aux poignets et à l'ourlet.
- Poche kangourou.
- Logo Sea-Doo centré au devant.

NOUVEAU



Blanc (01), Noir (90)

T-shirt Live The Sea-Doo Life pour hommes

288266 P, M, G, TG, 2TG, 3TG

T-shirt décontracté pour hommes avec illustration au devant.

- Composition : 60 % coton, 40 % polyester.
- Silhouette : étroite.
- Col côtelé.
- Citation Sea-Doo au devant.

NOUVEAU



Blanc (01), Bleu denim (79), Noir (90)

T-shirt Signature Sea-Doo pour hommes

288359 P, M, G, TG, 2TG, 3TG

Notre classique T-shirt Signature pour hommes avec logo Sea-Doo centré au devant.

- Composition : 60 % coton, 40 % polyester.
- Silhouette : étroite.
- Col côtelé.
- Logo Sea-Doo au devant.



Marine (89), Orange (12)

Camisole légère à col rond pour hommes

288017 P, M, G, TG, 2TG

Camisole légère à col rond pour hommes.

- Composition : 85 % polyester et 15 % élasthane.
- Silhouette : régulière.
- Protection solaire UV 30.
- Tissu à séchage rapide qui aide à répartir la chaleur du corps et à refroidir rapidement grâce à une évaporation régulée.
- Entretien facile.
- Logo Sea-Doo à l'épaule droite.



Lilas (25), Turquoise (Aqua) (76), Vin (32)

Chandail à capuche Signature pour femmes

288246 TP, P, M, G, TG, 2TG

Chandail à capuche Sea-Doo confortable.

- Composition : 80 % coton, 20 % polyester.
- Silhouette : décontractée.
- Rebord côtelé aux poignets et à l'ourlet.
- Poche kangourou.
- Logo Sea-Doo sur le bras et dans le dos.

NOUVEAU



Blanc (01), Vin (32)

T-shirt Sea-Doo Good Times pour femmes

288263 TP, P, M, G, TG, 2TG

T-shirt décontracté pour femmes avec illustration au devant.

- Composition : 60 % coton, 40 % polyester.
- Silhouette : étroite.
- Col côtelé.
- Illustration avec palmier et citation Sea-Doo au devant.

NOUVEAU



Noir (90), Vin (32)

T-shirt Signature Sea-Doo pour femmes

288369 TP, P, M, G, TG, 2TG

Notre classique T-shirt Signature pour femmes avec logo Sea-Doo centré au devant.

- Composition : 60 % coton, 40 % polyester.
- Silhouette : étroite.
- Col côtelé.
- Logo Sea-Doo au devant.



Corail (13), Lilas (25)

Camisole à dos nageur pour femmes

454701 TP, P, M, G, TG, 2TG

Camisole à dos nageur pour femmes avec une coupe décontractée.

- Composition : 77 % polyester, 18 % tencel, 5 % élasthane.
- Silhouette : décontractée.
- Tissu respirant, léger et confortable.
- Évacue l'humidité
- Séchage rapide.
- Plus long à l'arrière.



Marine (89)

Maillot de protection à manches longues junior

454676 3-4, 5-6, 7-8, 10-12, 14-16

Maillot de protection à manches longues junior avec protection UV, idéal pour assurer la sécurité et le confort de votre enfant.

- Composition : 87 % polyester, 13 % élasthanne, 210 gsm.
- Silhouette : décontractée.
- Protection UV 50 UPF.
- Manches raglan.
- Logo Sea-Doo à l'avant.



Jaune haute visibilité (26)

Poncho Sea-Doo unisexe à séchage rapide par Slowtide

288059 P/M, G/TG

Poncho Sea-Doo unisexe à séchage rapide par Slowtide.

- Composition : 80 % polyester, 20 % polyamide.
- Silhouette : décontractée.
- Ajustement à capuche avec élastique.
- Fermeture à boutons.
- Deux poches à l'avant.
- Étiquette tissée avec logo Slowtide à la poitrine.
- Logo Sea-Doo au devant.
- Séchage rapide.



Lilas (25), Marine (89)

Casquette à visière courbée junior

288217 Taille unique

Casquette à visière incurvée junior.

- Composition : 100 % coton.
- Écusson Sea-Doo brodé à l'avant.
- Visière avec couleur contrastée.
- Ajustement à l'arrière.



Bleu royal (83), Jaune haute visibilité (26), Noir avec graphiques (94)

Serviette Sea-Doo à séchage rapide par Slowtide

288062 Taille unique

Serviette Sea-Doo à séchage rapide par Slowtide.

- Composition : 80 % polyester, 20 % polyamide.
- Étiquette tissée avec logo Slowtide.
- Logo Sea-Doo centré.
- Séchage rapide.



Blanc (01), Marine (89)

T-shirt Live The Sea-Doo Life junior

288373 7-8, 10-12, 14-16

T-shirt avec graphique Sea-Doo pour jeunes.

- Composition : 60 % coton, 40 % polyester.
- Silhouette : régulière.
- Col côtelé.
- Citation Sea-Doo colorée à l'avant.



Noir avec graphiques (94), Turquoise (Aqua) (76)

Poncho Sea-Doo à séchage rapide pour enfant par Slowtide

288061 Taille unique

Poncho Sea-Doo pour jeune à séchage rapide par Slowtide.

- Composition : 80 % polyester, 20 % polyamide.
- Silhouette : décontractée.
- Poche kangourou à l'avant.
- Étiquette tissée avec logo Slowtide à la poitrine.
- Logo Sea-Doo au devant.
- Séchage rapide.



Noir (90)

Chapeau de paille unisexe Sea-Doo *Sets Us Free*

288219 P/M, M/G

Chapeau de paille avec cordon ajustable.

- Écusson Sea-Doo *Sets Us Free* brodé à l'avant.



Noir avec graphiques (94)

Chapeau de paille Sea-Doo unisexe **454792** P/M, M/G

Chapeau de paille avec cordon ajustable.

- Logo Sea-Doo à l'avant.
- Tissu imprimé sous le rebord.



Blanc (01), Noir (90)

Chapeau seau Sea-Doo réversible unisexe

288221 P/M, M/G

Chapeau seau réversible.

- Composition : 100 % polyester.
- Protection solaire UV 40.
- Tissu à séchage rapide.





Bleu denim (79), Gris charbon (07), Marine (89), Noir (90)

Casquette Signature Wave unisexe

288203 Taille unique

Casquette Signature.

- Composition : 100 % coton.
- Boucle d'ajustement à l'arrière.
- Broderie de vague à l'avant.
- Broderie Sea-Doo sur le côté.



Marine (89), Noir (90)

Casquette à filet Palm unisexe

288213 Taille unique

Casquette unisexe avec panneau en filet.

- Composition principale : 100 % coton.
- Panneau arrière en filet 100 % polyester.
- Casquette ajustable.
- Graphique de palmier à l'avant.
- Logo Sea-Doo imprimé en silicone centré à l'avant.



Noir (90)

Casquette à visière droite en mousse Sea-Doo Sets Us Free

288214 Taille unique

Casquette unisexe à visière droite.

- Composition : 100 % polyester.
- Protection solaire UV 30.
- Tissu à séchage rapide.
- Flottable.



Blanc (01), Marine (89)

Casquette Sea-Doo en filet respirable

288216 Taille unique

Casquette unisexe respirante avec panneau en filet coupé au laser.

- Composition : 100 % polyester.
- Protection solaire UV 30.
- Tissu à séchage rapide.
- Broderie de palmiers et du logo Sea-Doo à l'avant.



Lilas (25), Noir (90)

Casquette à visière pour femme

288215 Taille unique

Visière à protection solaire ajustable pour femmes.

- Composition : 100 % polyester.
- Boucle d'ajustement à l'arrière.
- Logo Sea-Doo et vague imprimés en silicone.



Équipement de protection

NOUVEAU



Gris (09)

Espadrille Sea-Doo AquaDry

444274 5, 6, 7, 8, 9, 10, 11, 12, 13

Des pieds heureux à l'intérieur comme à l'extérieur de l'eau avec les chaussures « AquaDry ».

- Matériel imperméable à cellules fermées qui reste toujours sec (se sèche avec un essuyage).
- Design innovant, fabriqué avec de l'EVA (éthylène-vinyl-acétate) offrant un excellent confort et un bon soutien.
- Semelle extérieure en caoutchouc non marquante et antidérapante.
- Lacets plats durables et résistants à l'eau.
- Ces chaussures flottent sur l'eau.

UNISEXE



Noir (90)

Bottillons de conduite Sea-Doo

444260 5, 6, 7, 8, 9, 10, 11, 12, 13

Bottillons Sea-Doo idéal pour la conduite de performance.

- 50 % EVA, 40 % mailles, 10 % élasthanne.
- Traitement antibactérien.
- Semelles intercalaires légères en EVA.
- Revêtement protecteur en polyuréthane.
- Empeignes en mailles et semelles intérieures perforées pour évacuer l'eau.
- Semelles extérieures antidérapantes et non marquantes.
- Ces bottillons mi-montants amphibiens assurent une protection de la cheville contre les impacts sur la coque.

UNISEXE



Noir (90)

Souliers en néoprène Sea-Doo

444261 5, 6, 7, 8, 9, 10, 11, 12, 13

Souliers en néoprène de 3 mm.

- 90 % néoprène, 10 % nylon.
- Coutures assemblées par double collage et points invisibles.
- Embout protecteur en caoutchouc souple aux orteils et au talon.
- Semelles extérieures moulées avec un design antidérapant.
- Semelles intérieures antidérapantes.

CHAUSSURES (MESUREZ LA LONGUEUR DU PIED)

Bottillons de conduite et souliers de plaisance Sea-Doo

Grandeur hommes (CA)	5	6	7	8	9	10	11	12	13
Grandeur femmes (CA)	6	7	8	9	10	11	12	13	14
Grandeur (É.-U.)	36½	37½	39	40	41½	42½	44	45½	46½
Code de grandeur*	24	25	27	28	29	30	31	32	33
Longueur du pied du talon aux orteils (po)	9	9,2	9,6	10,0	10,4	10,6	11,0	11,2	11,6
Longueur du pied du talon aux orteils (cm)	23,0	23,5	24,5	25,5	26,5	27,0	28,0	28,5	29,5

Bottillons et souliers Sea-Doo en néoprène

Grandeur hommes (CA)	5	6	7	8	9	10	11	12	13
Grandeur femmes (CA)	6	7	8	9	10	11	12	13	14
Grandeur (É.-U.)	36	37-38	39	40-41	42	43-44	45	46-47	48
Code de grandeur*	24	25	27	28	29	30	31	32	33
Longueur du pied du talon aux orteils (po)	8,8	9,2	9,6	10,0	10,4	10,8	11,2	11,6	12
Longueur du pied du talon aux orteils (cm)	22,5	23,5	24,5	25,5	26,5	27,5	28,5	29,5	30,5

Chaussures Aqua Sea-Doo

Grandeur hommes (CA)	5	6	7	8	9	10	11	12	13
Grandeur femmes (CA)	6	7	8	9	10	11	12	13	14
Grandeur (É.-U.)	36½	37½	39	40	41½	42½	44	45½	46½
Code de grandeur*	24	25	27	28	29	30	31	32	33
Longueur du pied du talon aux orteils (po)	9,1	9,3	9,6	10,0	10,4	10,6	11,0	11,4	11,6
Longueur du pied du talon aux orteils (cm)	23,0	23,5	24,5	25,5	26,5	27,0	28,0	28,5	29,5

* Utilisez les « codes de grandeur » pour compléter le numéro de produit.



Collection flottable

Toutes nos lunettes de soleil. Ne paniquez pas si vous les échappez dans l'eau, elles restent à la surface et sont faciles à retrouver.



Argent (08), Bleu (80), Or (11), Rouge (30)

Lunettes flottantes polarisées Sea-Doo Low Tide (UV)

448802 Taille unique

- Technologie de monture flottante.
- Protection UV400.
- Lentilles polarisées, chromées et colorées de haute qualité.
- Branches avec air injecté pour une légèreté et flottabilité optimales.
- Sangle de sécurité réglable et amovible.
- 90 % plastique, 10 % néoprène.



Argent (08), Rouge (30)

Lunettes Sea-Doo Wave flottantes polarisées (UV)

448717 Taille unique

- Lentilles polarisées, chromées et colorées.
- Technologie de monture flottante.
- Protection UV400.
- Branches avec air injecté pour une légèreté et flottabilité optimales.
- Sangle de sécurité réglable.
- 90 % plastique, 10 % néoprène.



Argent (08), Bleu (80), Or (11), Rouge (30)

Lunettes flottantes polarisées Sea-Doo High Tide (UV)

448803 Taille unique

- Technologie de monture flottante.
- Protection UV400.
- Lentilles polarisées, chromées et colorées de haute qualité, avec partie co-injectée.
- Branches avec air injecté pour une légèreté et flottabilité optimales.
- Sangle de sécurité réglable et amovible.
- 90 % plastique, 10 % néoprène.



Argent (08), Orange (12), Vert (70)

Lunettes de conduite Sea-Doo (UV)

448623 Taille unique

- Technologie antibuée avec lentilles chromées et colorées.
- Monture avec ventilation indirecte.
- Sangle réglable.
- Système d'attache reliant les lunettes à la veste de flottaison.
- Insertion RX de lentille pour lunettes de conduite (448624) (vendu séparément).
- 90 % plastique, 10 % néoprène.



Bleu (80), Bleu indigo (82), Or (11), Vert (70)

Lunettes Sea-Doo Sand flottantes polarisées (UV)

448746 Taille unique

- Technologie de monture flottante.
- Protection UV400.
- Lentilles polarisées, chromées et colorées.
- Branches avec air injecté pour une légèreté et flottabilité optimales.
- Sangle de sécurité réglable et amovible.
- 90 % plastique, 10 % néoprène.



Bleu (80), Rose (36)

Lunettes Sea-Doo Lagoon flottantes polarisées (UV)

448747 Taille unique

- Technologie de monture flottante.
- Protection UV400.
- Lentilles polarisées, chromées et colorées.
- Branches avec air injecté pour une légèreté et flottabilité optimales.
- Sangle de sécurité réglable et amovible.
- 90 % plastique, 10 % néoprène.

Vêtements d'extérieur



Clair (00)

Encart RX lunettes de conduite

448624 Taille unique

- Spécifiquement conçu pour les lunettes de conduite Sea-Doo (448623).
- La plupart des spécialistes de la vue pourront adapter les lentilles correctrices à vos besoins.
- 100 % plastique.

UNISEXE



Noir (90)

Gants Sea-Doo Chippy

446332 TP, P, M, G, TG, 2TG, 3TG

Gants Chippy parfaits pour la conduite Sea-Doo.

- Matériel en nylon.
- Gants avec tissu extensible pour une plus grande liberté de mouvement.
- Coutures doubles dans les zones à forte utilisation pour plus de durabilité.
- Paume en matériel Clarino® Nash avec rembourrage de 2 mm et Pro-Grip caoutchouté à la paume pour assurer un maintien solide.
- Poignets en néoprène extensible.
- Doigts préformés.
- Goussets en élasthanne aux articulations des doigts pour maximiser l'ergonomie.
- Tire-poignet avec imprimé en silicone.

UNISEXE



Noir (90)

Gants courts Sea-Doo Chippy

446333 TP, P, M, G, TG, 2TG, 3TG

Gants Chippy Shorty parfaits pour la conduite Sea-Doo.

- Matériel en nylon.
- Gants avec tissu extensible pour une liberté de mouvement.
- Coutures doubles dans les zones à forte utilisation pour plus de durabilité.
- Paume en matériel Clarino® Nash avec rembourrage de 2 mm et Pro-Grip caoutchouté à la paume pour assurer un maintien solide.
- Poignets en néoprène extensible.
- Goussets en élasthanne aux articulations des doigts pour maximiser l'ergonomie.
- Tire-poignet avec imprimé en silicone.

UNISEXE



Noir (90)

Gants en néoprène

286729 TP, P, M, G, TG, 2TG

Gants en néoprène 1,5 mm par temps froid.

- Composition : 90 % néoprène, 10 % nylon.
- Protection UV.
- Matériel super extensible pour un confort et une dextérité supérieure.
- Paumes à motif caoutchouté antidérapant.
- Doigts préformés.



GANTS (MESUREZ LA LARGEUR DE LA PAUME)

Grandeur	TP	P	M	G	TG	2TG	3TG
Code de grandeur*	02	04	06	09	12	14	16
Paume (cm)	7,5	8	9	10	11,5	13	14

* Utilisez les « codes de grandeur » pour compléter le numéro de produit.

Plaisir en famille

Poncho Sea-Doo à
séchage rapide pour
enfant par Slowtide
288061_76

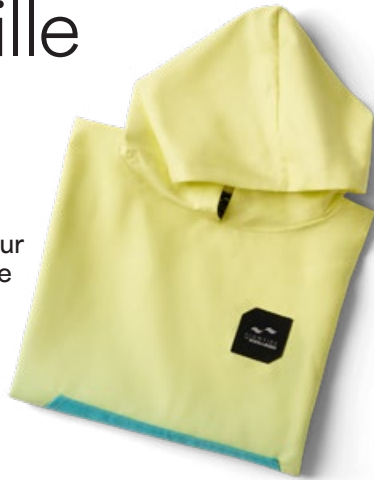

VFI Freedom junior
(É.-U./CA)
287030_90



T-shirt Live The
Sea-Doo Life junior
288373_01



Serviette Sea-Doo à séchage
rapide par Slowtide
288062_26



Casquette à visière
courbé pour junior
288217_89



VFI Sea-Doo Freedom junior
(É.-U./CA)
285972_90



Planche à
genoux
Sea-Doo
51,5 po/131 cm
B107510076

Planche
Wakeboard
Sea-Doo
55 po/140 cm
B107520076



Produits sous licences et de loisirs

UNISEXE



Multicolore (18)

Paquet de 2 Lunettes de Natation Sea-Doo Junior

B10795 Taille unique

Paquet de 2 lunettes de natation junior, parfaite pour leur baignade quotidienne.

- Protection UV.
- Traitement Antibuée.
- Lunettes Étanches.
- Oeillet et bandeau en silicone.
- Sangles réglables.

UNISEXE



Bleu (80)

Masque de Natation Sea-Doo pour Adulte

B10798 Taille unique

Masque de natation pour adulte, parfait pour toutes les aventures sous l'eau.

- Protection UV.
- Traitement antibuée.
- Lentilles transparentes pour une visibilité optimale dans les piscines.
- Jupe en PVC étanche.
- Sangle d'ajustement en PVC à relâchement rapide.

UNISEXE



Turquoise (Aqua) (76)

Combo de Masque et Tuba Sea-Doo pour Adulte

B10801 Taille unique

Combo de Masque et Tuba, idéal pour les débutants ou les snorkeleurs occasionnels.

- Masque avec verre unique transparent et traitement anti-buée, jupe étanche en PVC et sangle à réglage rapide avec boucle à levier.
- Tuba avec haut sec, embout buccal en PVC, tube flexible, valve d'évacuation et pince à dégagement rapide.

UNISEXE



Noir (90)

Lunettes de Natation Sea-Doo pour Adulte

B10796 Taille unique

Lunettes de piscine pour adulte, parfaite pour toutes les baignades.

- Protection UV.
- Traitement Antibuée.
- Lunettes Étanches.
- Oeillet et bandeau en silicone.
- Sangles réglables.

UNISEXE



Noir (90)

Ensemble de Masque, Tuba et Palmes Sea-Doo pour Adulte

B10799 Taille unique

Ensemble de plongée complet, idéal pour les explorateurs sous-marins de tous niveaux. Comprend un masque, un tuba et des palmes.

- Masque avec verres transparents, traitement antibuée, jupe étanche en silicone et sangle ajustable.
- Tuba avec pare-éclaboussures, embout buccal en silicone, tube flexible, valve d'évacuation et attache pour masque.
- Palmes légères avec sangle ajustable et système d'évacuation de l'eau.

UNISEXE



Bleu (80)

Ensemble de Masque et Tuba Sea-Doo Junior

B10802 Taille unique

Combo de Masque et Tuba, idéal pour les jeunes débutants en snorkeling.

- Masque avec verre unique transparent, protection UV, traitement antibuée et jupe étanche en PVC.
- Tuba avec pare-éclaboussures et embout en PVC.

UNISEXE



Bleu (80)

Lunettes de Natation Sea-Doo pour Adulte

B10797 Taille unique

Masque de natation junior, parfait pour toutes les aventures sous l'eau.

- Lentilles transparentes pour une visibilité optimale dans les piscines.
- Jupe en PVC étanche.
- Sangle d'ajustement en PVC à relâchement rapide.

UNISEXE



Bleu (80)

Ensemble de Masque, Tuba et Palmes Sea-Doo Junior

B10800 Taille unique

Ensemble de plongée junior, idéal pour les jeunes explorateurs sous-marins. Comprend un masque, un tuba et des palmes.

- Masque avec verres transparents, jupe étanche en silicone et sangle ajustable.
- Tuba avec pare-éclaboussures, embout buccal en silicone, tube flexible, valve d'évacuation et attache pour masque.
- Palmes légères avec sangle ajustable et système d'évacuation de l'eau.

UNISEXE



Turquoise (Aqua) (76)

Planche à genoux Sea-Doo
51,5 po/131 cm
B10751 Taille unique

La planche à genoux Sea-Doo est parfaite pour enseigner aux enfants. Elle offre une stabilité inégalée, renforce la confiance et assure le confort sur l'eau.

- Libérez vos compétences en surf à genoux avec notre planche à genoux polyvalente, parfaite pour les aventures au lac, à la plage et sur les rivières.
- Passez à notre planche à genoux légère, pesant moins de 9 lb pour un transport sans effort dans votre véhicule ou votre coffre de bateau.
- Restez en sécurité avec la sangle réglable sur chaque planche à genoux Sea-Doo, qui assure une expérience aquatique sûre et agréable.
- Mesurant 50 po de long et 20 po de large, notre planche à genoux convient aux enfants plus âgés, aux adolescents et aux adultes, idéale pour le partage.
- Fabriquée à partir de matériaux résistant à la corrosion de qualité marine, notre planche à genoux résiste aux éléments et convient aux débutants comme aux professionnels.



Turquoise (Aqua) (76)

Planche Wakeboard Sea-Doo
55 po/140 cm
B10752 Taille unique

Plongez dans le monde du wakeboard avec la planche Sea-Doo ! Parfaite pour les débutants et incontournable pour toute aventure en bateau. Grâce à son noyau en mousse flottante, vous vivrez des départs sans effort et des rides en douceur dès le début. À mesure que vous progresserez, appréciez la prévisibilité et la convivialité de la planche.

- Wakeboard Sea-Doo de 55 pouces.
- Fabriquée avec un noyau en mousse PU haute densité offrant stabilité et résilience. Le pont et le dessous sont fabriqués en couches de PBT et de fibre de verre époxy, assurant solidité et durabilité. Parfaite pour des performances fiables et durables.
- Taille : Longueur 55 po x Largeur 16.9 po x Épaisseur 1 po.
- Ce produit est livré avec des fixations ouvertes aux orteils, permettant une entrée et une sortie faciles tout en offrant un ajustement confortable pour différentes tailles de pied.
- Le système de lâchage à double zone, équipé de verrous hexagonaux, offre un ajustement personnalisable et sécurisé.
- La semelle EVA absorbant les chocs offre un excellent amorti, absorbe les chocs et réduit la fatigue lors des longues sessions de ride.
- Tailles US : 8-12.

UNISEXE



Clair (00)

Bouée triangle tractable Sea-Doo
- 1 per.
B10667 Taille unique

Le tube Sea-Doo triangle pour une personne (122 cm x 127 cm) est polyvalent et convient à tous les âges et à tous les niveaux. Pour une balade tranquille, asseyez-vous au centre et laissez vos pieds pendre sur le côté. Ce modèle convient également à ceux qui recherchent des sensations plus fortes et qui désirent réaliser des prouesses; pour ce faire, allongez-vous sur le tube et accrochez-vous aux poignées en mousse souple avec protège-jointures qui vous seront vraiment utiles. De plus, les tubes gonflables pour une personne sont parfaits pour être tractés derrière une motomarine à trois passagers. Tous les tubes gonflables Sea-Doo sont fabriqués d'une enveloppe de nylon très résistant, de chambres à air en PVC robuste et sont équipés de crochets à remorquage rapide.

- Tube gonflable Sea-Doo triangle pour 1 personne.
- Conçu pour une personne en position assise.
- Paroi épaisse de calibre 24 recouverte d'une robuste enveloppe partielle de nylon 420 deniers.
- Poignées en mousse à double sangle avec protège-jointures.
- Drains d'évacuation.
- Système d'attache renforcé.
- Crochet à remorquage rapide.
- Rabat de valve matelassé.
- Trousse de réparation.
- Valve Boston pour la chambre à air et une valve normale au plancher.
- Diamètre lorsque gonflé : 124 cm x 128 cm.



UNISEXE



Clair (00)

Bouée tractable versatile - 3 per. (2021)**B10710** Taille unique

Le tube gonflable Sea-Doo pour 3 personnes possède les mêmes caractéristiques que son équivalent à deux places, avec de l'espace pour un passager supplémentaire. Un tube de style cockpit, idéal pour les personnes qui veulent simplement une balade stable et relaxante. La zone d'assise en néoprène permet d'éviter le frottement et est confortable, tandis que le centre de gravité bas du tube le rend moins sensible aux sillages et aux vagues qui le font basculer. De plus, grâce à ses deux points de remorquage, il offre deux styles de balades différents : tiré par l'avant pour être confortable en étant assis contre le dossier, ou remorqué vers l'arrière pour une sortie plus excitante de type chariot en étant assis sur vos genoux. Quel que soit votre style privilégié, les poignées en mousse souple avec protège-jointures sont très appréciées. Tous les tubes gonflables Sea-Doo sont fabriqués d'une enveloppe de nylon très résistant, de chambres à air en PVC robuste et sont équipés de crochets à remorquage rapide.

- Tube gonflable Sea-Doo pour 3 personnes.
- Conçu pour jusqu'à trois personnes.
- Multiples positions, assise avec le dos appuyé sur le dossier ou à genoux.
- Peut être tiré par le devant ou l'arrière selon le choix de position de conduite.
- Paroi épaisse de calibre 26 recouverte d'une robuste enveloppe de nylon 840/420 deniers.
- Poignées en mousse à double sangle avec protège-jointures.
- Sièges confortables en mousse.
- 4 drains d'évacuation.
- Système d'attache renforcé de nylon 840 deniers.
- Crochet à remorquage rapide.
- Rabat de valve matelassé.
- Trousse de réparation.
- 2 valves Boston pour les chambres à air et une valve normale au plancher.
- Dimensions lorsque gonflé : 177 cm x 220 cm.

UNISEXE



Clair (00)

Bouée tractable - 2 per. (2021)**B10711** Taille unique

Le tube gonflable Sea-Doo pour 2 personnes est idéal pour les amateurs qui recherchent une sortie sur l'eau dynamique et sportive. Sa surface plane et son profil bas permettent de s'allonger sur le ventre, le visage près de l'eau, pour profiter pleinement de la vitesse. La zone en néoprène pour les passagers vous offrira un confort sans frottements. Et pendant que vous vous accrochez, vous apprécierez la prise des poignées en mousse souple avec protège-jointures. Tous les tubes gonflables Sea-Doo sont fabriqués d'une enveloppe de nylon très résistant, de chambres à air en PVC robuste et sont équipés de crochets à remorquage rapide.

- Tube gonflable Sea-Doo pour 2 personnes.
- Conçu pour jusqu'à deux personnes en position couchée.
- Paroi épaisse de calibre 26 recouverte d'une robuste enveloppe de nylon 420 deniers.
- Poignées en mousse à double sangle avec protège-jointures.
- Sièges confortables en mousse.
- Drain d'évacuation.
- Système d'attache renforcé.
- Crochet à remorquage rapide.
- Rabat de valve matelassé.
- Trousse de réparation.
- Valve Boston.
- Dimensions lorsque gonflé : 175 cm x 182 cm.

UNISEXE



Clair (00)

Bouée tractable - 3 per. (2021)**B10712** Taille unique

Le tube gonflable Sea-Doo pour 3 personnes est un tube tractable spacieux doté de caractéristiques telles qu'un dossier confortable, une zone d'assise en néoprène pour éviter les frottements et des poignées en mousse souple avec protège-jointures pour une sortie sur l'eau vraiment confortable. Toujours prêt pour n'importe quelle aventure aquatique, qu'il s'agisse d'une balade tranquille qui libère l'esprit ou d'une expérience palpitante que vous n'oublierez pas de sitôt, ce tube gonflable polyvalent peut accueillir trois passagers pour trois fois plus de plaisir sur l'eau. Tous les tubes gonflables Sea-Doo sont fabriqués d'une enveloppe de nylon très résistant, de chambres à air en PVC robuste et sont équipés de crochets à remorquage rapide.

- Tube gonflable Sea-Doo pour 3 personnes.
- Conçu pour jusqu'à trois personnes en position assise.
- Paroi épaisse de calibre 26 recouverte d'une robuste enveloppe de nylon 840/420 deniers.
- Poignées en mousse à double sangle avec protège-jointures.
- Sièges confortables en mousse.
- Drain d'évacuation.
- Système d'attache à 4 points renforcé de nylon 840 deniers.
- Crochet à remorquage rapide.
- Rabat de valve matelassé.
- Trousse de réparation.
- 2 valves Boston pour les chambres à air et une valve normale au plancher.
- Dimensions lorsque gonflé : 200 cm x 223 cm



Clair (00)

Corde pour sport nautique 4100 lb**B10477** Taille unique

Cette corde Sea-Doo pour les tubes gonflables de 2 à 4 passagers est conçue pour des aventures exaltantes et passionnantes. Une longueur de 18,3 mètres permet au tube de glisser parfaitement dans le sillage de votre bateau. Une résistance à la rupture pouvant supporter des charges allant jusqu'à 1860 kg pour tirer jusqu'à quatre personnes et effectuer des virages.

- Corde Sea-Doo pour tube gonflable pour 2 à 4 personnes.
- Longueur de 18,3 mètres.
- Résistance de 1860 kg.
- Polyéthylène teint en solution pour une résistance accrue aux rayons ultraviolets.
- Boucles aux deux extrémités.
- Se range facilement à l'aide d'une sangle équipée d'un œillet pour accrocher au mur.



Clair (00)

Corde pour sport nautique 1500 lb**B10486** Taille unique

Cette corde Sea-Doo pour les tubes gonflables pour une personne est conçue pour des aventures exaltantes et passionnantes. Une longueur de 18,3 mètres permet au tube de glisser parfaitement dans le sillage de votre bateau. Une résistance à la rupture pouvant supporter des charges allant jusqu'à 680 kg et effectuer des virages.

- Corde Sea-Doo pour tube gonflable pour 1 personne.
- Longueur de 18,3 mètres.
- Résistance de 680 kg.
- Polyéthylène teint en solution pour une résistance accrue aux rayons ultraviolets.
- Boucles aux deux extrémités.
- Se range facilement à l'aide d'une sangle équipée d'un œillet pour accrocher au mur.



Pièces de remplacement



Jaune (10)

Pagaie de remplacement pour planche à pagaie gonflable (jaune)

B10736 Taille unique

Pagaie de remplacement pour planche à pagaie Sea-Doo gonflable.

- Pagaie 3 pièces réglable.
- Repères permettant de mémoriser facilement vos réglages préférés.
- Assemblage sans outil.



Bleu (80)

Pagaie de remplacement pour planche à pagaie gonflable (bleu)

B10737 Taille unique

Pagaie de remplacement pour planche à pagaie Sea-Doo gonflable.

- Pagaie 3 pièces réglable.
- Repères permettant de mémoriser facilement vos réglages préférés.
- Assemblage sans outil.



Noir (90)

Laisse de cheville de remplacement pour planche à pagaie gonflable

B10734 Taille unique

Laisse de cheville de remplacement pour planches à pagaie Sea-Doo gonflables.

- Néoprène confortable avec fermeture en Velcro®.
- Facile à utiliser grâce à la tirette.
- Câble spiralé et émerillon en acier inoxydable.
- Convient aux planches à pagaie Sea-Doo (B106660000, B104570000, B107240000).



Noir (90)

Aileron de remplacement pour planche à pagaie gonflable

B10735 Taille unique

Aileron de remplacement pour planches à pagaie Sea-Doo gonflables.

- Se glisse dans la fente sous la planche et se verrouille.
- Outil de verrouillage compris.
- Convient aux planches à pagaie Sea-Doo (B106660000, B104570000, B107240000).



Noir (90)

Pompe manuelle de remplacement pour planche à pagaie gonflable

B10738 Taille unique

Pompe manuelle de remplacement pour gonfler les planches à pagaie Sea-Doo (B106660000, B104570000, B107240000).

- Comprend une jauge permettant de gonfler aux valeurs PSI/BAR désirées.
- Convient aux planches à pagaie Sea-Doo (B106660000, B104570000, B107240000).



Gris (09)

Sac à dos de transport de remplacement pour planche à pagaie gonflable

B10739 Taille unique

Sac à dos de transport de remplacement avec roues pour transporter les planches à pagaie Sea-Doo gonflables (B106660000, B104570000, B107240000).

- Sac à dos de transport avec roues pour transporter et ranger les planches à pagaie Sea-Doo gonflables.
- Peut transporter la planche dégonflée, la pagaie 3 pièces et la pompe.
- Convient aux planches à pagaie Sea-Doo (B106660000, B104570000, B107240000).



Gris (09)

Valve et outil de remplacement pour planche à pagaie gonflable

B10740 Taille unique

Valve de remplacement et clé pour planches à pagaie Sea-Doo gonflables (B106660000, B104570000, B107240000).

- Valve de remplacement et clé pour réparer la fuite d'une valve de planche à pagaie gonflable.
- Convient aux planches à pagaie Sea-Doo (B106660000, B104570000, B107240000).



Noir (90)

Valve Boston boston de remplacement pour tube tractable

B10741 Taille unique

Valve Boston de remplacement pour planches à pagaie Sea-Doo gonflables (B106660000, B104570000, B107240000).

- Valve Boston de remplacement pour réparer la fuite d'une valve de planche à pagaie gonflable.
- Convient aux planches à pagaie Sea-Doo (B106660000, B104570000, B107240000).



Gris charbon (07)

Sangle de remplacement pour lunettes de conduite Sea-Doo

448770 Taille unique

- Sangle de remplacement pour les lunettes de conduite Sea-Doo.
- 80 % tissu, 20 % plastique.



Noir (90)

Sangle de remplacement pour lunettes Wave

448775 Taille unique

- Sangle de remplacement pour les lunettes de soleil Sea-Doo Wave.
- 100 % néoprène.



Noir (90)

Sangle de remplacement pour lunettes Sand et Lagoon

448776 Taille unique

- Sangle de remplacement pour les lunettes de soleil Sea-Doo Sand et Lagoon.
- 80 % néoprène, 20 % plastique.



Noir (90)

Sangle de remplacement pour lunettes Tide

448822 Taille unique

- Sangle de remplacement pour les lunettes de soleil Sea-Doo Tide.
- 80 % néoprène, 20 % plastique.

Utilisez toujours la version numérique du Manuel des spécifications des produits pour obtenir les informations les plus récentes.



BRP réinvente la manière par laquelle tu accèdes à ton monde

Sea-Doo est l'une des nombreuses réussites de BRP, l'entreprise mondiale qui est derrière certains des produits les plus novateurs et des expériences inoubliables qui te stimulent. Parce que ce n'est pas à propos de la destination. C'est à propos du voyage. Le tien.

Découvre nos marques :

ski-doo ***LYNX*** ***SEA-DOO*** ***CAN-AM*** ***ROTAX***

www.brp.com



SEA-DOO.COM



MY26 297002671

UNE MARQUE DE

