



2025 PERFORMANCE

GTR™ -X® RS 300

Altos niveles de rendimiento y valor

PRESTACIONES CLAVE

- Rotax® 1630 ACE™ - 300
- Casco GTI™
- Sistema VTS™ (trim variable y ajuste ampliado)
- Amplio almacenamiento delantero
- Compartimento estanco para teléfono
- Sistema de sujeción LinQ™
- Apoyos angulares en el hueco para los pies
- Hélice pulida de acero inoxidable
- Manillar de competición de perfil bajo
- Asiento de competición Ergolock™ de dos piezas
- Pack tecnológico (opcional): sistema de audio premium de BRP y pantalla de 7,8 pulg. (19,8 cm) a todo color, puerto USB

CAPACIDAD

| | |
|-------------------------------------|--------------|
| Capacidad para ocupantes | 3 personas |
| Capacidad de peso | 272 kg |
| Capacidad de combustible | 70 litros |
| Guantera | 8,8 litros |
| Compartimento delantero | 144 litros |
| Capacidad de almacenamiento - Total | 152,8 litros |

DIMENSIONES

| | |
|--|--------|
| Longitud (protector frontal a posterior) | 332 cm |
| Anchura | 125 cm |
| Altura | 110 cm |

CASCO

| | |
|----------|------------|
| Tipo | Casco GTI™ |
| Material | Polytec™ |

OTRAS PRESTACIONES

| | |
|--|-------------------------------------|
| Correa de asiento | Puños redondeados |
| iBR® - Sistema inteligente de freno y marcha atrás | Alfombrillas en hueco para los pies |
| Llave D.E.S.S.™ RF | Amplia plataforma de baño |
| Retrovisores de gran angular | Puerto USB (con pack tecnológico) |
| | Gancho de tracción |



Eclipse Black / Deep Marsala

ITC/iBR/CLCS/ECO

MOTOR ROTAX

1630 ACE™ - 300

| | |
|-------------------------|---|
| Sistema de admisión | Sobrealimentado con termocambiador intermedio externo |
| Cilindrada | 1.630 cc |
| Refrigeración | Sistema de refrigeración de circuito cerrado (CLCS) |
| Sistema de marcha atrás | iBR® electrónico* |
| Sistema de arranque | Eléctrico |
| Tipo de combustible | 98 octanos |
| Sistema de aceleración | iTC™ (control de aceleración inteligente) |
| Sistema de escape | Sistema D-Sea-Bel™ |

INDICADOR

| | |
|-----------------------|--|
| Tipo de indicador | Amplia pantalla LCD panorámica de 7,8 pulg. (19,8 cm) (con pack tecnológico) Pantalla digital ancha de 7,6 pulg. (19,3 cm) |
| Funciones principales | BRP Connect (opc.) Música (opc.) Navegación (opc.) Conectividad Bluetooth ¹ (opc.) Velocímetro r.p.m. Reloj |
| Sistema iTC™ - modo | VTS™ Consumo de combustible (opc.) Autonomía de combustible Velocidad máxima y media Horas de uso del vehículo Regulador de velocidad Control de lanzamiento |

PESO

| | |
|--|---------------------------------------|
| Peso en seco (aceite, refrigerante, sin combustible) | 360 kg |
| Relación peso-potencia (CV / kg) | 369 kg (con sistema de sonido) 0.3 |

GARANTÍA

La garantía limitada de BRP ofrece cobertura de dos años para la embarcación.

*Sistema electrónico de freno, punto muerto y marcha atrás
¹Bluetooth es una marca comercial registrada de Bluetooth SIG Inc., y todo uso de estas marcas por parte de BRP se realiza bajo licencia.

PRESTACIONES DESTACADAS



MOTOR ROTAX® 1630 ACE™ - 300

El potente motor Rotax® 1630 ACE™ - 300 te permite adaptar el rendimiento a tus preferencias al proporcionar alta eficiencia y aceleración líder de clase.



Asiento de competición Ergolock™ de dos piezas

Superficie de alta adherencia, soporte para la espalda que mejora el agarre durante la conducción deportiva.



Manillar de perfil bajo

Resultante en una posición de conducción mejor adaptada a la competición.



Pack tecnológico (opcional)

Amplía el entretenimiento y la funcionalidad en el agua. Incluye un sistema de audio Bluetooth† instalado de fábrica verdaderamente impermeable, pantalla de 7,8 pulg. (19,8 cm) a color y puerto USB.

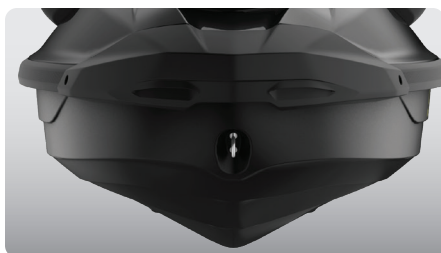

Casco GTI™

Este casco en V moderada garantiza diversión y estabilidad en distintas condiciones del agua. Manejo previsible y fiable pero increíblemente divertido cuando se desea.



Apoyos angulares en el hueco para los pies

Forrados con alfombrillas premium que ofrecen agarre superior para los pies.