

LIVE THE
SEA-DOO[®]
LIFE

// 2021 | Partes originales | Accesorios | Ropa y equipamiento



©2020 Bombardier Recreational Products Inc. (BRP). Reservados todos los derechos. ®, TM y el logotipo de BRP son marcas comerciales de BRP o de sus filiales.

UNA MARCA DE BRP



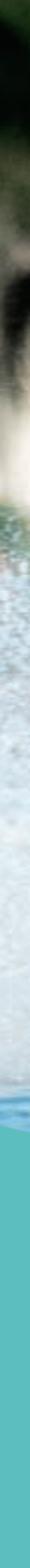

LIVE THE
SEA-DOO[®]
LIFE



Partes originales | Accesorios | Ropa y equipamiento

¿Qué es la vida Sea-Doo?

La pregunta nos hace muy felices cuando sube la marea. En realidad, es muy sencillo.

Es un estado de ánimo que se sale de lo cotidiano. Un clavado en bomba desde el trampolín que desbarata lo rutinario. Viva como la luz solar, audaz como la medusa en el mar. Vivir la vida Sea-Doo es ofrecer cordialidad y gozar de libertad. Después de todo, ¿es un día en la playa! Y recuerda: no tiene por qué tener sentido, basta con que sea divertido.



Enséñanos cómo vives tu vida Sea-Doo con el hashtag #VidaSeaDoo

  @seadoo



Hay muchas formas de vivir la vida Sea-Doo.

Para unos, se trata de pasar una tarde placentera de paseo en aguas australianas. Para otros, se trata de surcar aguas glaciales nórdicas a velocidad vertiginosa. Está claro que solo hay un requisito para vivir la vida Sea-Doo: ¡divertirse!

RXP-X

Moto acuática de competición por excelencia



Transforma cualquier océano en un cuarto de milla y todo lago en un circuito con uno de los modelos de alto desempeño más rápidos de la industria. En donde encuentres agua podrás conquistarla con la potente y ágil RXP-X.

FISH PRO

La pesca, reimaginada



No tendrás que buscar mucho tiempo para encontrar el modelo perfecto que cubrirá todas tus necesidades de pesca. Descubre lo que esconden las profundidades del océano con FISH PRO, una moto acuática inteligente, versátil y repleta de prestaciones de alto desempeño. Entre ellas destaca el NUEVO Sistema iDF para limpieza y desalojo de la bomba.

GTX LIMITED

El estándar del sector en desempeño de turismo



Durante salidas rápidas o viajes largos, prepárate para un trayecto relajante con el más alto estándar en confort. Mantente en equilibrio y sacia tu sed de exploración con el modelo GTX, irresistiblemente lujoso y estable. Con el NUEVO Sistema iDF para limpieza y desalojo de bomba, la NUEVA pantalla LCD a color, conectividad Bluetooth e interface para smartphone.

Diversión familiar

- | | | | |
|--------|---|---------|--|
| pág. 6 | Caja LinQ | pág. 10 | Sistema de audio portátil de BRP |
| pág. 8 | Mástil de esquí acuático retráctil LinQ | pág. 20 | Defensas de uso rápido |
| pág. 9 | Portatablas de wakeboard | pág. 20 | Kit para instalación de defensas de uso rápido |



GTI SE triplaza

Confort sublime

- | | | | |
|---------|---|---------|---|
| pág. 5 | Kit de instalación de base LinQ | pág. 12 | Reposapiés laterales en ángulo |
| pág. 6 | Caja LinQ | pág. 13 | Espejos retrovisores |
| pág. 7 | Kit de compartimento de almacenamiento delantero | pág. 13 | Asiento Comfort |
| pág. 9 | Apoyo para embarque | pág. 15 | Manubrio con elevador ajustable |
| pág. 10 | Sistema de audio portátil de BRP | pág. 15 | Sistema de Trim Variable con capacidad de ajuste ampliada |
| pág. 10 | Base de soporte para sistema de audio portátil de BRP | pág. 20 | Defensas de uso rápido |
| pág. 12 | Protectores de rodilla con Ergolock | | |



SPARK triplaza

Desempeño ágil

- | | | | |
|---------|---|---------|---|
| pág. 5 | Kit de instalación de base LinQ | pág. 12 | Reposapiés laterales en ángulo |
| pág. 6 | Bolsa Hermética LinQ | pág. 12 | Apoyos de piso |
| pág. 9 | Apoyo para embarque | pág. 20 | Defensas de uso rápido |
| pág. 10 | Sistema de audio portátil de BRP | pág. 51 | Kit de aletas serie Pro |
| pág. 10 | Base de soporte para sistema de audio portátil de BRP | pág. 51 | Kit de mejora de accesorios para cubierta delantera y trasera |
| | | pág. 51 | Kit de mejora de accesorios para cubierta principal |



SPARK TRIXX biplaza

Lista para acelerar

- | | | | |
|---------|---------------------------------|---------|--|
| pág. 10 | Sistema de audio premium de BRP | pág. 20 | Defensas de uso rápido |
| pág. 13 | Asiento de pasajero | pág. 20 | Kit para instalación de defensas de uso rápido |
| pág. 14 | Depósito de combustible LinQ | | |
| pág. 15 | Elevador ajustable | | |



RXP-X triplaza

La emoción de los deportes acuáticos

- | | | | |
|---------|--|---------|--|
| pág. 6 | Caja LinQ | pág. 12 | Protectores de rodilla con Ergolock |
| pág. 7 | Organizador de compartimento de almacenamiento extraíble | pág. 20 | Defensas de uso rápido |
| pág. 9 | Portatablas de wakeboard (opcional) | pág. 20 | Kit para instalación de defensas de uso rápido |
| pág. 10 | Sistema de audio premium de BRP | | |



WAKE PRO 230

Configuración de pesca

- | | | | |
|---------|-----------------------------------|---------|--|
| pág. 4 | Portavasos y portacañas (derecha) | pág. 20 | Defensas de uso rápido |
| pág. 4 | Portavasos LinQ | pág. 20 | Kit para instalación de defensas de uso rápido |
| pág. 5 | Hielera LinQ de 16 litros | pág. 20 | Amarras plegables Sea-Doo Speed Tie |
| pág. 10 | Sistema de audio premium de BRP | | |
| pág. 16 | Puños con calefacción | | |
| pág. 17 | GPS Garmin ECHOMAP Plus 62cv | | |



GTX triplaza

1 año de garantía*

- ✓ Accesorios y partes originales de BRP instalados por ti mismo o por tu concesionario autorizado de BRP
- ✓ Ropa y equipamiento de BRP
- ✓ Accesorios vendidos por BRP

Además, puedes financiar tus repuestos, accesorios, ropa y equipamiento junto con tu moto acuática Sea-Doo y disfrutar de tus aventuras al máximo desde el principio.

Solicita todos los detalles a tu distribuidor de Sea-Doo.

*Adquirido en un establecimiento (concesionario o distribuidor) autorizado de BRP o en una tienda online autorizada de BRP. A menos que se indique lo contrario o constituya un requisito legal. Pueden aplicarse otras exclusiones. Consulta la garantía limitada completa o contacta con tu concesionario autorizado de Sea-Doo. Esta garantía limitada no se aplica a accesorios instalados en fábrica. Esta garantía limitada no se aplica a repuestos y accesorios Evinrude.



Realiza tus compras de toda la experiencia Sea-Doo online.



Crea la Sea-Doo de tus sueños, y obtén una vista instantánea y progresiva del resultado.



Descubre todos los detalles de la ropa, el equipamiento y los accesorios en nuestros videos.

Ropa y equipamiento: normas y recomendaciones de seguridad

Recuerda que todos los ocupantes deben llevar un chaleco salvavidas homologado para el uso en moto acuática.

Además, a diferencia de la ropa de baño normal, un traje isotérmico o shorts de neopreno proporcionarán la protección adecuada a la parte inferior del cuerpo. Pueden darse lesiones internas graves si entra agua a presión por alguna cavidad de la parte inferior del cuerpo tras caer al agua o al aproximarse al chorro de propulsión.

Por último, también es recomendable llevar otros accesorios de protección, como calzado, lentes y guantes adecuados.

Encontrarás todos estos artículos en concesionarios Sea-Doo autorizados y online en store.sea-doo.com.

Encontrarás los productos incluidos en este catálogo en tu concesionario autorizado de Sea-Doo y online en store.sea-doo.com a partir de noviembre de 2020. En algunas fotografías de este catálogo aparecen pilotos profesionales y usuarios ejecutando maniobras en condiciones ideales o controladas. Estas imágenes se incluyen con fines publicitarios. No se debe intentar ninguna de estas maniobras ni otras que entrañen algún peligro si no se cuenta con la pericia y la experiencia necesarias y no se conocen a fondo las prestaciones de la moto acuática Sea-Doo. PILOTA INTELIGENTEMENTE DESDE EL PRIMER DÍA. Maneja siempre de forma responsable y segura. Deben seguirse todas las instrucciones y las indicaciones de seguridad. BRP desaconseja el uso de una moto acuática por parte de menores de 16 años. Utiliza siempre ropa de protección adecuada para el tipo de navegación, así como un chaleco salvavidas homologado por el Servicio de Guardacostas. Recuerda siempre que el consumo de drogas y alcohol es incompatible con la conducción. Es imperativo mantener una distancia de seguridad adecuada con respecto a los demás, así como observar las leyes y las normas locales vigentes en todo momento. Debido a su compromiso continuo con la calidad e innovación en los productos, Bombardier Recreational Products Inc. (BRP) se reserva el derecho de interrumpir o modificar en cualquier momento especificaciones, precios, diseños, características, modelos o equipamiento sin que ello suponga ninguna obligación. Algunos modelos aquí descritos pueden incluir equipamiento opcional. Los precios están basados en las recomendaciones del fabricante. Es posible que los concesionarios y los distribuidores de los productos apliquen precios distintos. Impuestos no incluidos para Canadá y Estados Unidos. Según la ubicación, los productos vienen distribuidos por BRP US Inc., Bombardier Recreational Products Inc., BRP European Distribution SA, BRP Australia Pty Ltd., BRP Finland Oy., BRP Japan Ltd., BRP Comm & Trade (Shanghai) Co Ltd. o Bombardier Recreational Products Motores da Amazonia Ltda. © son marcas registradas, y TM y el logotipo de BRP son marcas comerciales de Bombardier Recreational Products Inc. o de sus filiales. * es una marca comercial de Bombardier Inc. utilizada bajo licencia. Velcro es una marca registrada de Velcro Industries. Bluetooth es una marca registrada de Bluetooth SIG Inc. Garmin y ECHOMAP son marcas comerciales de Garmin Ltd. o de sus filiales. GTX es una marca registrada de Castrol Limited utilizada bajo licencia. YUASA es una marca registrada de YUASA Batteries Inc. NGK es una marca registrada de NGK Spark Plugs Ltd. Salt-Away es una marca comercial de Salt-Away Products. El resto de los nombres de compañías y/o productos son marcas comerciales de sus respectivos titulares. © 2020 BRP Inc. Reservados todos los derechos.

Pesca y Diversión

Rapidez. Sencillez. Seguridad.

No hay nada que pueda compararse con nuestro exclusivo Sistema LinQ de carga posterior de instalación rápida y sin herramientas. Redefine lo que puede llevar tu moto acuática y el modo en que lo lleva. Equípate más, diviértete más y amplía tus horizontes... y, al mismo tiempo, disfruta de alimentos frescos y bebidas frías.

LinQ SYSTEM™



Hielera LinQ™ de 51 litros

- Hielera de alto volumen resistente al clima.
- Construcción rotomoldeada que proporciona rigidez y durabilidad excepcionales, y aislamiento de espuma de calidad premium para retención óptima de hielo.
- La instalación en modelos de 2018 y en algunos modelos de 2019 requiere el kit de base de anclaje de bloqueo LinQ (295100858).
- Si tu moto acuática no presenta escalón integrado, se recomienda añadir uno para facilitar el reembarque.
- La hielera no es compatible con el mástil de esquí acuático LinQ en posición adelantada.

RXT, RXT-X, GTX, GTX Ltd, Wake Pro (2018 y posteriores) / RXP-X (2021) / GTI, GTI SE, GTR, WAKE (2020 y posteriores) / FISH PRO (2019 y posteriores)
269800943



1 Superficie de trabajo recubierta ~ Proporciona un espacio ideal para abrir la caja de accesorios y preparar la caña.

2 Tapón de drenaje ~ Al final del día, utiliza uno de los dos tapones de drenaje de uso fácil para reducir peso en la parte trasera.

3 Regla para pesca ~ Integrada en la tapa de la hielera para que puedas verificar rápidamente el tamaño de lo que muerda el anzuelo.

4 Bolsa de almacenamiento de alta resistencia ~ Utilízala para guardar las cajas de accesorios y la carnada.

5 Ranuras angulares para pesca de troleo ~ Ubicación perfecta en ángulo para pescar con dos cañas al mismo tiempo (según normativa local).

6 Barras ranuradas para portavasos y portacañas ~ Es posible añadir portavasos y portacañas de forma muy sencilla y colocarlos fácilmente en distintos puntos de la hielera (portacañas y portavasos de venta por separado).

NOVEDAD

Ampliación de hielera LinQ de 51 litros

- Añade 20 litros de almacenamiento adicional a tu hielera de 51 litros.
- Totalmente aislada y de instalación sencilla.
- Ideal, por ejemplo, para separar los alimentos de la pesca o añadir una caja de aparejos.

295100888



NOVEDAD

Soportes delanteros LinQ

- Para añadir un portacañas extra en la parte delantera, muy útil para pescar sobre la marcha.
- Presenta espacio para integración de portavasos LinQ (295100935).

RXT, RXT-X, GTX, Wake Pro (2018 y posteriores) / Fish Pro (2019)

295100948 (izquierdo),
295100949 (derecho)



NOVEDAD

Portavasos LinQ

- Portavasos compatible prácticamente con cualquier envase de bebida gracias a las aletas flexibles que se ajustan al tamaño del envase.
- Se puede instalar en la hielera de 51 litros o en los soportes delanteros para portavasos y portacañas.
- Instalación sin herramientas.

295100935





Kit de instalación de base LinQ

- Permite instalar accesorios de montaje LinQ en la moto acuática Sea-Doo para ampliar las opciones de carga y desplazamiento.
- Permite instalar accesorios LinQ en la parte posterior de tu moto acuática.
- No compatible con la hielera LinQ de 51 litros.
- Incluye 2 bases LinQ y accesorios.
- Si tu moto acuática no presenta escalón integrado, se recomienda añadir uno para facilitar el reembarque.

**GTI, GTS, GTR (2011-2019) /
GTR-X (2017-2019) / RXP (2012-2020)**

**Nota: no es compatible con sistema
Speed Tie trasero.**

295100803

**SPARK biplaza
295100883**

**SPARK triplaza
Nota: no es compatible con el accesorio
Tow Pro (295100605).
295100802**

**GTX (2016-2017) / RXT-X (2016-2017)
295100842**



Nota: kit de instalación de base LinQ requerido para instalar accesorios LinQ en caso de no proporcionarse de serie en la moto acuática.

Portacañas LinQ

- Presenta sistema de conexión rápida con palanca de liberación para facilitar la instalación / extracción desde cualquiera de las 30 posiciones distintas posibles en la hielera LinQ de 51 litros o en la parte delantera de algunos vehículos con los soportes delanteros para portavasos y portacañas.
- Ofrece sujeción firme de la caña con una sección de caucho moldeado diseñada específicamente para asegurar o soltar la caña mediante el brazo del carrete.
- Perfecto para transportar las cañas de forma segura a tus zonas de pesca favoritas o durante la pesca de troleo.
- Se puede instalar en la hielera de 51 litros o en los soportes delanteros para portavasos y portacañas.

295100795



Hielera LinQ de 16 litros

- Hielera de montaje LinQ resistente al clima.
- Construcción rotomoldeada que proporciona rigidez y durabilidad excepcionales.
- Aislamiento de espuma de calidad premium para retención óptima de hielo.
- Diseñada para uso en entorno marino en contacto con agua salada.
- Nota: no se puede instalar sobre el depósito de combustible LinQ.
- Nota: kit de instalación de base LinQ requerido para instalar accesorios LinQ en caso de no proporcionarse de serie en la moto acuática.

**Modelos con kit de base LinQ
295100698**



Kit de base de anclaje de bloqueo LinQ para hielera grande

(No se ilustra.)

- Bases LinQ con sistema de bloqueo para retener la posición con orientación hacia arriba durante la instalación de accesorios LinQ.
- Requerido en modelos de 2018 y en algunos modelos de 2019 para instalar la hielera LinQ de 51 litros (269800943).
- Sustituye a las bases LinQ estándar.
- De serie en todas las unidades con LinQ (de fábrica) a partir de 2020.

**RXT, RXT-X, GTX, GTX Ltd y WAKE PRO (modelos de
2018 y algunos modelos de 2019)
295100858**

Equipa el momento, con rapidez y sin herramientas

LinQ SYSTEM™



Bolsa hermética al agua LinQ

- Diseño con parte superior enrollable totalmente impermeable que asegura perfectamente el equipo.
- 40 litros de capacidad ajustable.
- Base de plástico rígido de alta resistencia.
- Parte inferior con revestimiento de espuma para ofrecer protección adicional.
- Asa integrada para facilitar el transporte y el uso en el vehículo.
- Equipada con kit de accesorios LinQ para entorno marino.
- 2 bases LinQ incluidas para la instalación sobre el depósito de combustible LinQ.

Nota: kit de instalación de base LinQ requerido para instalar accesorios LinQ en caso de no proporcionarse de serie en la moto acuática.

Modelos con kit de base LinQ
715002875



Caja LinQ

- Fabricación de HDPE inyectado de alta precisión para ofrecer rigidez y durabilidad.
- 19 litros de capacidad (máx.).
- Hermética, resistente al clima y con cierre de seguridad en tapa.
- Equipada con kit de accesorios LinQ para entorno marino.
- Nota: kit de instalación de base LinQ requerido para instalar accesorios LinQ en caso de no proporcionarse de serie en la moto acuática.

Modelos con kit de base LinQ
715004301



Depósito de combustible LinQ

- Diseñado para uso fácil.
- 14,5 litros de capacidad.
- Permite la instalación de una bolsa hermética al agua LinQ (715002875) en la parte superior para ampliar la capacidad de almacenamiento.
- Diseñado para uso en entorno marino en contacto con agua salada.
- kit de instalación de base LinQ requerido para instalar accesorios LinQ en caso de no proporcionarse de serie en la moto acuática.

Nota: los depósitos de combustible no se pueden apilar.

Modelos con kit de base LinQ
295100752



Kit de accesorios LinQ para entorno marino

- Mejora imprescindible para maletas LinQ utilizadas en motos acuáticas en agua salada.
- Incluye accesorios LinQ de acero inoxidable para ofrecer a tu LinQ protección total contra la corrosión.
- Instalación fácil y rápida.
- No requerido para la instalación de las hieleras LinQ, la bolsa hermética al agua LinQ y la caja LinQ.

295100751



Nota: kit de instalación de base LinQ requerido para instalar accesorios LinQ en caso de no proporcionarse de serie en la moto acuática.



Bolsas y almacenamiento

Organizador de compartimento de almacenamiento extraíble

- Organizador transpirable para compartimento delantero fabricado de malla sintética de alta calidad con revestimiento premium.
- Asa de transporte y almacenamiento fácil en la moto acuática o de forma independiente.
- Perfecto para mantener la ropa mojada separada del resto del equipo o simplemente para transportar tus cosas.
- Las sujeciones de conexión rápida fijan la bolsa en su sitio en el interior del compartimento de almacenamiento.
- Diseñado para la instalación con el organizador del compartimento de almacenamiento (295100835) a fin de completar el accesorio (solo 295100732).

RXT, RXT-X, GTX, Wake Pro (2018 y posteriores) / Fish Pro (2019 y posteriores)
295100732

GTI, GTI SE, GTR y WAKE 170 (2020 y posteriores) / RXP-X (2021)
295100814



295100732

Organizador de compartimento de almacenamiento

- Organizador permanente transpirable de malla sintética con revestimiento premium.
- Perfecto para almacenar y organizar con seguridad tus artículos más pequeños.
- Diseñado para la instalación con el organizador del compartimento de almacenamiento extraíble a fin de completar el accesorio (295100732).
- De serie en modelos GTX Ltd (2018 y posteriores).

RXT, RXT-X, GTX, Wake Pro (2018 y posteriores) / Fish Pro (2019 y posteriores)

295100835



NOVEDAD

Organizador de tapa

- Posicionado de forma práctica en una ubicación fácilmente accesible en el compartimento delantero.
- Mantén tus artículos más pequeños secos en una bolsa interior impermeable.
- Bolsa de malla exterior que permite almacenar más objetos sin perderlos de vista.
- 6 litros de capacidad.

GTI, GTI SE, GTR y Wake 170 (2020 y posteriores) / RXP-X (2021)

295100862



Abierto

Repuesto de tapón de caucho para depósito de combustible LinQ

(No se ilustra.)

295100791

Tapón y boquilla de repuesto para depósito de combustible LinQ

(No se ilustra.)

860202130

Kit de tapa de deflector delantero

- Fabricado de polipropileno, este deflector extraíble desvía el agua de los pies y las piernas para ofrecerte una experiencia de conducción más seca.
- Compatible con sistema de audio portátil de BRP.

SPARK

295100865



Kit de compartimento de almacenamiento delantero

- El diseño de laterales blandos sigue las líneas de SPARK para maximizar la capacidad de almacenamiento.
- 28 litros de capacidad.
- Construcción de poliuretano que protege los artículos contra impactos causados por las olas.
- Orificios de drenaje en el fondo.
- Compatible con sistema de audio portátil de BRP.
- Kit de tapa de deflector delantero incluido.

SPARK

295100864



Bolsa estanca - 25 litros

- Bolsa hermética al agua.
- Material de fibra de poliéster con revestimiento de PVC resistente a pinchaduras.
- Base reforzada.
- Incluye correa para el hombro.
- Poliéster de 420 denier resistente con revestimiento de TPU.

269001936 - 25 litros



Bolsa estanca - 10 litros

- Bolsa hermética al agua.
- Material de fibra de poliéster con revestimiento de PVC resistente a pinchaduras.
- Base reforzada.

269502121



Bandeja de almacenamiento delantera

- Optimiza el espacio de almacenamiento.
- 12 litros de capacidad.

RXP-X (2012-2020) / GTI y GTS (2011-2019) / GTR (2012-2019) / Wake 155 (2011-2019)

295100583



Accesorios para deportes acuáticos

Deportes de arrastre emocionantes como nunca



Tow Pro

- Tres accesorios en uno: mástil para arrastre, asidero para observador y portaequipo.
- Añade más diversión a los deportes acuáticos con un punto de arrastre más alto.
- Ofrece tranquilidad y comodidad al observador con asideros ergonómicos.
- Transporta la tabla a tu lugar favorito.
- Incluye una correa muy práctica para guardar el cabo de remolque.
- No compatible con kit de instalación de base LinQ para SPARK triplaza (296100802).

Nota: el mástil de esquí acuático no se debe usar nunca para remolcar juguetes inflables y similares. Utiliza siempre la cornamusa posterior.

SPARK triplaza
295100605



Mástil de esquí acuático retráctil LinQ

- Mástil elevado para mantener el cabo fuera del agua y disfrutar aún más de los deportes acuáticos.
 - Presenta asideros incorporados para el observador y se retrae para no estorbar cuando no se necesita.
- Nota: el mástil de esquí acuático no se debe usar nunca para remolcar juguetes inflables y similares. Utiliza siempre la cornamusa posterior.

RXT, RXT-X, GTX, GTX Ltd / GTI, GTI SE, GTR (2020 y posteriores) / FISH PRO (2019 y posteriores)
295100909

LinQ
SYSTEM™

Sistema LinQ para instalación y desmontaje con gran rapidez y facilidad.



Mástil de esquí acuático retráctil

- Mástil elevado para mantener el cabo fuera del agua y disfrutar aún más de los deportes acuáticos.
 - Presenta asideros incorporados para el observador y se retrae para no estorbar cuando no se necesita.
 - De serie en modelos WAKE 155 (2019 y anteriores).
- Nota: el mástil de esquí acuático no se debe usar nunca para remolcar tubos inflables y juguetes similares. Utiliza siempre la cornamusa posterior.

RXT-X, GTX, RXT (2017 y anteriores, excepto modelos con iS) / GTI y GTS (2011-2019) / GTR (2012-2019) excepto GTR-X / GTX Ltd (2014-2017)
295100457*



Kit de reemplazo de correa

295100740



*Nota: hasta fin de existencias.



Apoyo y escalón

Portatablas de wakeboard

- Permite llevar una tabla y ofrece almacenamiento seguro y sencillo para este accesorio deportivo.
- Fácil de usar y retirar.
- De venta individual.
- De serie en modelos WAKE y WAKE PRO.

RXT, RXT-X, GTX, GTX Ltd, Wake Pro (2018 y posteriores) / GTI, GTI SE, GTR, WAKE (2020 y posteriores) / FISH PRO (2019 y posteriores)
295100838



Números de referencia de partes que necesitarás para la instalación:

GTI y GTS (2011-2019)
291003104, 291002864
RXT y GTX (2010-2017)
291003582, 291002864

Tubo amortiguador

- Protege a los pasajeros de los golpes de retroceso del cabo de esquí, y mantiene el cabo alejado de las propelas.
- Funda de gran durabilidad de nylon sobre espuma de célula cerrada.

295100662



Argolla para esquí

- Reemplaza la anilla en U existente para remolcar fácilmente al deportista.

GTX, GTS, GTI, RXT y GTR
291002351



Apoyo para embarque

- Práctico apoyo que integra superficie con protección para las rodillas.
- Se instala fácilmente en el lateral derecho de SPARK y soporta un peso máximo de 113 kg.
- Se monta fácilmente en el espejo de popa; cualquier distribuidor autorizado de Sea-Doo puede instalarlo en cuestión de minutos.

SPARK
295100642



Escalón de embarque

- Apoyo retráctil para embarque diseñado específicamente para tu moto acuática.
- Facilita en gran medida el reembarque.
- Plataforma por resorte que se mantiene en posición vertical.
- Instalación directa mediante pernos gracias a puntos de montaje integrados en la moto acuática.

RXT, RXT-X, GTX y WAKE PRO (2018 y posteriores) / GTI, GTI SE, GTR y WAKE 170 (2020 y posteriores) / RXP-X (2021)
295100869

GTI, GTS, GTR (2006-2019) / RXP (2006 - 2020) / RXT-X y GTX (2006-2017)
295100742



Tecnología

Tu música, en cualquier parte

Disfruta de música en tierra o en el agua con nuestro sistema de audio portátil, extraíble y totalmente sumergible.



Sistema de audio portátil de BRP

- Sistema de audio de 50 W con conectividad Bluetooth.
- Totalmente extraíble y sumergible, se puede utilizar en tierra o en el agua con tu moto acuática.
- Montaje frontal orientado hacia el piloto para ofrecer claridad de sonido óptima.
- Panel de control en la bocina para facilitar el ajuste del volumen y la selección de música.
- Alimentación por pila recargable de litio con 24 horas* de autonomía.
- Requiere base de soporte con sistema de conexión rápida (295100913).
- Necesario solo para instalación delantera en Spark:
- Tapa de reemplazo para deflector delantero (295100870) requerida para la instalación del sistema de sonido en modelos de 2018 y anteriores con pack de funcionalidad e iBR, o si se ha instalado el kit de compartimento de almacenamiento delantero (295100864) o el kit de tapa de deflector delantero (295100865).
- Kit de adaptación de elevador ajustable (295100702) requerido para la instalación en SPARK (2016 y anteriores).

SPARK

295100866

Tapa de reemplazo para deflector delantero

- Requerida para la instalación del sistema de audio portátil de BRP (295100866) en SPARK con iBR y pack de funcionalidad (2018 y anteriores).
 - También necesaria con el kit de compartimento de almacenamiento delantero (295100504) o el kit de tapa de deflector delantero (295100553) instalados en la moto acuática.
 - Accesorio incluido en modelos de 2019 y posteriores con la misma prestación.
- Nota: para instalar el sistema de audio en parte delantera solo en Spark.

SPARK

295100870

Base de soporte para sistema de audio portátil de BRP

- Requerida para la instalación del sistema de audio portátil de BRP (295100866).

SPARK

295100913

Sistema de audio premium de BRP

- Sistema de audio completamente integrado con conectividad Bluetooth.
- Totalmente sumergible.
- Dos potentes bocinas de 50 W para disfrutar de música de alta claridad incluso durante la conducción.
- Unidad de control remoto en bocina izquierda para cambiar la música y ajustar el volumen con rapidez y facilidad.
- La reproducción de música continúa incluso tras apagar el motor.
- La instalación con la sonda de pesca Garmin ECHOMAP Plus 62cv o los puños con calefacción requiere cableado 278003684.

RXT, RXT-X, GTX, WAKE PRO (2018 y posteriores) / FISH PRO (2019 y posteriores)
295100711

GTI, GTI SE, GTR y WAKE 170 (2020 y posteriores) / RXP-X (2021)
295100839



295100711

*Según pruebas internas de BRP a un volumen aproximado del 50%. La duración de la pila puede variar según las condiciones de funcionamiento, incluida la temperatura.



Kits de gráficos

Añade un buen toque de color.

Disfruta de una amplia gama de combinaciones con cualquiera de nuestros más de 40 kits de gráficos distintos, disponibles en 3 niveles de personalización y 8 tonalidades.

Niveles de personalización

Estos exclusivos kits de gráficos Attitude de Sea-Doo te permiten personalizar tu SPARK, tanto si lo que buscas es una apariencia fresca y renovada como si lo que deseas es quedarte con todas las miradas.

Básico



Intermedio



Total



Nuevos kits de gráficos

RXP-X
Hex



RXP-X
Riptide



RXT
Coral



GTX
Kinetic



GTX
Wakeset



GTX
SurfTrek



SPARK
Sundown



SPARK TRIXX
Hurricane



Personaliza el diseño y los colores de recubrimiento. Incluso puedes añadir números de registro. Consulta todos los detalles en scsunlimited.com

Accesorios de protección

Aventuras prolongadas más cómodas que nunca



Protectores de rodilla con Ergolock

- Descansa las rodillas sobre estas almohadillas de gran comodidad.
- Te ayudan a mantener las piernas bloqueadas en su sitio con el sistema Ergolock.
- En combinación con los apoyos de piso, te ofrecen equilibrio mejorado en tu moto acuática.

RXT, RXT-X, GTX y WAKE PRO (2018 y posteriores) / FISH PRO (2019 y posteriores) **SPARK 295100810 · Negro**
295100744 · Plata
295100804 · Negro



295100810

Reposapiés laterales en ángulo

- Reposapiés en ángulo de 1,2 m con alfombrilla integrada, instalados en el borde exterior superior del espacio para los pies a cada lado de la moto acuática.
- Ofrecen una posición segura y cómoda para los pies y las piernas durante la pesca desde el lateral de la moto acuática.
- Protegen el acabado pintado en el borde del espacio para los pies contra posibles daños causados por abrasión durante la pesca.
- De serie en modelos FISH PRO.

RXT, RXT-X, GTX y WAKE PRO (2018 y posteriores)
295100793



Apoyos de piso

- Diseñados para conducción de alto desempeño, estos apoyos angulares ampliados en el piso ofrecen sujeción, comodidad y seguridad a piloto y pasajeros.
- En uso conjunto con nuestros protectores de rodilla con Ergolock, estos apoyos garantizan máximo disfrute de todas las capacidades de la moto acuática.

RXT, GTX y WAKE PRO (2018 y posteriores) / FISH PRO (2019 y posteriores) - De serie en RXT-X (2018 y posteriores) **NOVEDAD GTI, GTI SE, GTR, WAKE 170 (2020 y posteriores)** - De serie en RXP-X 2021
295100745 **295100926**



295100926



295100875

Protectores laterales

- Este protector de caucho preformado de 6 secciones se diseñó específicamente para SPARK.
- Sus curvas y ángulos siguen las líneas de la moto acuática para realzar el estilo y, al mismo tiempo, ofrecer protección contra desgaste e impactos leves.
- No interfiere con el uso de las defensas de uso rápido y tampoco complica las tareas de mantenimiento.

SPARK 295100575





Accesorios de protección

NOVEDAD

Asiento para pasajero

- El único modo de llevar un pasajero en una RXP-X de serie.
- Dos opciones de agarre para pasajeros: en los laterales y en el centro.
- La instalación no requiere herramientas, basta con retirar la almohadilla ajustable trasera del conductor, soltar la base y fijar el asiento del pasajero.

RXP-X (2021)
295100923 (negro)



Asiento para pesca

- Diseñado para facilitar el movimiento de la posición de conductor a pasajero durante la pesca.
- Optimizado para pescar de lado con estabilidad lateral ampliada en combinación con los reposapiés laterales en ángulo (295100793).
- Ideal para todos los colores de moto acuática.

RXT, RXT-X, GTX y WAKE PRO (2018 y posteriores)
295100882

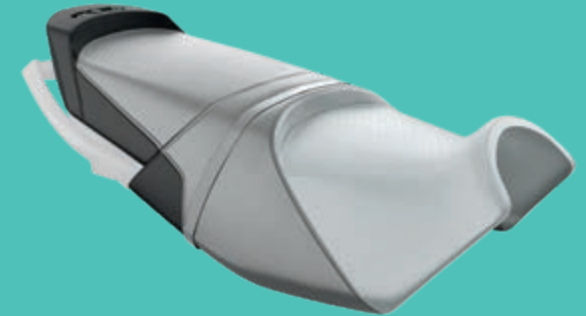

Retrovisores

- Construcción de alta resistencia y durabilidad para hacer frente a condiciones de conducción extremas.
- Integración perfecta en el vehículo.
- Lente convexa para un mayor ángulo de visión.
- A la venta por pares.

SPARK
295100881



Kit de paneles para SPARK*

- Optimiza tu SPARK con el kit de paneles de color.
- El kit incluye: 3 paneles, adhesivos SPARK, logotipo de BRP y accesorios para montaje.

SPARK
● 295100613 · Chicle
● 295100615 · Naranja fuerte
● 295100617 · Piña



*Cantidades limitadas.

Asiento Comfort

- Asiento diseñado especialmente para incrementar el confort durante la conducción prolongada.
- Presenta una superficie de asiento ergonómica más amplia para distribuir mejor el peso y ofrecer estabilidad superior en aguas revueltas.
- Fabricación de espuma suave.
- Reemplazo directo de asiento estándar.

SPARK biplaza
295100893

SPARK triplaza
295100894



Triplaza

Biplaza

Artículos imprescindibles



Depósito de combustible LinQ™

- Diseñado para uso fácil.
- 14,5 litros de capacidad.
- Permite la instalación de una bolsa hermética al agua LinQ (715002875) en la parte superior para ampliar la capacidad de almacenamiento.
- Diseñado para uso en entorno marino en contacto con agua salada.
- kit de instalación de base LinQ requerido para instalar accesorios LinQ en caso de no proporcionarse de serie en la moto acuática.

Nota: los depósitos de combustible no se pueden apilar.

Modelos con kit de base LinQ

295100752



Repuesto de tapón de caucho para depósito de combustible LinQ

(No se ilustra.)

295100791

Tapón y boquilla de repuesto para depósito de combustible LinQ

(No se ilustra.)

860202130

Extintor de incendios

- Un requisito para cualquier moto acuática.
- Diseñado para uso con cualquier soporte para extintor.
- Ideal para incendios eléctricos o causados por grasa o aceite.
- Aprobado por el Servicio de Guardacostas de Estados Unidos y Canadá.

295100833 (blanco)



Silbato

- Silbato sin bola.
- Produce un sonido extraordinariamente potente y penetrante que puede oírse a larga distancia.
- El agua no interfiere en su funcionamiento; basta con soplar rápidamente una sola vez para eliminarla.

295500554



Hoja en blanco para adhesivos

(No se ilustra.)

- Coloca esta hoja autoadhesiva en tu vehículo para que puedas añadir tus propios adhesivos personalizados u otros requeridos en tu país.

295100654 (blanco)

Kit de equipo de seguridad

- Este kit incluye todo lo esencial para una moto acuática.
- 15 m de cabo flotante, achicador, silbato y linterna estanca.

295100330



Kit de registro

(No se ilustra.)

- Kit de registro de alta calidad y resistente a la radiación UV.
- Fácil de instalar sin deformaciones, con un adhesivo que se adhiere a cualquier superficie, incluida la moto acuática SPARK.
- Disponible en dos colores a contraste y en conformidad con la normativa vigente en cuanto a altura y tamaño.

Todas las motos acuáticas

7,6 cm

295100570 · Negro

295100578 · Gris claro

10,2 cm

- Cumple legislación internacional.

295100631 · Negro



Controles y accesorios de agarre

El factor diversión

Elevemos la experiencia. El elevador ajustable de manubrio de Sea-Doo permite al usuario personalizar la altura del manubrio. Ya se trate de una salida de placer o de una exhibición de trucos, cada piloto tiene asegurada la posición perfecta.

Manubrio con elevador ajustable

- El manubrio exclusivo con elevador ajustable te ofrece eficacia superior para simplificar el control de tu SPARK y personalizar la experiencia de conducción a tu estilo único.
- Ajuste rápido de la dirección a diversas alturas: posición más baja para conducción relajada o ampliación a altura máxima en cuestión de segundos para manejar de pie.
- Longitud ajustable de 42,5 mm a 103,5 mm.
- Basta con accionar la palanca para realizar el ajuste, sin necesidad de herramientas.

SPARK
295100746



Números de referencia de partes que necesitarás para la instalación:

SPARK sin iBR*
2016 y anteriores: 278003491, 295100702
2017 y posteriores: 278003491

SPARK con iBR
2016 y anteriores: 278003490, 295100702
2017: 278003490 2018 y posteriores: 278003823

*Sistema inteligente de freno y reversa (iBR)™.

NOVEDAD

Elevador ajustable

- Sustituye a la extrusión fija de serie para permitir un ajuste vertical entre 16 y 92 mm adicional a la longitud estándar.
- Ergonomía mejorada para manejar de pie.
- Incluye todos los accesorios requeridos para la instalación.

RXP-X (2021)
295100922



Kit de adaptación de elevador ajustable

- Sustitución de la consola central de serie para permitir la instalación del manubrio con elevador ajustable.
- Puños con apoyo de palma incluidos.
- Diseño reforzado, incluye todos los accesorios requeridos para la instalación.

SPARK (2016 y anteriores)
295100702



Apoyos para los pies

- Proporcionan más estabilidad y seguridad en distintas posiciones de conducción de pie en la parte posterior.
- Reposapiés trasero con inclinación de 45 grados, para que puedas ponerte de pie en la cola de la moto acuática y disfrutar de más opciones a la hora de realizar trucos con mayor facilidad.

SPARK
295100705



Sistema de trim variable (VTS) con capacidad de ajuste ampliada

(No se ilustra.)

- Este exclusivo accesorio de Sea-Doo te permite elevar la nariz de la moto acuática o hundirla en el agua como nunca antes.
- El sistema de trim variable (VTS, Variable Trim System) con capacidad de ajuste ampliada duplica las posibilidades de ajuste en comparación con el VTS estándar actual.
- Los ajustes son instantáneos gracias al interruptor de activación rápida montado en el manubrio, que permite optimizar el ángulo de elevación de la moto acuática durante la conducción.

- Conexión rápida y sencilla. Incluye interruptor, tapa y los accesorios necesarios para la instalación.
- De serie en SPARK TRIXX.

SPARK con iBR
(2017 y posteriores - gama completa ampliada),
(2016 y anteriores - gama en existencias)
295100704

Arnés de cableado

(No se ilustra.)

- Requerido para la instalación del manubrio con elevador ajustable (295100746) y/o la llave D.E.S.S. RF (295100945).
- Funciona con cualquiera de los accesorios o con ambos al mismo tiempo, por lo que no es necesario adquirir un arnés adicional.

SPARK con iBR (2017 y anteriores)
278003490

SPARK con iBR (2018 y posteriores)
278003823

SPARK sin iBR
278003491

Controles y accesorios de agarre



Puños con calefacción

- Puños caleccionados con botón integrado en el puño izquierdo.
- 5 niveles de calor.
- Reemplazo sencillo de los puños existentes.
- Con el popular diseño de apoyo de palma Sea-Doo.
- El uso con los deflectores para manubrio (295100762) optimiza el desempeño.
- Arnés 278003684 necesario para la instalación con el sistema de audio o con la sonda de pesca Garmin Echomap Plus 62cv.

RXT, RXT-X, GTX, GTX Ltd, Wake Pro (2018 y posteriores) / RXP-X (2021) / GTI, GTI SE, GTR, WAKE (2020 y posteriores) / FISH PRO (2019 y posteriores) / SPARK Cableado para puños con calefacción requerido para la instalación en otros vehículos
295100812



Cableado para puños con calefacción

(No se ilustra.)
295100906

Necesario para la instalación en algunos vehículos:

GTX, RXT, WAKE PRO (2011-2017) / GTI, GTS, GTR, WAKE (2011-2019) / GTR-X (2018-2019) / RXP-X (2018-2020) / SPARK

Deflectores para manubrio

- Diseño que favorece la protección y el estilo.
- Protección contra el viento frío y las salpicaduras de agua.
- A la venta por pares.

GTX, RXT, RXT-X y WAKE PRO (2010 y posteriores) / GTI, GTS y WAKE (2011 y posteriores) / GTR y RXP-X (2012 y posteriores) / SPARK (2014 y posteriores)
295100762



Kit de puños

- Control y confort superiores gracias a un diseño de caucho de doble densidad.
- A la venta por pares.

Compatible con todas las motos acuáticas (2000 y posteriores), excepto SPARK (2015 y anteriores)

- 295500976 · Azul / Negro
- 295500977 · Gris tierra / Negro
- 295500979 · Rojo / Negro
- 295500981 · Amarillo / Negro

- 295500980 · Gris peltre / Negro

- De venta individual
- 277001336 · Gris pizarra / Negro



Manubrio

- Manubrio de acero inoxidable de 22 mm en color.

GTR-X (2016-2019) / RXP-X (2016 y posteriores) / SPARK con elevador ajustable

- 277002069 · Amarillo neón
- 277002173 · Rojo dragón
- 277002016 · Blanco
- 277002123 · Verde selva

NOVEDAD ● 277002139 · Amarillo milenio
NOVEDAD ● 277002161 · Verde Manta



Puños con apoyo de palma

- Diseñados y preformados para ofrecer agarre superior con menos esfuerzo, para que disfrutes de niveles ampliados de control y confort, sin fatiga en las manos, durante aventuras prolongadas.
- De venta individual.

GXT, RXT, RXT-X y WAKE PRO (2010 y posteriores) / GTI, GTS y WAKE (2011 y posteriores) / GTR (2012 y posteriores) / RXP-X (2012 y posteriores) / SPARK (2014 y posteriores)

- | | |
|---------------------|---------------------|
| Derecho | Izquierdo |
| ● 277001946 · Negro | ● 277001958 · Negro |
| ● 277002014 · Rojo | ● 277002015 · Rojo |



Accesorios eléctricos y electrónicos



Ofrece posiciones predefinidas para la configuración rápida durante los ajustes de elevación. Una elevación superior reduce el contacto con el agua, ideal para la práctica de deportes acuáticos. Menos elevación significa más contacto con el agua, lo que favorece un estilo de conducción deportivo.

Sistema de trim variable (VTS) con capacidad de ajuste ampliada

- Este exclusivo accesorio de Sea-Doo te permite elevar la nariz de la moto acuática o hundirla en el agua como nunca antes.
- El sistema de trim variable (VTS, Variable Trim System) con capacidad de ajuste ampliada duplica las posibilidades de ajuste en comparación con el VTS estándar actual.
- Los ajustes son instantáneos gracias al interruptor de activación rápida montado en el manubrio, que permite optimizar el ángulo de elevación de la moto acuática durante la conducción.
- Conexión rápida y sencilla. Incluye interruptor, tapa y los accesorios necesarios para la instalación.
- De serie en SPARK TRIXX.

SPARK con iBR (2017 y posteriores - gama completa ampliada), (2016 y anteriores - gama en existencias)

295100704



Puerto USB

- Permite cargar dispositivos electrónicos, como el celular y la cámara de acción.
- Cargador USB equipado con un módulo inteligente que detecta el amperaje requerido por el celular, para ofrecerte siempre tiempos de carga uniformes y evitar daños en el dispositivo.

RXT, RXT-X, GTX, Wake Pro (2018 y posteriores) / RXP-X (2021) / GTI, GTI SE, GTR, WAKE (2020 y posteriores) / FISH PRO (2019 y posteriores)

295100710



Kit de cableado de batería secundaria

- Permite añadir una batería adicional.
- Ofrece alimentación extra necesaria para el uso de componentes eléctricos, como el sistema de audio premium de BRP o la sonda de pesca Garmin Echomap Plus 62 cv, durante periodos prolongados.
- El kit incluye el cableado necesario y un soporte para la batería.
- Batería adicional de venta por separado (410301203).

RXT, RXT-X, GTX y WAKE PRO (2018 y posteriores) / FISH PRO (2019 y posteriores)

295100991

GTI, GTI SE, GTR y WAKE 170 (2020 y posteriores)

- (No se ilustra.)

295100990

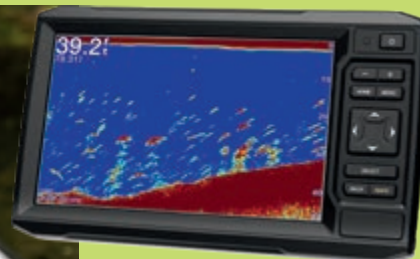
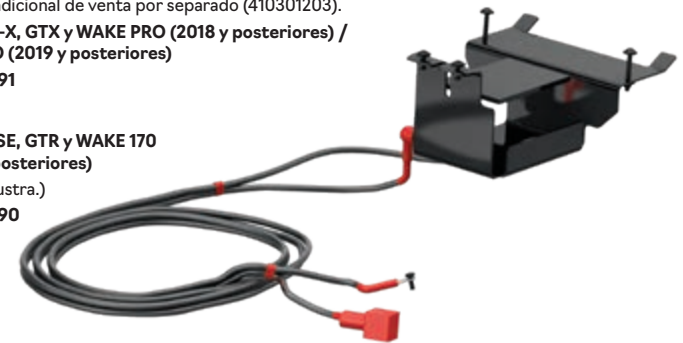

GPS Garmin[†] ECHOMAP[†] Plus 62cv*

- Permite al usuario disfrutar de mapas de navegación y tecnología de localización de pesca de primera calidad.
- Pantalla brillante de 6 pulgadas (15,2 cm) compatible con lectura en condiciones de luz solar.
- Incluye mapas básicos de todo el mundo.
- Utiliza Wi-Fi integrada para emparejamiento a la aplicación gratuita ActiveCaptain[†], que ofrece acceso a OneChart[†], notificaciones inteligentes, datos de la comunidad Garmin Quickdraw[†] y más.
- Comparte rutas y puntos de referencia con otras unidades ECHOMAP o STRIKER[†].
- La instalación con el sistema de audio premium de BRP o los puños con calefacción requiere cableado (278003684).
- De serie en modelos FISH PRO.

Sonda de pesca con sonar tradicional Garmin CHIRP[†].

RXT, RXT-X, GTX, WAKE PRO (2019 y posteriores*) / GTI, GTI SE, GTR y WAKE 170 (2020 y posteriores) / RXP-X (2021)

295100921

Transductor no incluido. Proporciona exclusivamente funciones GPS.

RXT, RXT-X, GTX, WAKE PRO (2019 y posteriores*) / GTI, GTI SE, GTR y WAKE 170 (2020 y posteriores) / RXP-X (2021)
295100871

* Para modelos 2018, consulta a tu distribuidor de BRP autorizado sobre compatibilidad.

Accesorios eléctricos y electrónicos



Llave D.E.S.S.™ RF

- Tecnología antirrobo en el entorno acuático.
- El diseño de rótula de la llave del sistema de seguridad con codificación digital (D.E.S.S.) garantiza el arranque rápido y sencillo cada vez.
- Un chip de radiofrecuencia en el interior de la llave posibilita la comunicación inalámbrica con la moto acuática; SPARK arrancará solo cuando el código de la llave se corresponda con la unidad, lo que te ofrece tranquilidad sin par.
- Ahora, el arnés se vende por separado (este no era el caso con llaves D.E.S.S. anteriores).

SPARK
295100945



Números de referencia de partes que necesitarás para la instalación:

SPARK sin iBR*: 278003491

SPARK con iBR

2017 y anteriores: 278003490

2018 y posteriores: 278003823

SPARK Trixx

2017 y anteriores: 278003490, 278003195

2018 y posteriores: 278003823, 278003195

*Sistema inteligente de freno y reversa (iBR)™.

Dispositivo auxiliar de seguridad Learning Key

- Reduce la velocidad de la moto acuática para que los usuarios con menos experiencia aprendan gradualmente.

Todos los vehículos con llave D.E.S.S (2015 y posteriores)
278003401 (verde)

Modelos DI y 4-TEC (2014 y anteriores)
278002203



278003401



278002203

Cable de seguridad flotante D.E.S.S.™

- Recambio de cable de seguridad D.E.S.S.

Todos los vehículos con llave D.E.S.S (2015 y posteriores)

278003400 (amarillo) de serie
278003402 (negro) GTX Ltd
278003403 (naranja) de alquiler

Todos los modelos (2014 y anteriores)
278002199



Módulo de esquí

(No se ilustra.)

- Activa el modo de esquí.
- Ofrece varias opciones predefinidas de curvas de aceleración que posibilitan una salida perfecta cada vez al remolcar a un deportista, además de facilitar una velocidad de remolcado estable.
- Interfaz de indicador fácil de usar.
- Conexión rápida y sencilla.
- Incluye los accesorios necesarios para la instalación.
- Nota: la instalación en modelos de 2011 a 2017 requiere cableado (278002569) y fusible de 3 A (710001008).

GTI, GTI SE, GTR (2020 y posteriores)
295100756

Módulo de pack X y esquí

(No se ilustra.)

- Un único módulo que incluye ambas funciones de pack X y esquí:
- Activa el modo de esquí: Ofrece varias opciones predefinidas de curvas de aceleración que posibilitan una salida perfecta cada vez al remolcar a un deportista, además de facilitar una velocidad de remolcado estable.
- Activa las funciones del pack X en el indicador. Consulta la descripción del módulo de pack X para descubrir las prestaciones X que integra en tu vehículo.
- Interfaz de indicador fácil de usar.
- Conexión rápida y sencilla.
- Incluye los accesorios necesarios para la instalación.

RXT, RXT-X, GTX, GTX Ltd, Wake Pro (2018 y posteriores) / GTI, GTI SE, GTR, WAKE (2020 y posteriores) / FISH PRO (2019 y posteriores)
295100857

Módulo de pack X

(No se ilustra.)

- Interfaz de indicador fácil de usar.
- Conexión rápida y sencilla.
- Incluye los accesorios necesarios para la instalación.

Nota: la instalación en modelos de 2011 a 2017 requiere cableado (278002569) y fusible de 3 A (710001008).

Para **GTX, RXT y WAKE PRO (2018 y posteriores)**, **GTI, GTS, GTR y WAKE 155 (2020 y posteriores)**, las prestaciones son:

Velocidad media y máxima/r.p.m., control de modo de salida y ajuste de VTS completo (50% más de capacidad de ajuste).

Para **GTI, GTS, GTR y WAKE 155 (2017-2019)**, las prestaciones son: Temporizador de vueltas, autonomía de combustible (distancia y tiempo hasta depósito vacío), velocidad media y máxima/indicador de r.p.m., y temperatura del motor.

RXT, GTX, GTX Ltd, Wake Pro (2018 y posteriores) / GTI, GTI SE, GTR, WAKE (2020 y posteriores) / FISH PRO (2019 y posteriores)
295100757

Cargador/Mantenedor de carga de baterías

- Cargador/Mantenedor de carga de baterías de 3 A totalmente automático.
- Mantiene cargadas las baterías de plomo-ácido en almacenamiento.
- Para la carga y el mantenimiento de carga de baterías pequeñas.
- Ciclo de carga multietapa controlado por microprocesador que ofrece prestaciones superiores de precisión, seguridad y vida útil de las baterías.
- Detección automática de voltaje.
- Detecta automáticamente baterías de 6 o 12 V.
- Control de modo de carga continua que mantiene la carga óptima de la batería automáticamente.
- Protección ante conexión invertida que evita daños en el cargador y la batería.
- Sujeción de gancho para colgar el cargador de forma práctica y segura fuera del área de trabajo.
- Botón de encendido/visualización.
- Presiona el botón de visualización para ver el progreso de la carga.
- Ecológico y con un consumo de energía mínimo, cumple los estándares más altos del sector con respecto a eficacia energética.
- Contenido: cargador de baterías de 3 A, adaptador tipo pinza, adaptador para CC, cableado de 61 cm con terminales de anillo fundidos y tapón protector, manual de uso.

715005061



Toma de corriente de 12 V y kit de instalación

- Usa esta toma de 12 V para recargar el celular o la unidad GPS.
- Presenta tapa sellada para evitar la entrada de agua.

GTX y RXT sin suspensión (2015 y anteriores) / WAKE PRO (2015 y anteriores)
295100612

GTI y RXT sin suspensión y WAKE PRO (2016-2017)
295100675

Todos los modelos
295100577



Kit de conexión eléctrica

(No se ilustra.)

- Una forma práctica y segura de añadir accesorios eléctricos.
- Conexión rápida y sencilla.
- Requerido para instalar la sonda de profundidad en modelos específicos (consulta la tabla de sondas de profundidad).

Modelos con casco de Polytec
295100599

Accesorios eléctricos y electrónicos

Sondas de profundidad

- Muestra la profundidad del agua bajo el casco.
- Conexión rápida y sencilla.
- De serie en modelos GTX Ltd.

Modelo	Año	295100324	295100332	295100679	295100927	295100872
Precios						
SPARK	2014 y posteriores*			●		
GTI / GTS	2008-2010	●				
GTI / GTS (900 HO) (casco de Polytec™)	2017-2019			●		
GTI / GTR / GTR-X (casco de fibra de vidrio)	2011-2017			●		
	2018-2019				●	
GTI (casco de Polytec)	2019**				●	
WAKE	2011-2017			●		
	2018-2019**				●	
GTI / GTI SE / GTR / WAKE 170	2020 y posteriores					●
GTX	Motor 4-TEC (2009 y anteriores, excepto 2002)	●				
	2010		●			
	2011-2017			●		
	2018 y posteriores				●	
GTX iS/S/aS	2010 y anteriores		●			
	2011-2017			●		
GTX Ltd	2011-2017			●		
	2018 y posteriores				●	
RXT / RXT-X	Motor 4-TEC (2009 y anteriores, excepto 2002)	●				
	2010		●			
	2011-2017			●		
	2018 y posteriores				●	
RXT iS / RXT-X aS	2011-2016			●		
RXP / RXP-X	2012-2017			●		
	2018 y posteriores				●	
RXP-X	2021					●
WAKE PRO	2010 y anteriores		●			
	2011-2017			●		
	2018 y posteriores				●	

* Para modelos de 2014, consulta a tu distribuidor oficial de BRP sobre el kit adecuado para tu moto acuática.

** Kit de conexión eléctrica (295100599) requerido para la instalación.

Kits de bomba de achique

- Mantiene seco el compartimento del motor.
- Incluye bomba de achique, soporte de montaje, adaptador, conducto y accesorios necesarios para la instalación.

Modelo	Año	295100497	295100634	295100678	295100681	295100739
Precios						
SPARK	2014 y posteriores	●				
GTI / GTI SE / GTS / GTR (casco de fibra de vidrio)	2011-2019				●	
GTI / GTS (casco de Polytec)	2011-2019	●				
WAKE	2011-2017*				●	
	2018-2019	●				
GTI / GTI SE / GTR / WAKE	2020 y posteriores					●
FISH PRO	2019 y posteriores					●
GTX	2010-2015**				●	
	2015**		●			
	2016-2017			●		
GTX / GTX Ltd	2018 y posteriores					●
RXT / RXT-X	2010-2015**				●	
	2015**		●			
	2016-2017			●		
	2018 y posteriores					●
RXP-X	2012-2015**				●	
	2015** -2020			●		
	2021					●
WAKE PRO	2010-2015**				●	
	2015**		●			
	2016-2017			●		
	2018 y posteriores					●

Para modelos de 2014* y 2015**, consulta a tu distribuidor oficial de BRP sobre el kit adecuado para tu moto acuática.

Accesorios para atraque

Rapidez y seguridad

Protege tu moto acuática después de cada aventura con defensas de uso rápido y amarras plegables Speed Tie de Sea-Doo.



NOVEDAD

Amarras plegables Speed Tie

- Sistema de control de cabos integrado muy fácil de usar.
- Bloqueo seguro para maniobras de atraque sin preocupaciones.

- Cabo de doble trenzado de 6 mm, 1,6 m en la parte delantera y 2,6 m en la parte posterior.

- Cabo de doble trenzado de 6,35 mm, 5,5 m en la parte delantera.

GTX, RXT, RXT-X, WAKE PRO (2018 y posteriores)
295100885



FISH PRO
295100924



Amarras plegables para muelle

(No se ilustra.)

- El mismo sistema de amarre exclusivo disponible como accesorio para motos acuáticas adaptado para el montaje en muelle.
- Sistema de amarre rápido y seguro para todo tipo de motos acuáticas que elimina el exceso de cabos en cubierta.
- Se atornilla directamente al muelle.
- Lleva 1,7 m de cabo, y se bloquea en la longitud deseada.
- De venta individual.

295100336

Amarras plegables Speed Tie

- Sistema de amarre para motos acuáticas totalmente integrado, para disfrutar de operaciones de atraque sencillas, seguras y rápidas.
- Un accesorio indispensable que ahorra espacio de almacenamiento y garantiza el amarre seguro cada vez.
- Lleva 1,7 m de cabo, y se bloquea en la longitud deseada.
- Equipo de serie en modelos GTX Ltd (2017 y anteriores).
- A la venta por pares.

SPARK
295100496

RXP-X (2012-2017) / GTR-X (2017) / RXT-X (2015)
295100466

GTR (2012-2019) / GTI, GTI SE y GTS (2011-2019) / GTX sin suspensión (2010-2017) / WAKE PRO (2017 y anteriores) / RXT y RXT-X sin suspensión (2010-2017) / WAKE 155 (2010-2019)
295100680

Defensas de uso rápido

- Protege tu inversión contra daños en el muelle con estas defensas fáciles de colocar y retirar diseñadas específicamente para motos acuáticas Sea-Doo.
- Los orificios preparados adelante y atrás en los modelos SPARK garantizan un montaje sólido en el lugar perfecto.
- Las defensas de uso rápido flotan, y el color naranja de alta visibilidad las mantiene a la vista.
- Para el montaje en unidades que no son SPARK, se necesita el kit de instalación de defensas de uso rápido (295100550, 295100729 o 295100944).
- Patente pendiente.
- A la venta por pares.

Compatible con todas las motos acuáticas
295100418



Kit para instalación de defensas de uso rápido

- Permite montar las defensas de la forma más rápida y sencilla.
- No requerido para modelos SPARK.

RXP-X (2012-2020) / GTI, GTR y GTS (2011-2019) / GTX, RXT, RXT-X y WAKE PRO (2008-2017)
295100550



RXT, RXT-X, GTX y WAKE PRO (2018 y posteriores) / FISH PRO (2019 y posteriores)
295100729

NOVEDAD GTI, GTR y WAKE 170 (2020 y posteriores) / RXP-X (2021)
295100944



Accesorios para atraque



Ancla plegable

- Ancla plegable de 1,6 kg con recubrimiento protector.
- Perfecto para anclaje temporal de motos acuáticas y embarcaciones pequeñas en lodo, arena, gravilla o roca.
- Incluye 7,62 m de cabo de grado marino con boya integrada, gancho de acero inoxidable de alto desempeño y bolsa de almacenamiento de nylon.
- Formato compacto para guardarlo en el compartimento de almacenamiento.

295100750



Ancla

- Ancla tipo uña de 5 kg que proporciona un agarre seguro.

295100046



Ancla de bolsa de arena

- Fabricación en tejido de poliéster amarillo teñido de 600 denier con capacidad para 20 kg de arena mojada.
- Mide 40 cm x 22,9 cm.
- Correa de nylon de 4,9 m x 1,3 cm.
- Gancho de sujeción de plástico y flotador moldeado.

295100661



Kit de reversa manual

- Este kit se puede integrar fácilmente en el modelo SPARK, y facilitará en gran medida las maniobras de atraque y la carga en el remolque.
- Una palanca ubicada en el lateral izquierdo facilita el uso de la reversa, y evita así la necesidad de recurrir a maniobras abruptas o peligrosas.

SPARK sin iBR

295100596



Amarra para muelle

- Amarra tu moto acuática con este cabo flotante Sea-Doo de nylon resistente a los impactos.
- Proporciona seguridad para mantener la moto acuática conectada al muelle.
- Una por pack.

295100851



Defensa

- Confiabilidad y resistencia Polyform con sistema de válvula de vinilo para ajuste rápido y flexible.
- Una defensa de 40,5 cm y un cabo por pack.

295100877



Fundas

Elige la funda que se adapta perfectamente a tu moto acuática

Una funda protege tu moto acuática Sea-Doo ante los elementos y contribuye a preservar su acabado.



295100928



295100889



295100908

FUNDAS SEA-DOO Prestaciones clave

- ✓ Funda para remolque, resistente a los efectos del clima que protege tu moto acuática durante el almacenamiento o el transporte.
- ✓ Forro interior suave que evita daños por abrasión en los paneles.
- ✓ Adaptación perfecta para tu moto acuática, con o sin accesorios Sea-Doo instalados.
- ✓ Fabricación de tejido de poliéster teñido resistente a la radiación UV y de alto desempeño.
- ✓ Áreas con tendencia a desgaste reforzadas con capa de tejido doble.
- ✓ De serie en modelos GTX LTD.

- 1 Tejido amarillo en puntos de inserción de manubrio.
- 2 Aberturas con cremallera que ofrecen acceso sencillo a cornamusas de amarre.
- 3 Abertura con cremallera que ofrece acceso sencillo a cajuela de guantes 3.1, espacio de almacenamiento delantero 3.2 y depósito de combustible 3.3.
- 4 Abertura con cremallera que admite accesorios LinQ en la cubierta trasera sin retirar la funda.
- 5 Sistema de ventilación por aire patentado para el remolcado.
- 6 Ganchos laterales que sujetan la funda durante el transporte de la moto acuática.
- 7 Abertura con cremallera que permite el uso de correas de sujeción para asegurar la moto acuática cubierta en el remolque.
- 8 Compatible con amarras plegables Speed Tie
- 9 Compatible con sonda de pesca y GPS



Las prestaciones pueden variar según la funda para el modelo de moto acuática particular.

Ganchos de repuesto para funda

Todos los modelos (2017 y posteriores)
295100754
\$3,59



Todos los modelos (2016 y anteriores)
295100407
\$3,59



Fundas



295100873



295100724



280000460, 295100718, 295100719



295100722



295100720



295100912, 295100789

Modelos		1	2	3.1	3.2	3.3	4	5	6	7	8	9	Colores	Skü	Precio
Modelos GTX, RXT con suspensión	GTX S, GTX Limited S (2012-2017)	•	•					•	•	•	•		Negro / Gris claro	295100718	
	RXT iS, GTX iS, GTX Limited iS (2009-2016)	•	•					•	•	•	•			280000460	
	RXT-X aS (2011-2016)	•	•					•	•	•	•			280000586	
Modelos GTX, RXT, WAKE PRO, FISH PRO sin suspensión	RXT, RXT-X, GTX, WAKE PRO (2018 y posteriores)	•	•	•	•	•	•	•	•	•	•	•	Negro	295100908	
	GTX S, GTX Limited, RXT, RXT-X (2010-2017)	•	•					•	•	•	•		Negro / Gris claro	295100719	
	WAKE PRO (2010-2017)	•	•					•	•	•	•		Negro	295100720	
	FISH PRO	•	•	•	•	•	•	•	•	•	•	•	Negro	295100873	
Modelos RXP-X, GTR-X	RXP-X (2012-2020)	•	•					•	•	•	•		Negro / Gris claro	295100721	
	GTR-X (2017-2019)	•	•					•	•	•	•			295100889	
	NOVEDAD RXP-X (2021)	•	•		•	•	•	•	•	•	•	•			
Modelos GTS, GTI, GTR, WAKE	GTS, GTS Rental (alquiler), GTI, GTI SE, GTI Limited (2011-2019)	•	•					•	•	•	•		Negro / Gris claro	295100722	
	GTR (2012-2019)	•	•					•	•	•	•			295100723	
	WAKE (2011-2019)	•	•					•	•	•	•		Negro	295100724	
	NOVEDAD GTI, GTI SE, GTR y WAKE 170 (2020 y posteriores)	•	•		•	•	•	•	•	•	•	•	Negro	295100928	
Modelos SPARK	SPARK biplaza	•	•	•		•	•	•	•	•	•		Negro	295100912	
	SPARK triplaza	•	•	•		•	•	•	•	•	•			295100789	

Nota: para modelos de años anteriores, solicita información a tu concesionario.

Remolques MOVE

En movimiento

Los remolques MOVE están diseñados para adaptarse a cualquier moto acuática Sea-Doo y simplificar enormemente las operaciones de carga y descarga.



REMOLQUES MOVE Prestaciones clave

- ✓ Barras de soporte con forro de protección y totalmente ajustables (lado a lado/delante a atrás) que permiten cambiar el ángulo de las barras para la adaptación a cualquier moto acuática.
- ✓ Diseño de bastidor especial que requiere menos agua para cargar y descargar la moto acuática.
- ✓ Tranquilidad añadida con cojinetes de llantas sellados que no requieren mantenimiento.
- ✓ Todos los modelos disponibles con bastidor galvanizado para ofrecer mayor durabilidad independientemente de las condiciones climáticas o versión en negro pintado, con o sin gato mecánico marino.
- ✓ MOVE I Extended 1250 y MOVE II ahora disponibles con bastidor de aluminio.

Remolques de eje único

MOVE I Extended 1250 DE ALUMINIO

- Construcción de aleación de aluminio que ofrece resistencia superior a la corrosión para ampliar considerablemente la vida útil del remolque.
- Defensas montadas en eje que simplifican y agilizan los ajustes de eje.
- Luces LED impermeables más duraderas, eficaces en consumo y más brillantes que la iluminación incandescente.

Con suspensión de torsión

Disponibile con o sin gato mecánico para uso marino

Longitud total	14' 3"	Acoplador	2,0"
Anchura total	5'	Peso aprox.	250 lb
Anchura entre defensas	4'	Capacidad de carga	1.250 lb
Altura total (defensas)	22"	Tamaño de neumático	4,80" x 12"
Altura total (winch)	33"		



El aluminio es imprescindible para uso en agua salada.

Nota: consulta a tu concesionario de Sea-Doo más cercano sobre los precios de venta al público recomendados para estos remolques.

Remolques de eje único

MOVE I 1250

Con suspensión de torsión o de resorte de hoja
Disponible con o sin gato mecánico para uso marino

Longitud total	12' 5"	Acoplador	2,0"
Anchura total	4' 10"	Peso aprox.	231 lb
Anchura entre defensas	3' 9"	Capacidad de carga	1.235 lb
Altura total (defensas)	24"	Tamaño de neumático	4,80" x 12"
Altura total (winch)	31,5"		



Galvanizado



Pintado en negro

El remolque de eje único recomendado para transportar tu SPARK.

MOVE I Extended 1250

Con suspensión de resorte de hoja Disponible con o sin gato mecánico para uso marino

Longitud total	13' 4"	Acoplador	2,0"
Anchura total	5'	Peso aprox.	250 lb
Anchura entre defensas	4' 6"	Capacidad de carga	1.250 lb
Altura total (defensas)	24"	Tamaño de neumático	4,80" x 12"
Altura total (winch)	31,5"		



Galvanizado



Pintado en negro

Ideal para el transporte de cualquier moto acuática.

MOVE I Extended 1500

Con suspensión de resorte de hoja Disponible con o sin gato mecánico para uso marino

Longitud total	13' 6"	Acoplador	2,0"
Anchura total	5' 3"	Peso aprox.	276 lb
Anchura entre defensas	3' 9"	Capacidad de carga	1.499 lb
Altura total (defensas)	24"	Tamaño de neumático	5,30" x 12"
Altura total (winch)	31,5"		



Galvanizado



Pintado en negro

Remolque de eje único con la capacidad de carga más alta. Ideal para nuestras motos acuáticas más grandes.

Remolques MOVE

Nota: consulta a tu concesionario de Sea-Doo más cercano sobre los precios de venta al público recomendados para estos remolques.

Remolques de eje doble

MOVE II DE ALUMINIO

Con suspensión de resorte de hoja Disponible con o sin gato mecánico para uso marino

Longitud total	15' 3"	Acoplador	2,0"
Anchura total	8' 4"	Peso aprox.	367 lb
Anchura entre defensas	7' 4"	Capacidad de carga	2.450 lb
Altura total (defensas)	27,1"	Tamaño de neumático	ST185/80D13C
Altura total (winch)	34,7"		



Aluminio

El aluminio es imprescindible para uso en agua salada.

MOVE II

Con suspensión de resorte de hoja Disponible con o sin gato mecánico para uso marino

Longitud total	16' 10"
Anchura total	8' 2"
Anchura entre defensas	6' 9"
Altura total (defensas)	29"
Altura total (winch)	39"
Acoplador	2,0"
Peso aprox.	485 lb
Capacidad de carga	2.456 lb
Tamaño de neumático	ST185/80D13



Pintado en negro



Galvanizado

Ideal para el transporte de cualquier moto acuática.

SPARK MOVE II

Con suspensión de resorte de hoja Disponible con o sin gato mecánico para uso marino

Longitud total	12' 5"
Anchura total	8' 4"
Anchura entre defensas	7' 1"
Altura total (defensas)	24"
Altura total (winch)	34"
Acoplador	2,0"
Peso aprox.	340 lb
Capacidad de carga	1.220 lb
Tamaño de neumático	4,80" x 12"



Pintado en negro



Galvanizado

Diseño especial y exclusivo para modelos SPARK.

REMOLQUES MOVE Prestaciones clave

	Eje único				Eje doble		
	MOVE I Extended 1250 de aluminio	MOVE I 1250	MOVE I Extended 1250	MOVE I Extended 1500	MOVE II de aluminio	MOVE II	SPARK MOVE II
Acabado galvanizado por inmersión en caliente de alta resistencia y durabilidad (opcional)		●	●	●		●	●
Acabado con revestimiento pulverizado en negro resistente y duradero (de serie)		●	●	●		●	●
Bastidor en aleación de aluminio para ofrecer resistencia a la corrosión superior	●				●		
2 barras de soporte de madera ajustables con forro de protección	●	●	●	●			
4 barras de soporte de madera ajustables con forro de protección					●	●	
4 barras de soporte de madera no ajustables con forro de protección							●
Correas de winch ajustables	●		●	●	●		
Correas de winch no ajustables							●
Eje ajustable (solo de torsión)	●	●					
Suspensión de torsión de caucho (para conducción más suave) (opcional en MOVE I)	●						
Suspensión de resorte de hoja (opcional en MOVE I)		●	●	●	●	●	●
Tamaño de neumático: 4,80" x 12"	●						●
Tamaño de neumático: 5,30" x 12"				●			
Tamaño de neumático: ST185/80D13					●	●	
Con conexión a tierra	●	●	●	●	●	●	●
Cableado totalmente aislado	●	●	●	●	●	●	●
Lámparas sumergibles	●	●	●	●	●	●	●
Defensa de plástico suspendida para ofrecer protección impermeable superior	●	●	●	●	●	●	●
Defensa-soporte de plástico suspendida para ofrecer protección impermeable superior				●	●	●	
Cojinete sellado que no requiere mantenimiento	●	●	●	●	●	●	●

Garantía

Garantía completa de 1 año; 5 años para eje y bastidor

Accesorios para remolque

Correas retráctiles Bolt-On[†] de sujeción por trinquete

- Perfectas para transportar tu moto acuática o sujetar cargas.
- Montaje fácil: sujeción a cualquier superficie plana (por ejemplo, plataforma de carga o bastidor).
- Correa de sujeción de 2,5 cm x 1,83 m con costuras reforzadas para proporcionar una fuerza de carga de 226 kg y resistencia a la rotura de 680 kg.
- Práctico botón retraíble para aflojar, enrollar y recoger la correa automáticamente, mientras que el mecanismo de trinquete tensa la correa para asegurar el vehículo o la carga en su sitio.
- Asidero de trinquete de caucho para ofrecer agarre seguro, y gancho con revestimiento de vinilo para proteger las superficies de enganche.
- A la venta por pares.

295100841



Correas de sujeción con trinquete

- Diseñadas especialmente para la sujeción de la moto acuática en un remolque.
- Sistema especial de 4 ganchos ideal para la instalación y la extracción con rapidez sin necesidad de retirar la correa del trinquete.
- Ajuste de tensión sencillo mediante trinquete Deluxe.
- Correa de poliéster de 2,5 cm con marca Sea-Doo y almohadillas protectoras de casco, soporte para correa adicional y ganchos revestidos.
- De venta individual.

Todas las motos acuáticas (excepto SPARK)

295100389



Correas de sujeción con trinquete

- Capacidad de soporte seguro de 181 kg.
- Correa de 2,5 cm x 3 m con logotipos de Sea-Doo, Ski-Doo y Can-Am.
- Trinquete Deluxe con asidero de caucho.
- Ganchos en S revestidos.
- Pack de 2.

Todas las motos acuáticas

860200447



Pide los detalles a tu distribuidor autorizado de BRP.

Gato mecánico para uso marino

- Gato mecánico giratorio de alta resistencia con llanta y capacidad de carga de 544 kg.
- Acabado zincado resistente a la corrosión.
- Proporciona 30 cm de recorrido de tornillo y hasta 69 cm de elevación.
- Disponible preinstalado en todos los modelos (opcional).

Remolques MOVE I y II

295100731



Soporte de acoplador

- Evita el impacto del acoplador contra el piso con el remolque desconectado del vehículo.
- Incluye los accesorios necesarios para la instalación.
- De serie en determinados modelos.

Remolques MOVE I y II

295100594



Soporte para llanta de repuesto

- Incluye los accesorios necesarios para la instalación.

MOVE I

295100500 · Pintado en negro (adaptación a bastidor de acero)

Adaptación a cualquier remolque (bastidores de acero y aluminio)

295100765 · Zincado

MOVE II

295100501 · Zincado (adaptación a bastidor de acero)



Otros

295100501

Llanta de repuesto

- Llanta y rin de acero de repuesto.

MOVE I 1250 y SPARK MOVE II 30 cm (12 pulg.)

295100409 · Galvanizado 295100410 · Pintado en plata

MOVE II 33 cm (13 pulg.)

295100502 · Galvanizado 295100503 · Pintado en plata

MOVE I 1500 30 cm (12 pulg.)

295100592 · Galvanizado 295100593 · Pintado en plata



Ropa y equipamiento Sea-Doo

Funcionalidad. Comodidad. Estilo.

Los innovadores artículos de ropa y equipamiento Sea-Doo te ofrecen la forma perfecta de llevar tu vida Sea-Doo más allá de límites conocidos y disfrutar de días enteros en el agua.



Independientemente de tu estilo de conducción, Sea-Doo te tiene cubierto. Elige entre tres categorías de chaleco salvavidas según tus necesidades: alto desempeño, deportivo o multiuso.

Ropa y equipamiento

- 29 Chalecos salvavidas
- 36 Trajes de conducción
- 37 Trajes isotérmicos / Rashguards
- 40 Lentes
- 41 Calzado
- 42 Equipamiento deportivo



Malla y suela perforada para rápida evacuación de agua.



Chaleco salvavidas

Alto desempeño

Ecológico y fabricado sin PVC. Ligerito incluso cuando está mojado y maximizará el flujo de aire, porque sentirte cómodo te permitirá prolongar el tiempo que pasas en el agua.

CHALECO SALVAVIDAS AIRFLOW Prestaciones técnicas

 Aprobado por el Servicio de Guardacostas

 Secado rápido

 Ventilación ampliada

 Ligerito incluso en mojado

 Facilidad de movimiento

 Ajuste ceñido

- ✓ Capa exterior de ecopreno ultraduradero.
- ✓ Diseño cómodo.
- ✓ Cremallera delantera YKK[®].
- ✓ Inserto de espuma ergonómica GAIA, la espuma más suave y cómoda del mercado.
- ✓ Paneles laterales en tejido de forro elástico para confort mejorado.
- ✓ Amplios orificios para los brazos que ofrecen confort superior durante la conducción.
- ✓ Enganche en la parte posterior del cuello para sujetar los lentes al chaleco.
- ✓ Anilla en D para el cable de emergencia.

SISTEMA AIRFLOW

Moldura interior de EVA que evita el contacto de la superficie del chaleco con la piel.

ZONA DEDICADA AL CONFORT LUMBAR

Acolchado extra para minimizar la presión en la parte inferior de la espalda y reforzar el apoyo.

PANEL DE MALLA

Elimina el agua para ofrecer secado rápido y confort térmico regulado.

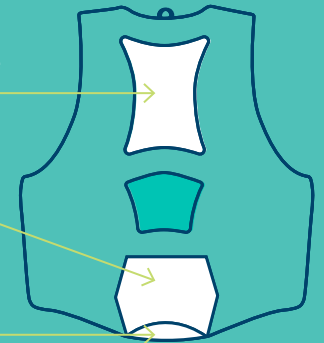

NOVEDAD

Airflow para él

- 100% poliéster
- 100% bioespuma GAIA
- S, M, L, XL, 2XL, 3XL
- Negro (90)
- 285938



Espalda

NOVEDAD

Airflow para ella

- 100% poliéster
- 100% bioespuma GAIA
- S, M, L, XL, 2XL, 3XL
- Frambuesa (39)
- 285940



Espalda

NOVEDAD

Airflow para él, edición Aloha

- 100% poliéster
- 100% bioespuma GAIA
- S, M, L, XL, 2XL, 3XL
- Rojo (30)
- 285960



Espalda

NOVEDAD

Airflow para ella, edición Aloha

- 100% poliéster
- 100% bioespuma GAIA
- S, M, L, XL, 2XL, 3XL
- Rosa (36)
- 285962



Espalda

Chaleco salvavidas

Deportivo

Se adapta a tu estilo de conducción activo; es capaz de soportar un uso intensivo cada día durante todo el día. De ajuste cómodo que favorece la libertad de movimiento y con abundante espacio en áreas que lo requieren.



CHALECO SALVAVIDAS FREEDOM

Prestaciones técnicas



Aprobado por el Servicio de Guardacostas



Secado rápido



Ligero incluso en mojado



Facilidad de movimiento



Ajuste ceñido

- ✓ Capa exterior de ecopreno ultraduradero.
- ✓ Insertos de espuma de PVC y polietileno.
- ✓ Diseño cómodo.
- ✓ Cremallera delantera YKK®.
- ✓ Segmentaciones en ambas partes delantera y posterior para mayor comodidad y facilidad de movimiento.
- ✓ Paneles laterales en tejido de forro elástico para confort mejorado.
- ✓ Amplios orificios para los brazos que ofrecen confort superior durante la conducción.
- ✓ Enganche en la parte posterior del cuello para sujetar los lentes al chaleco.
- ✓ Anilla en D para el cable de emergencia.

ZONA DEDICADA AL CONFORT LUMBAR

Acolchado extra para minimizar la presión en la parte inferior de la espalda y reforzar el apoyo.

PANEL DE MALLA

Elimina el agua para ofrecer secado rápido y confort térmico regulado.

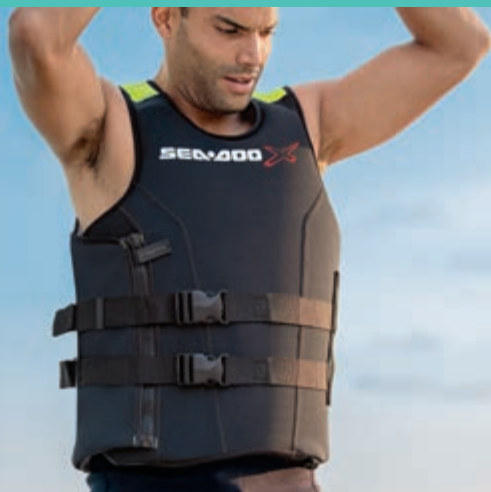
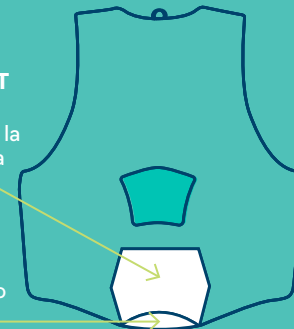

Chaleco salvavidas



NOVEDAD

Freedom para él

- 100% poliéster
- 50% de espuma de PVC, 50% polietileno elástico

S, M, L, XL, 2XL, 3XL
Azul Starlight (84), Amarillo
Sunburst (96)

285942



NOVEDAD

Freedom para ella

- 100% poliéster
- 50% de espuma de PVC, 50% polietileno elástico

S, M, L, XL, 2XL, 3XL
Azul agua (76)

285945



Force Pullover

- Capa exterior de neopreno ultraduradero.
- Insertos de espuma de PVC suave.
- Corte anatómico con amplios orificios para los brazos y paneles de drenaje de malla situados estratégicamente para mayor comodidad durante la conducción.
- Cremallera delantera YKK®.
- Enganche en la parte posterior del cuello para sujetar los lentes al chaleco.
- Anilla en D para el cable de emergencia.
- 90% neopreno, 10% poliéster
- 100% espuma de PVC

XS/S, M, L, XL, 2XL/3XL
Negro (90)

286758



Espalda



Aprobado por
el Servicio de
Guardacostas



Facilidad de
movimiento



Confort térmico
al contacto con
la piel



Ajuste
ceñido

Chaleco salvavidas

Multiuso

Combina gran valor con componentes de alta calidad que no comprometen estilo, seguridad, confort ni funcionalidad. De ajuste fácil para compartirlo con otras personas, y versátil para usarlo en diversos deportes acuáticos.



CHALECO SALVAVIDAS
MOTION

Prestaciones técnicas



Aprobado por
el Servicio de
Guardacostas



Mínima
absorción de
agua



Ligero



Asequible, de
valor óptimo

- ✓ Exterior de poliéster de alto desempeño.
- ✓ Insertos de espuma de polietileno.
- ✓ Espuma segmentada en la parte inferior de la espalda para mayor comodidad en posición de asiento.
- ✓ Ajuste personalizado según tu talla.
- ✓ Amplios orificios para los brazos que ofrecen confort superior durante la conducción.
- ✓ Enganche en la parte posterior del cuello para sujetar las lentes al chaleco.
- ✓ Anilla en D para el cable de emergencia.

Enganche en la parte posterior del cuello para sujetar los lentes al chaleco.



Motion para él

- 100% poliéster
- 100% polietileno elástico

M, L, XL, 2XL, 3XL, 4XL

Amarillo (10), Rojo (30), Verde (70), Azul (80)

286767



Motion para ella

- 100% poliéster
- 100% polietileno elástico

XS, S, M, L, XL, 2XL, 3XL, 4XL

Gris (09), Naranja (12), Negro (90)

286770



Para jóvenes

NOVEDAD

Junior Explorer

- Para niños entre 50 y 90 lb.
- Capa exterior de ecopreno ultraduradero.
- Insertos de espuma de PVC y polietileno.
- Cremallera delantera YKK[®].
- Amplios orificios para los brazos para disfrutar de confort durante la conducción.
- De secado rápido pero ligero incluso en mojado.
- Ajuste que favorece la libertad de movimiento.
- Aprobado por el Servicio de Guardacostas.
- 100% poliéster
- 50% de espuma de PVC, 50% polietileno elástico

L (55-88 lb)

Azul (80)

285954



NOVEDAD

Sandsea para niños

- Exterior de poliéster de alto desempeño.
- Insertos de espuma de polietileno.
- Confort superior con amplios orificios para los brazos.
- Aprobado por el Servicio de Guardacostas.
- 100% poliéster
- 100% polietileno elástico

M (33-55 lb), L (55-88 lb)

Gris marengo (07)

285950



NOVEDAD

Sandsea para niños

- Exterior de poliéster de alto desempeño.
- Insertos de espuma de polietileno.
- Confort superior con amplios orificios para los brazos.
- chaleco salvavidas de talla pequeña: integra almohadilla aprobada por el Servicio de Guardacostas.
- Con certificación para uso general en navegación, no moto acuática.
- Aprobado por el Servicio de Guardacostas.
- 100% poliéster
- 100% polietileno elástico

S (0-30 lb)

Azul marino (89)

285949



Chaleco salvavidas

NOVEDAD

Navigator

- Chaleco salvavidas unisex de valor óptimo.
- Exterior de poliéster de alto desempeño.
- Tamaño dual perfecto para uso compartido.
- Insertos de espuma de polietileno.
- Amplios orificios para los brazos para disfrutar de confort durante la conducción.
- Enganche en la parte posterior del cuello para sujetar los lentes al chaleco.
- Anilla en D para el cable de emergencia.
- Aprobado por el Servicio de Guardacostas.
- 100% poliéster
- 100% polietileno elástico

XS, S/M, L/XL, 2XL/3XL

Gris marengo (07), Azul marino (89)

285947



Chaleco salvavidas

Encuentra el chaleco salvavidas perfecto para ti.

Elige entre tres categorías de chaleco salvavidas para satisfacer tus necesidades.



ALTO DESEMPEÑO

Desempeño increíble en un pack ultraligero.



DEPORTIVO

Permanece cómodo durante momentos de actividad intensa.



Airflow

Airflow, edición Aloha

Freedom

Force Pullover

Para él • 285938
Para ella • 285940

Para él • 285960
Para ella • 285962

Para él • 285942
Para ella • 285945

286758

Para él • Negro (90)
Para ella • Frambuesa (39)

Para él • Rojo (30)
Para ella • Rosa (36)

Para él • Azul Starlight (84), Amarillo Sunburst (96)
Para ella • Azul agua (76)

Negro (90)

S, M, L, XL, 2XL, 3XL

S, M, L, XL, 2XL, 3XL

S, M, L, XL, 2XL, 3XL

XS/S, M, L, XL, 2XL/3XL

Chaleco salvavidas



MULTIUSOS

Un chaleco salvavidas multiuso fantástico de alto valor.



Motion	Navigator	Junior Explorer	Sandsea para niños	
Para él · 286767 Para ella · 286770	285947	285954	285949	285950
Para él · Amarillo (10), Rojo (30), Verde (70), Azul (80) Para ella · Gris (09), Naranja (12), Negro (90)	Gris marengo (07), Azul marino (89)	Azul (80)	Azul marino (89)	Gris marengo (07)
Para él · M, L, XL, 2XL, 3XL, 4XL Para ella · XS, S, M, L, XL, 2XL, 3XL, 4XL	XS, S/M, L/XL, 2XL/3XL	L (55-88 lb)	S (0-30 lb)	M (33-55 lb), L (55-88 lb)

Traje de conducción

Confort y funcionalidad

Amplía la temporada y alarga los días con este conjunto de pantalones y chaqueta transpirables, de secado rápido y alta resistencia al agua y al viento. Durante la diversión en el agua o el descanso en el club, disfruta de estilo sin grietas.



PANTALONES Y CHAQUETA DE CONDUCCIÓN ELEMENT
Prestaciones técnicas

Chaqueta de conducción Element

- ✓ 100% poliéster.
- ✓ Chaqueta ligera, resistente al agua y al viento, y de secado rápido.
- ✓ Tejido suave y ligero con diseño ergonómico que favorece el confort.
- ✓ Diseñada para uso por debajo de chaleco salvavidas.
- ✓ Ajuste ceñido para disfrutar de confort térmico y protección contra el viento.
- ✓ 1 bolsa interior.
- ✓ 2 bolsas exteriores.
- ✓ Interior suave de micro-poliéster cepillado para incrementar el confort.
- ✓ Ajuste de muñeca mediante Velcro[®].

Pantalones de conducción Element

- ✓ 100% poliéster.
- ✓ Diseñados para ofrecer confort, transpirables, de secado rápido y resistentes al agua y al viento.
- ✓ Interior de forro polar térmico cepillado.
- ✓ Supratex[®] en asiento y rodillas para disfrutar de confort y durabilidad superiores.
- ✓ Cintura cómoda y hebilla de ajuste.
- ✓ 2 bolsas exteriores con cremallera a la altura de la cadera.
- ✓ Cremallera en lateral inferior de pernera para ajuste en tobillo durante la conducción.

Chaqueta de conducción Element para él

S, M, L, XL, 2XL, 3XL
Negro (90)
440799



Pantalones de conducción Element para él

S, M, L, XL, 2XL, 3XL
Negro (90)
441699



Chaqueta de conducción Element para ella

XS, S, M, L, XL, 2XL
Negro (90)
440798



Pantalones de conducción Element para ella

XS, S, M, L, XL, 2XL
Negro (90)
441622





Trajes isotérmicos /
Rashguards

Estilo y funcionalidad

Comodidad y confort térmico
en cualquier situación.

PANTALONES Y CHAQUETA MONTEGO Prestaciones técnicas

- ✓ 90% neopreno, 10% nylon.
- ✓ Neopreno de 3 mm.
- ✓ Ajuste deportivo.
- ✓ Con costuras planas para evitar el rozamiento.
- ✓ Tejido superelástico en los laterales para facilitar el movimiento.

Pantalones Montego

- ✓ Supratex¹ en asiento y rodillas para disfrutar de durabilidad superior.
- ✓ Diseño atractivo con cintura alta.

Chaqueta Montego para él

S, M, L, XL, 2XL
Rojo (30)
286725



Pantalones Montego para él

S, M, L, XL, 2XL
Negro (90)
286724



Chaqueta Montego para ella

XS, S, M, L, XL, 2XL
Azul agua (76)
286727



Pantalones Montego para ella

XS, S, M, L, XL, 2XL
Negro (90)
286726



Trajes isotérmicos / Rashguards



TRAJE ISOTÉRMICO CORTO ESCAPE Prestaciones técnicas

- ✓ 90% neopreno, 10% nylon.
- ✓ Neopreno de 3 mm.
- ✓ Glideskin[®] en dobladillos de brazos y piernas para sellado eficaz.

Collar abierto para facilitar el movimiento del cuello.

Cremallera posterior.



NOVEDAD

Traje isotérmico corto Escape para él

XS, S, M, L, XL, 2XL, 3XL
Azul marino (89)
286788



NOVEDAD

Traje isotérmico corto Exotic para ella

XS, S, M, L, XL, 2XL
Azul marino (89)
286789



NOVEDAD

Chaqueta de conducción de neopreno para él

- 90% neopreno, 10% nylon
- Chaqueta de neopreno de 2 mm que proporciona el grado justo de protección y confort térmico.
- Bolsas delanteras con cremallera.
- Capucha con ajuste mediante cordón.
- Ajuste mediante gancho y bucle en la muñeca.
- Se puede llevar sola o encima de un chaleco salvavidas.

S, M, L, XL, 2XL, 3XL
Naranja (12)
286787



Shorts de neopreno para él

- 90% neopreno, 10% nylon
- Shorts para conducción de neopreno de 2 mm.
- Cordón ajustable en la cintura.
- Con costuras planas para evitar el rozamiento.

S, M, L, XL, 2XL, 3XL
Negro (90)
286720



NOVEDAD

Shorts de neopreno para ella

- 90% neopreno, 10% nylon
- Shorts para conducción de neopreno de 2 mm.
- Corte de cintura mejorado estilo yoga.
- Con costuras planas para evitar el rozamiento.

XS, S, M, L, XL, 2XL
Negro (90)
286786

Espalda



NOVEDAD

Chaqueta técnica con cremallera Sea-Doo Sunset

- 95% poliéster, 5% Spandex
- Sudadera con cremallera integral.

S, M, L, XL, 2XL, 3XL
Azul marino (89)
454308



Trajes isotérmicos / Rashguards

NOVEDAD

Rashguard Signature de manga corta para él

- 80% nylon, 20% Spandex
- Factor de protección solar 50+ UV con Lycra.
- Construcción con costuras planas.
- Ajuste deportivo.

XS, S, M, L, XL, 2XL
Rojo (30), Negro (90)
286794



NOVEDAD

Rashguard Signature de manga corta para ella

- 85% poliéster, 15% Spandex
- Factor de protección solar 50+ UV con Lycra.
- Construcción con costuras planas.
- Ajuste deportivo.

S, M, L, XL
Negro (90)
286795



NOVEDAD

Rashguard Exotic de manga corta para ella

- 85% poliéster, 15% Spandex
- Factor de protección solar 50+ UV con Lycra.
- Construcción con costuras planas.
- Ajuste deportivo.

S, M, L, XL
Azul marino (89)
454312



NOVEDAD

Rashguard camuflaje de manga larga

- 85% poliéster, 15% Spandex
- Factor de protección solar 50+ UV con Lycra.
- Corte clásico.

XS, S, M, L, XL, 2XL
Camuflaje (37)
454310



NOVEDAD

Rashguard Catching Waves de manga larga

- 85% poliéster, 15% Spandex
- Factor de protección solar 50+ UV con Lycra.
- Corte clásico.

XS, S, M, L, XL, 2XL
Azul (80)
454309



NOVEDAD

Rashguard Exotic de manga larga para ella

- 85% poliéster, 15% Spandex
- Factor de protección solar 50+ UV con Lycra.
- Corte clásico.

XS, S, M, L, XL, 2XL
Azul marino (89)
454318



NOVEDAD

Rashguard Sand&Sun de manga larga para ella

- 85% poliéster, 15% Spandex
- Factor de protección solar 50+ UV con Lycra.
- Construcción con costuras planas.

XS, S, M, L, XL, 2XL
Azul agua (76)
454319



Lentes

Lentes hechos para el agua



Lentes de sol flotantes Sea-Doo

- Lentes de cromo polarizados en color.
- Patillas con aire inyectado para reducir peso y favorecer flotabilidad.
- Sistema de correa de seguridad ajustable.

Talla única
Plata (08), Naranja (12), Verde (70)
448622



Lentes protectores Sea-Doo

- Lentes antivaho en cromo con color.
- Montura con ventilación indirecta.
- Sistema de correa ajustable.
- Cordón de seguridad para conectar los lentes al chaleco salvavidas.
- Inserto RX para lentes protectores (448624) opcional (de venta por separado).

Talla única
Plata (08), Naranja (12), Verde (70)
448623



Inserto RX para lentes protectores

- Diseñado para los lentes protectores Sea-Doo (448623).
- Acude a la tienda de óptica para añadir tus lentes normales según tus necesidades.

Talla única
Transparente (00)
448624

Añade tus lentes normales.



BOTAS DE CONDUCCIÓN Y ZAPATOS DE AGUA

Prestaciones técnicas

- ✓ Tratamiento antimicrobial.
- ✓ Media suela de EVA ligera.
- ✓ Recubrimiento protector integral de uretano.
- ✓ Paneles de malla y suela perforada para rápida evacuación de agua.
- ✓ Suela exterior antideslizante y antimarcas.

Zapatos de agua Sea-Doo

• Zapatos anfibios de corte bajo que ofrecen protección en el agua y desempeño de calzado deportivo en tierra.

7, 8, 9, 10, 11, 12, 13
Gris marengo (07)
444242*



Botas de conducción Sea-Doo

• Destinadas a conducción intensiva, estas botas anfibias de corte medio te garantizan desempeño acorde con el nivel de actividad, al tiempo que protegen tus tobillos ante posibles impactos contra el casco.

7, 8, 9, 10, 11, 12, 13
Negro (90)
444243*



Chanclas de carbono Sea-Doo

- Correa suave sintética.
- Suela de gran ligereza y comodidad.
- Diseño de suela antideslizante.

7, 8, 9, 10, 11, 12, 13
Negro (90)
444245*



Chanclas Parlee Sea-Doo

- Correa suave sintética.
- Suela de gran ligereza y comodidad.
- Diseño de suela antideslizante.

7, 8, 9, 10, 11, 12, 13
Marrón (04)
444246*



Botas de neopreno Sea-Doo

- Fabricación de neopreno de 5 mm con costuras ciegas y encolado doble.
- Cremallera de alto desempeño resistente a la corrosión.
- Puntera de caucho flexible y protecciones en talón.
- Suela exterior moldeada con diseño antideslizante.
- Plantilla antideslizante.

5, 6, 7, 8, 9, 10, 11, 12, 13
Negro (90)
286702*



*Tallas de calzado europeas en la pág. 45.



Calzado



Guantes y equipamiento deportivo

Deja que te vista tu pasión.



Guantes de neopreno

- Neopreno superelástico de 1,5 mm para disfrutar de confort y capacidad de movimiento superiores.
- Superficie cauchutada antideslizante en la palma.
- Dedos preformados.
- 90% neopreno, 10% nylon

XS, S, M, L, XL, 2XL
Negro (90)
286729



Guantes Attitude

- Guantes con refuerzos de Spandex en los dedos y tejido elástico para facilitar el movimiento.
- Costuras dobles en áreas críticas para garantizar durabilidad.
- Palma de nash Clarino¹ y material Pro-Grip cauchutado en la palma para garantizar agarre seguro.
- Cierre ajustable en la muñeca con Velcro¹.
- 35% poliéster, 45% poliuretano, 15% Lycra¹ Spandex, 4% poliamida, 1% caucho cloropreno.

NOVEDAD

Guantes Attitude integrales

XS, S, M, L, XL, 2XL, 3XL
Rojo (30)
286790



NOVEDAD

Guantes Attitude de medio dedo

XS, S, M, L, XL, 2XL, 3XL
Verde (70)
286791



Sombrero de ala ancha

- Mantiene el calor fuera y permite el flujo de aire fresco por los puntos de ventilación laterales.
- Laterales con sujeción superior para favorecer la estabilidad en condiciones de viento y ampliar la visibilidad.
- Cordón para uso en condiciones de viento y sistema de adaptación según talla que favorecen la sujeción segura del sombrero en la cabeza.
- Parte inferior de ala oscura para evitar reflejos de la superficie del agua.
- 100% algodón.

Talla única
NOVEDAD Gris (09),
Caqui (05)
454294



Protector para cuello Sea-Doo

- Protector de cuello de secado rápido para uso en el agua.
- Tejido ligero y transpirable repelente a la humedad.
- Con factor de protección solar 50 UV.
- Posibilidades adicionales de uso instantáneo, como banda para la cabeza o máscara para la cara.
- 100% poliéster.

Talla única
NOVEDAD Camuflaje (37),
Blanco (01)
454295

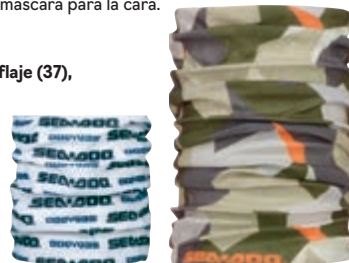

NOVEDAD

Sudadera Sea-Doo Beach

- Suéter con capucha.
- Bolsa tipo canguro.
- 60% algodón, 40% forro polar de poliéster.

S, M, L, XL, 2XL, 3XL
Azul marino (89)
454306



NOVEDAD**Gorra de malla Sea-Doo Life**

- Gorra ligera para verano.
- Gorra ajustable con cierre de plástico a presión en parte posterior.
- 80% algodón, 20% poliéster.

Talla única
Camuflaje (37), Caqui (05), Azul marino (89)
454418

**NOVEDAD****Gorra Aloha**

- Gorra ligera con malla en la parte posterior.
- Ajustable con correa de plástico en la parte posterior.
- 75% poliéster, 25% algodón.

Talla única
Negro (90)
454370

**NOVEDAD****Gorra Sea-Doo Classic**

- Ajustable con correa de plástico en la parte posterior.
- 100% algodón.

Talla única
Negro (90), Caqui (05), Morado (40)
286792

**NOVEDAD****Gorra Aloha para ella**

- Gorra ligera con malla en la parte posterior.
- Ajustable con correa de plástico en la parte posterior.
- 75% poliéster, 25% algodón.

Talla única
Azul marino (89)
454411

**Equipamiento deportivo****Polo Sea-Doo Classic**

- Logotipo Sea-Doo en el hombro.
- 100% piqué de algodón.

S, M, L, XL, 2XL, 3XL
Azul marino (89),
Blanco (01)
286691

**NOVEDAD****Playera Sea-Doo Signature**

- Playera de estilo relajado con cuello redondo.
- 100% algodón jersey.

S, M, L, XL, 2XL, 3XL
Gris brezo (27), Azul (80), Blanco (01)
454303

**NOVEDAD****Playera Throttle**

- Playera de estilo relajado con cuello redondo.
- 100% algodón jersey.

S, M, L, XL, 2XL, 3XL
Gris marengo (07),
Amarillo (10)
454305

**NOVEDAD****Playera Lake Vibe**

- Playera de estilo relajado con cuello redondo.
- 100% algodón jersey.

S, M, L, XL, 2XL, 3XL
Negro (90), Caqui (05)
454307

**NOVEDAD****Playera Aloha con bolsa**

- Playera de estilo relajado con cuello redondo.
- Con bolsa a la altura del pecho, gráfico Aloha y logotipo de Sea-Doo.
- 100% algodón jersey.

S, M, L, XL, 2XL, 3XL
Negro (90)
454409



Equipamiento deportivo



Bolsa estanca Sea-Doo

- 1 litro de protección impermeable para pequeños artículos personales.
 - Fabricación de material ligero con revestimiento impermeable.
 - Ventana transparente de TPU y estilo de bolsa estanca con parte superior enrollable con clips.
 - Enganche para cinturón que facilita el transporte.
 - Celular no incluido.
- Nota: no está diseñada para uso bajo el agua.

Talla única Negro (90),
Amarillo (10)
469540



NOVEDAD

Playera Sea-Doo Signature para ella

- Playera femenina ajustada de tejido elástico.
- Cuello de pico.
- 95% algodón, 5% jersey de Spandex.

XS, S, M, L, XL, 2XL
Negro (90), Azul (80), Blanco (01)
454302



NOVEDAD

Playera Aloha con bolsa para ella

- Playera de estilo relajado con cuello redondo.
- Con bolsa a la altura del pecho, gráfico Aloha y logotipo de Sea-Doo.
- 95% algodón, 5% jersey de Spandex.

XS, S, M, L, XL, 2XL
Blanco (01)
454410



Infantil / Juvenil

NOVEDAD

Playera con bolsa para niños

- Playera de estilo relajado con cuello redondo.
- 100% algodón jersey.

2, 3-4, 5-6, 7-8, 10-12, 14-16
Azul (80)
454314



NOVEDAD

Playera con bolsa para niñas

- Playera de estilo relajado con cuello redondo.
- 95% algodón, 5% jersey de Spandex.

2, 3-4, 5-6, 7-8, 10-12, 14-16
Rosa (36)
454315



Cómo deben tomarse las medidas

Para obtener los mejores resultados, otra persona deberá tomar las medidas. Las medidas deben tomarse en traje de baño o en ropa interior. La cinta métrica debe quedar ajustada, pero no excesivamente tirante. Si la medida queda entre dos tallas, solicita la talla mayor.

Pecho

La medida debe tomarse por debajo de los brazos y alrededor de la parte más amplia del tórax.

Cintura

Debe medirse el talle natural en la zona más estrecha.

Cadera

De pie y con las piernas juntas, debe medirse rodeando la parte más ancha de las caderas y de modo que la cinta quede paralela al piso.

Longitud de brazo

Deja que los brazos cuelguen a los lados, en posición ligeramente curvada. Mide desde el centro de la nuca, recorriendo la longitud del brazo hasta la muñeca.

Entrepierna

Sin calzado, de la entrepierna al piso.



Cuadro de tallas

Tómate las medidas para la experiencia de conducción de tu vida.

Chaleco salvavidas

Freedom y Airflow para él

Tallas	S	M	L	XL	2XL	3XL
Pecho (pulg.)	33-37	37-41	41-45	45-49	49-53	53-57

Freedom y Airflow para ella

Tallas	S	M	L	XL	2XL	3XL
Pecho (pulg.)	30-33	33-37	37-41	41-45	45-49	49-53

Force Pullover

Tallas	XS/S	M	L	XL	2XL/3XL
Pecho (pulg.)	34-36	37-39	39-41	41-43	44-47

Motion para él

Tallas	M	L	XL	2XL	3XL	4XL
Pecho (pulg.)	37-41	41-45	45-49	49-53	53-57	57-61

Motion para ella

Tallas	XS	S	M	L	XL	2XL	3XL	4XL
Pecho (pulg.)	28-32	32-36	36-40	40-44	45-49	49-53	53-57	57-61

Navigator

Tallas	XS	S/M	L/XL	2XL/3XL	4XL/6XL
Pecho (pulg.)	28-32	32-40	40-52	50-60	61-66

Junior Explorer

TALLAS	L
Peso	55-88 lb

Sandsea para niños

Tallas	S	M	L
Peso	0-30 lb	30-50 lb	50-90 lb

Trajos isotérmicos, rashguards de ajuste deportivo y shorts de neopreno

Para él

Tallas	XS	S	M	L	XL	2XL	3XL
Pecho (pulg.)	34-38	36-40	38-42	40-44	42-46	44-48	46-50
Cintura (pulg.)	28-32	30-34	32-36	34-38	36-40	38-42	40-44
Cadera (pulg.)	34-38	36-40	38-42	40-44	42-46	44-48	46-50
Altura	5'4"-5'6"	5'5"-5'7"	5'8"-6'	5'9"-6'1"	6'1"-6'3"	6'2"-6'4"	6'3"-6'5"
Peso (kg)	110-160	120-170	130-180	150-200	170-220	190-240	210-270

Para ella

Tallas	XS	S	M	L	XL	2XL
Pecho (pulg.)	32-35	34-37	36-39	38-41	40-43	42-45
Cintura (pulg.)	24-26	26-28	28-30	30-32	32-34	34-36
Cadera (pulg.)	34-36	36-38	38-40	40-42	42-44	44-46
Altura	5'2"-5'4"	5'3"-5'5"	5'5"-5'7"	5'6"-5'8"	5'7"-5'9"	5'9"-6'1"
Peso (kg)	90-140	100-150	110-160	130-180	150-200	170-220

Trajos de conducción, rashguards de ajuste relajado y equipamiento deportivo

Para él

Tallas	XS	S	M	L	XL	2XL	3XL	4XL	5XL
Pecho (pulg.)	33-35	35-38	38-41	41-45	45-49	49-53	53-57	57-61	61-65
Cintura (pulg.)	27-29	29-32	32-35	35-39	39-43	43-48	48-52	52-57	57-62
Cadera (en asiento) (pulg.)	33-35	35-38	38-41	41-45	45-49	49-53	53-57	57-61	61-65
Longitud de brazo (pulg.)	30	31	32	33	34	35	35	36	36
Entrepierna (pulg.)	31	31 ½	32	32	32	32	32	32	32

Para ella

Tallas	2XS	XS	S	M	L	XL	2XL
Pecho (pulg.)	30-32	32-34	34-36	36-39	39-42	42-46	46-50
Cintura (pulg.)	24-26	26-28	28-30	30-33	33-36	36-40	40-44
Cadera baja (asiento) (pulg.)	33-35	35-37	37-39	39-42	42-45	45-49	49-53
Longitud de brazo (pulg.)	30	30	30	30 ½	31	31 ½	32
Entrepierna (pulg.)	30	30	30	30	30	30	30

Guantes (mide la anchura de la palma)

Tallas	XS	S	M	L	XL	2XL	3XL
Palma (pulg.)	3	3 ¼	3 ½	4	4 ½	5	5 ½

Calzado (mide la longitud del pie)

Botas de conducción, zapatos de agua y chanclas Sea-Doo

Talla (EE.UU.)	7	8	9	10	11	12	13
Tallas (EUR)*	39,5	41	42	43	44,5	46	47

Botas de neopreno Sea-Doo

Talla (EE.UU.)	5	6	7	8	9	10	11	12	13
Tallas (EUR)*	36	37-38	39	40-41	42	43-44	45	46-47	48

*Usa los códigos de EE.UU. para completar el número de referencia en tu pedido.

¿Qué código representa cada talla?

- Busca la talla que necesitas.
- El código correspondiente es el CÓDIGO que se usa para completar el número de referencia en el pedido. Ejemplo: 440227_90 Talla: M = código "06", por lo tanto, 4402270690

Talla	Código	Talla	Código	Talla	Código
TALLA ÚNICA	00	3XL	16	6	25
2XS	01	4XL	18	7	27
XS	02	XS/S	90	8	28
S	04	S/M	72	9	29
M	06	L/XL	73	10	30
L	09	2XL/3XL	74	11	31
XL	12	4XL/6XL	75	12	32
2XL	14	5	24	13	33

Estilo de vida y regalos

¡Lleva tu orgullo Sea-Doo más lejos que nunca!

Colección de estilo de vida Sea-Doo

¡Más de 65 productos para el hogar, el garage, la oficina y el viaje!



Estilo de vida y regalos

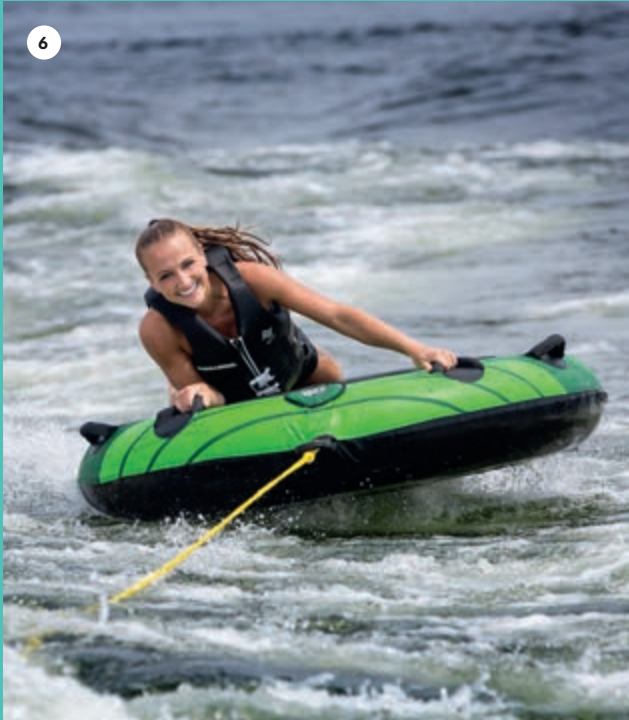

1 Toalla de playa 2 Isla inflable (6 personas) 3 Chancla inflable 4 Kit de buceo para niños 5 Llavero flotante 6 Tubo individual 7 Bolsa impermeable
8 Moto acuática inflable para niños 9 Hielera de 24 latas 10 Tabla de Stand Up Paddle 11 Kit de buceo para adultos

Visita sea-doo.com/lifestyle para ver la colección o acude a tu distribuidor autorizado de Sea-Doo.

Post-conducción

Post-conducción

El último paso antes de colocar la funda: el mantenimiento tras la conducción alargará la vida de tu moto acuática a largo plazo.



Salt-Away†

- Mezclado con agua, elimina la sal y deja una capa protectora en la superficie para evitar el óxido y la corrosión.
- También es apropiado para mantenimiento y limpieza del remolque.

Recambio

295100219 · 3,78 l

295100220 · 946 ml

Concentrado con dispensador

295100218 · 946 ml



Unidad dispensadora de Salt-Away†

295100221



Kit de lavado

- Un accesorio indispensable para mantener el motor libre de corrosión y optimizar el desempeño.
- El kit incluye todos los componentes necesarios para el lavado sencillo.

SPARK (de serie en unidades de 2015 y posteriores)
295100555

Indicado para embarcaciones sin adaptador en "T" que no tienen toma roscada para agua
295500068



Adaptador para lavado

- Para la mayoría de los modelos de motos acuáticas con adaptador de rosca para agua.

295500473



Manguera con conector

- Para la mayoría de los modelos de motos acuáticas que presentan adaptador en "T".
- También para modelos de motos acuáticas que utilizan el adaptador para lavado en la toma de agua.

295500258

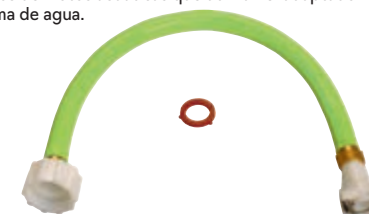

Baterías YUASA†

Modelos de gama alta del proveedor preferido de Norteamérica en cuanto a baterías para equipos originales.

18 A, húmeda (YTX20L)
Activada en fábrica (hermética)
410301203

30 A, seca (YB30CL-B)
278001882

30 A, húmeda (Y1X30L)
Activada en fábrica (hermética)
515176151



Repuestos

Repuestos

Nuestra amplia gama de partes autorizadas está siempre a tu disposición mediante pedido a tu concesionario y online.

Kit de reparación de sobrealimentador

- Kit completo para reacondicionar el sobrealimentador.
- Fabricación con arandelas metálicas y partes originales Sea-Doo de alta calidad para incrementar la confiabilidad.

Compatibles con los modelos de 215, 255 y 260 CV
420881102



Consulta a tu distribuidor oficial de BRP sobre el kit adecuado para tu moto acuática.

Ánodos de sacrificio

- Los ánodos de sacrificio están diseñados específicamente para proteger los componentes de tu moto acuática en el agua contra la corrosión galvánica.
- Como implica su nombre, estos componentes "se sacrifican" a sí mismos al absorber el proceso electroquímico de la corrosión para evitar los efectos de este proceso en los componentes metálicos de la unidad, por ejemplo, en la propela, la boca de la bomba de impulsión o el motor.
- Si no se controla, la corrosión galvánica puede causar daños importantes.
- Inspecciona el ánodo de sacrificio de tu unidad al menos una vez al mes.
- Sustitúyelo cuando presente un desgaste del 50%.

Ánodo 1/4-18 NPT para termocambiador intermedio en modelos de 260 y 300 CV (2016 y posteriores)
271001942



Diámetro exterior: 26 mm
Altura: 6 mm
271001920



Diámetro exterior: 26 mm
Altura: 13 mm
271001813



Kit de elevación

- Kit de correas de nylon y planchas elevadoras de acero con revestimiento de vinilo para alzar y colocar con precisión la moto acuática.
- Capacidad de elevación de 544 kg.
- Permite la elevación en posición recta o en ángulo.

295100758



Pide los detalles a tu distribuidor autorizado de BRP.

Repuestos

Propelas

- Propelas de alto desempeño diseñadas específicamente para optimizar la calibración y el desempeño del motor.
- Adaptación perfecta con anillo de desgaste y componentes del eje motriz.



Propela pulida
300 CV (2016-2021)
267001050

Anillos de desgaste

- Forma asequible y sencilla de mantener el sistema de bomba en funcionamiento como el primer día.
- Restaura el ajuste preciso del impulsor.
- Reduce la cavitación y recupera el desempeño perdido por el uso de un anillo desgastado.



Anillo de desgaste de alto desempeño

- Forma asequible y sencilla de mantener el sistema de bomba en funcionamiento como el primer día.
- Restaura el ajuste preciso del impulsor.
- Reduce la cavitación y recupera el desempeño perdido por el uso de un anillo desgastado.



GTI, GTS, WAKE, GTX (130, 170 y 155)
267001036

Motor	Modelo	Año	Sku	Precio
60/90	Spark	2014 y posteriores	267000948	
	GTI / GTS / GTI SE 90	2017-2019	267000919	
	GTI 90	2020 y posteriores	267001046	
130/155	GTI 130 y 155 / GTI SE 130 y 155 / GTS 130	2009-2019	267000940	
	GTI 130 / GTI SE 130	2020 y posteriores	267001044	
	GTI PRO / GTX PRO	2020/2021	267001076	
	Wake 155	2011-2017	267000940	
		2018-2019	267001019	
	GTX 155 / GTX S 155	2011-2017	267000943	
		2018-2019	267001019	
Fish Pro 155	2019	267001019		
170	GTI SE 170 / GTX 170 / Wake 170 / Fish Pro	2020 y posteriores	267001044	
215	GTR 215	2014-2016	267000801	
	GTX 215 / GTX LTD 215 / Wake Pro 215	2011-2016	267000756	
230	GTR 230 / GTR-X 230	2017-2019	267000957	
	GTX-LTD 230 / Wake Pro 230	2017	267000954	
	GTX 230 / GTX LTD 230 / Wake Pro 230 / RXT 230	2018	267001021	
		2019	267001038	
	GTX 230 / GTX-LTD 230 / Wake Pro 230	2020 y posteriores	267001045	
255/260	GTX LTD iS y S 260	2012-2016	267000945	
	RXP-X 255	2009-2011	267000994	
	RXP-X 260	2012-2015	267000984	
	RXT- X 260 / RXT iS 255 y 260	2009-2010	267000974	
	RXT 260 / RXT AS 260 / RXT iS 260	2011-2017	267000945	
300	GTX LTD / RXT-X 300	2016 y posteriores	267000951	
	RXP-X 300	2016-2020	267000951	
	RXP-X	2021	267001050	

Modelo	Año	Sku	Precio
SPARK	2014-2021	267000925	
GTI 90	2017-2021	267000897	
GTI SE 90	2017-2018	267000897	
GTI PRO	2020	267001036	
GTI / GTI SE 130	2009-2021	267000419	
GTI SE 155	2009-2019	267000419	
GTR 215	2012-2016	267000372	
GTR 230 (todos los modelos)	2017-2021	267000917	
GTS 90	2017-2019	267000897	
GTS 130	2011-2016	267000419	
GTS PRO 130 (Europa)	2011	267000419	
GTS RENTAL 130	2014-2015	267000419	
GTX 155	2009-2019	267000419	
GTX S 155	2009-2017	267000419	
GTX 170	2021	267000419	
GTX 215 / 255 / 260	2009-2017	267000372	
	2018	267000372	
GTX 230	2019-2021	267000917	
	2016 -2021	267000917	
GTX Ltd 230 / 300	2021	267001036	
FISH PRO	2019-2021	267000419	
RXP-X (todos los modelos, excepto 300 CV)	2009-2015	267000372	
RXP-X 300	2016-2021	267000917	
RXT (todos los modelos, excepto 300 CV)	2009-2018	267000372	
RXT 230	2019	267000917	
RXT-X 300	2016-2021	267000917	
WAKE 155	2009-2019	267000419	
WAKE 170	2021	267000419	
WAKE PRO 215	2011-2016	267000372	
WAKE PRO 230	2009-2018	267000372	
WAKE PRO 230	2019-2021	267000917	

Consulta a tu distribuidor oficial de BRP sobre el kit adecuado para tu moto acuática.

Consulta a tu distribuidor oficial de BRP sobre el kit adecuado para tu moto acuática.

Da un toque especial a tu SPARK.



Alto desempeño

Filtro tipo rejilla para entrada de agua

- (No se ilustra.)
- Protege los sistemas de bomba de impulsión y refrigeración al bloquear piedras y elementos extraños de tamaño superior a 10 mm.
- Contribuye a evitar daños y envejecimiento prematuro del impulsor y el anillo de desgaste.
- También ayuda a reducir la acumulación de algas.
- Recomendado si el uso de la moto acuática incluye con frecuencia paradas en la orilla o conducción en aguas turbulentas o poco profundas.
- Puede experimentarse una ligera reducción en desempeño.

GTI, GTS y WAKE (2011-2019)
271001948

Anillo de desgaste de acero inoxidable

- Recambio de anillo de desgaste de acero inoxidable resistente y duradero.
 - Resistente a la corrosión y daños causados por objetos extraños.
 - Recomendado si el uso de la moto acuática incluye con frecuencia paradas en la orilla o conducción en aguas turbulentas o poco profundas.
 - Recambio directo e instalación a presión sencilla.
- Nota: consulta a tu concesionario de Sea-Doo más cercano sobre los precios de venta al público recomendados para estos productos.

GTI, GTS, WAKE, GTX, 130, 155 y 170 (2011 y posteriores)
267000800

230 CV (2020 y posteriores),
300 CV (2016 y posteriores)
267001060

GTR 215 (hasta 2016), RXT y GTX 260 (2009-2017), RXT y GTX 230 (2017-2018), RXT y GTX 215 (2009-2017)
296000431

SPARK
295100649



Rejilla de entrada de carga superior

- Rejilla de entrada con diseño alado exclusivo que ofrece aceleración mejorada y velocidad máxima.
- Rieles laterales profundos que optimizan el manejo y la estabilidad en línea recta.
- Recubrimiento en negro de alta durabilidad que ofrece protección contra la corrosión.
- Accesorio apto para uso en competición IJSBA.
- Kit de sellado de bomba (295100846) requerido para beneficiarse al máximo de las ventajas de la rejilla.

SPARK
295100845



Kit de sellado de bomba

- Insertos moldeados de diseño preciso para rellenar los huecos en la zapata de la rejilla de entrada y evitar la admisión de aire en la bomba, que podría causar cavitación.
- Permite sellado total para maximizar el desempeño.
- Requerido para la instalación de la rejilla de entrada de carga superior (295100845).

SPARK
295100846



Kit de aletas serie Pro

- Las aletas serie Pro probadas en competición mejoran considerablemente el manejo de la moto acuática gracias a un diseño superior de hoja y placa de soporte.
- Se incluye sistema de montaje insuperable con placa de soporte sólida y cuatro puntos de anclaje con insertos de aluminio torneado en las aletas estabilizadoras.
- La profundidad de las aletas es ajustable para controlar su efecto en la unidad.
- La instalación sencilla utiliza los pernos de montaje originales.

SPARK
295100847



Kits de mejora de accesorios para cubierta

- Kit de arandelas de acero inoxidable de alta resistencia para reemplazo directo de las arandelas originales de plástico.
- Proporciona mejora cosmética estupenda además de durabilidad ampliada.
- Con mecanizado de precisión, las arandelas presentan pulido electrónico para ofrecer ajuste y acabado premium.
- Indispensables para montaje y desmontaje repetidos de la cubierta con fines de inspección y mantenimiento.

Cubierta delantera y trasera

- Incluye 31 arandelas para las secciones delantera y trasera de la cubierta, más una arandela extra.

SPARK
295100849

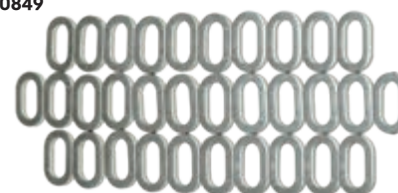

Cubierta principal

- Incluye 22 arandelas para la cubierta (central) principal de acceso al motor, más una arandela extra.

SPARK
295100848

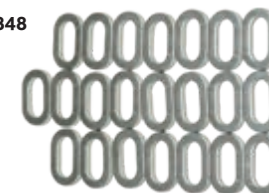

Mantenimiento

Componentes que marcan estándares

Con el uso de componentes Sea-Doo, obtienes la tranquilidad de todo un año de garantía. Esto se aplica igualmente a partes originales de BRP instalados por ti mismo o por tu concesionario autorizado de BRP. Y, si la instalación la realiza tu concesionario, el servicio está cubierto.



Mantenimiento

Elige productos diseñados para simplificar las tareas de mantenimiento y obtener desempeño óptimo de tu moto acuática.

Sabías que...

- ✓ Recomendamos cambiar el aceite cada año para invernar al finalizar la temporada o cada 100 horas de uso, lo que se dé primero. Esto ampliará la vida útil del vehículo.
- ✓ Con el paso del tiempo, el aceite de motor envejece y se descompone, lo que reduce su eficacia a la hora de lubricar componentes críticos del motor y absorber calor derivado de la fricción.
- ✓ Además, nuestros kits de cambio de aceite extremadamente prácticos incluyen los componentes necesarios y la cantidad adecuada de aceite según los requisitos de mantenimiento de tu vehículo. Cuidar de tu Sea-Doo no fue nunca tan fácil.
- ✓ El cambio de aceite del modo recomendado es una práctica de la que te beneficiarás durante largo tiempo.

Kit de cambio de aceite de mezcla sintético XPS 4T 5W-40

- Práctico kit de cambio de aceite "todo en uno" para ahorrar tiempo y dinero.
- Incluye aceite de mezcla sintética XPS, filtro de aceite, juntas tóricas y arandela.

779250 · Motor Rotax 900 ACE
779251 · Motor Rotax de 1500 cc o superior



Nota: consulta a tu concesionario sobre los precios de venta al público recomendados para los lubricantes.

*Instalación realizada por concesionario

Bujías NGK†

• Los concesionarios de BRP comercializan toda la gama de bujías NGK de calidad premium para unidades Sea-Doo.

DCP-R8E	KR9E-G	CR8EB
707000246	296000421	415129403



Filtro de aceite

• Consulta a tu distribuidor oficial de BRP sobre el kit adecuado para tu moto acuática.

420956741	420956744	420956123
-----------	-----------	-----------



Herramientas para drenaje de aceite

Bomba de drenaje

- Elimina el aceite del motor de forma segura y fácil.
- Activación mediante taladro eléctrico.

295100244
\$25,99



Bomba de mano con recipiente

529035880
\$244,99





¿Por qué es XPS el aceite perfecto para tu motor Rotax?

Anthony Radetic
P1 AquaX Sportsman del año



Del mismo modo que cuentas con Sea-Doo para ayudarte a sacar máximo partido de cada aventura, puedes confiar en XPS para garantizar el desempeño y la durabilidad a largo plazo de tu motor Rotax.

Desempeño óptimo

Ingeniería de combinación perfecta con el desempeño avanzado de los motores Rotax.

Confiabilidad incomparable

Saca máximo provecho de cada milla en cada salida.

Hecho para esto

Desarrollo con motores Rotax para ofrecer lubricación y desempeño óptimos en todas las condiciones.

El aceite XPS se sometió a pruebas rigurosas en condiciones extremas en el entorno marino para demostrar su desempeño. Este año, muchos pilotos de competencia de Sea-Doo lo pondrán a prueba, incluidos **Anthony Radetic**, P1 AquaX Sportsman del año y Wounded Warrior, y **Erminio Iantosca**, campeón del mundo y multinacional.

Visita la sección de repuestos y mantenimiento en sea-doo.com para ver la gama completa de lubricantes XPS.

Aceites de motor

Disfruta de verdadera tranquilidad XPS



Aceites de motor

Aceite de mezcla sintético XPS 4T 5W-40

- Diseñado para motores de 4 tiempos en vehículos off-road, on-road y motos acuáticas de alto desempeño, incluidos motores para uso en deportes motorizados con turbo o sobrealimentación.
- Fórmula con aditivos premium antidesgaste y anticorrosión.
- Proporciona protección superior al motor y la transmisión contra el óxido y la corrosión incluso en condiciones extremas.

779133 · 946 ml

779134 · 3,78 l



Aceite de mezcla sintético XPS 2T PWC

- Diseñado para todo tipo de motos acuáticas con motores de 2 tiempos con inyección de combustible, carburación, inyección de aceite o premezcla.
- Facilita el arranque en frío con humo reducido.
- Garantiza máxima protección contra la corrosión y el desgaste al mantener los componentes del motor limpios y lubricados.

779465 · 946 ml

779466 · 3,78 l



Aceite sintético de competición XPS 2T

- Especialmente diseñado para motores de alto desempeño o de competición.
- El aceite sintético de desempeño máximo está formulado con una mezcla de aditivos altamente desarrollados que incluye ésteres especiales para mejorar el desempeño.
- Resistente a temperaturas de funcionamiento extremas, así como a altas revoluciones y cargas para ofrecer protección al motor a nivel de competición.
- Para uso en motores de 2 tiempos de alto desempeño.

779180 · 946 ml

779181 · 3,78 l



Kit de cambio de aceite de mezcla sintético 4T 5W-40

- Práctico kit de cambio de aceite "todo en uno" para ahorrar tiempo y dinero.
- Incluye aceite de mezcla sintética XPS, filtro de aceite, juntas tóricas y arandela.

Motor Rotax 900 ACE

779250

Motor Rotax de 1500 cc o superior

779251



Líquidos funcionales

Refrigerante premezclado de vida útil ampliada

- El refrigerante/anticongelante presenta la dilución correcta y los aditivos necesarios para evitar la corrosión e inhibir la cavitación en los sistemas de refrigeración de BRP.
- Fórmula de 5 años de larga duración desarrollada especialmente para vehículos BRP.
- Transferencia térmica superior.
- Ideal como repuesto para vehículos que suelen utilizar refrigerante/anticongelante de 2 años (verde).
- 5 años (naranja).

779150 · 946 ml



Lubricantes

Grasa sintética

- Recomendada para aplicaciones marinas.
- Esta grasa sintética ofrece la mejor protección contra el desgaste y la mayor resistencia al agua disponible en el mercado.

779162 · 400 g



Aceite sintético para bomba de impulsión

- El aceite sintético para bomba de impulsión se sirve de una combinación exclusiva de materiales de base sintética y aditivos para permitir cargas más altas, estabilidad superior y oxidación reducida en comparación con otros aceites API GL-5 convencionales y sintéticos.
- Recomendado para el uso en bombas de impulsión Sea-Doo que requieren aceite.

779221 · 178 ml



Grasa marina Triple-Guard⁺

- Grasa de alto desempeño que permanece en su sitio y resiste los efectos de las vibraciones, el agua salada y las temperaturas frías.
- Reformulada para ofrecer alta resistencia al agua y adherencia mejorada al metal.
- No provocará el abombamiento de retenes, relleno ni juntas tóricas.
- Totalmente impermeable para evitar la eliminación por contacto con el agua.

296000329 · 227 g



Productos de mantenimiento

Lubricante anticorrosivo

- Lubricante multiuso que puede utilizarse también para evitar la aparición de óxido y corrosión, así como la entrada de humedad.
- Contiene aditivos de presión extrema que resultan eficaces para la lubricación de casi cualquier cosa que la necesite.

779166 · 400 g



Aceite para almacenaje

- Aceite protector de alto desempeño diseñado para evitar los efectos del óxido y la corrosión en los componentes internos del motor.
- Recubre los componentes internos del motor durante el periodo de almacenamiento, y se elimina mediante combustión al arrancar el motor.
- Protege el motor durante periodos de almacenamiento o inactividad.
- Se elimina por completo en el arranque.

779173 · 350 g



Tratamiento de combustible sin carbono

- Combinación de tratamiento de combustible y limpiador de sistema de combustible que puede utilizarse periódicamente para restaurar niveles saludables de desempeño en el arranque y la aceleración, así como para preservar la integridad del sistema de combustible y mantener limpios los componentes internos del motor.
- Trata el combustible para el almacenamiento y ataca los problemas de humedad inherentes a los combustibles con mezcla de etanol actuales para que los componentes ferrosos y de metal dúctil permanezcan limpios y libres de corrosión.
- Utiliza aditivos patentados de alta innovación.
- Limpia las válvulas, los segmentos y la cámara de combustión.

779169 · 355 ml



Aerosol anticorrosión

- Revestimiento denso y ceroso especialmente diseñado para proteger el motor contra el óxido y la corrosión.
- Altamente eficaz contra la corrosión causada por el contacto con agua salada.

219700304 · 312 g



Estabilizador de combustible

- Compatible con etanol. Estabilizará el combustible en el depósito para evitar su descomposición, lo que provocaría arranques difíciles, aceleración imprecisa y desempeño deficiente.
- El etanol atrae la humedad, y este producto contiene potentes aditivos anticorrosión para proteger los componentes del sistema de combustible.
- Evita problemas asociados a los combustibles E10.

779171 · 236 ml



Tratamiento de combustible, limpiador de carburador

- Completo tratamiento de combustible especialmente formulado para evitar pequeños problemas en el motor causados por el uso de combustibles con mezcla de etanol.
- Elimina barnices y residuos que pueden acumularse en el sistema de combustible durante el almacenamiento, estabiliza el combustible contra la descomposición durante 12 meses o más, y añade protección contra la corrosión durante el almacenamiento en entornos húmedos a corto o largo plazo.
- Además, ayuda a restaurar la respuesta eficaz de la aceleración y favorece el arranque sencillo.
- Puede utilizarse periódicamente para preservar la integridad del sistema de combustible, mantener los inyectores del carburador limpios y combatir problemas de humedad causados por combustibles con mezcla de etanol para que los componentes ferrosos y de metal dúctil permanezcan limpios y libres de corrosión.

779172 · 355 ml



Productos de limpieza

Limpiador de casco Sea-Doo®

- Fórmula ecológica para uso en todos los cascos Sea-Doo®, incluidas superficies acrílicas.
- Eficaz contra manchas en la línea de flotación, algas, óxido, suciedad, etc., y disuelve la mugre sin necesidad de fregar.
- Fórmula de limpieza profunda compatible con las superficies acrílicas, de fibra de vidrio, gelcoat y pintadas del casco.

779309 · 650 ml



Desengrasante y limpiador multiuso

- Eficaz tanto en superficies interiores como en exteriores en cubierta para eliminar manchas difíciles, grasa y suciedad.
- Útil igualmente para eliminar moho en superficies de vinilo.
- Esta fórmula ecológica de actuación rápida sin fosfatos es de uso seguro en todas las superficies de la embarcación.

779313 · 650 ml

779314 · 1,89 l



Limpiador para cristal y superficies múltiples

- Limpiador polimérico multiuso sin agua para superficies pintadas o de plástico, vinilo, vidrio y cromo.
- Elimina la suciedad fácilmente y crea una fina capa protectora que facilita la limpieza futura.
- Se seca con rapidez y no deja marcas.

779316 · 650 ml



Nota: consulta a tu concesionario sobre los precios de venta al público recomendados para los lubricantes.

Limpieza

Wash & Wax para lavado y encerado

- Producto para lavado y encerado en una sola operación que, además, es ecológico y biodegradable.
- Contiene cera y polímeros que dejan un acabado muy brillante.
- Seguro y eficaz en todas las superficies de la embarcación, incluidas áreas antideslizantes, de vinilo y tejido.
- Fórmula poco espumante de aclarado rápido.

779310 · 473 ml
779311 · 1,89 l



Protector anti-radiación UV para plástico y vinilo

- Potente bloqueador de radiación UV que protege las superficies de la embarcación.
- Deja un acabado limpio, satinado y libre de grasa que restaura el color y el brillo, y protege contra la decoloración y el agrietamiento.
- Perfecto para caucho sintético y natural. Además, funciona en fibra de vidrio, gelcoat y prácticamente cualquier plástico.
- Propiedades antiestáticas que repelen el polvo y la suciedad.

779317 · 473 ml



Nanopolímero con sellador y cera

- Sellador y abrillantador premium para gelcoat, fibra de vidrio y superficies pintadas que se sirve de nanotecnología para penetrar las superficies con máxima adhesión.
- Combinación superior de dos polímeros cruzados, cera pura y silicona para ofrecer brillo insuperable y protección duradera.
- Resistencia incomparable a agentes contaminantes marinos, como la radiación UV, la sal, marcas de agua y suciedad causada por aves e insectos.

779319 · 473 ml



Cera en aerosol con polímero

- Esta solución de nanotecnología combina polímeros y cera para ofrecer brillo y protección superior que penetra y se adhiere mejor que otras ceras.
- Este producto premium es perfecto para superficies acrílicas, de fibra de vidrio, gelcoat, pintadas o de plástico, ya que crea una barrera protectora y duradera contra los elementos, incluida la radiación UV.
- Uso seguro incluso en luz solar directa.

779320 · 473 ml



Tratamiento impermeable para tejido

- Restaura y preserva las superficies textiles de la embarcación para prolongar su desempeño original.
- Fórmula fluoropolimérica exclusiva que restaura la repelencia al agua, añade protección contra la radiación UV y las manchas, y evita la decoloración y el envejecimiento prematuro de los materiales textiles de la embarcación.
- De uso seguro para fibras naturales y sintéticas, y no afecta al tacto, al color ni a la transpirabilidad de los tejidos.

779321 · 650 ml



Nota: consulta a tu concesionario sobre los precios de venta al público recomendados para los lubricantes.

Accesorios imprescindibles

RECREATIVO LIGERO						RECREATIVO					
SPARK®			SPARK® TRIXX™			GTI™		GTI™ SE			
Modelos	SPARK® BIPLAZA - Rotax® 900 ACE™ - 60	SPARK® BIPLAZA - Rotax® 900 ACE™ - 90	SPARK® TRIPLAZA - Rotax® 900 ACE™ - 90	SPARK® TRIXX™ BIPLAZA	SPARK® TRIXX™ TRIPLAZA	GTI™ 90	GTI™ 130	GTI™ SE 130	GTI™ SE 170		
Colores	 Azul deslumbrante / Verde Manta* *Color solo disponible con Rotax® 900 ACE™ - 90			 Quetzal / Verde Manta		 Blanco / Azul arrecife		 NOVEDAD Amarillo neón / Hielo metalizado			
	 Naranja fuerte / Negro intenso			 Rojo lava / Negro intenso				 Azul playa metalizado / Gris lava	 Hielo metalizado / Naranja fuerte		
Mensajes distintivos	Divertidísima			Juguetona		Estilo, estabilidad y diversión en serio		Más utilidad y confort para días de diversión familiar			
RASGOS DESTACADOS DE PACK											
<ul style="list-style-type: none"> Plataforma ligera y divertida Transporte en remolque prácticamente con cualquier vehículo de tamaño medio Hasta 3 pasajeros Pack plus de funcionalidad (opcional): <ul style="list-style-type: none"> iBR® (sistema de freno y reversa)* Sistema portátil de audio de BRP (opcional solo con pack de funcionalidad triplaza) Kit de compartimento de almacenamiento delantero Apoyo para embarque 			<ul style="list-style-type: none"> Plataforma ligera y divertida Transporte en remolque prácticamente con cualquier vehículo de tamaño medio Hasta 3 pasajeros Pack TRIXX: <ul style="list-style-type: none"> Sistema de audio portátil de BRP (opcional) Sistema VTS™ (trim variable) con capacidad de ajuste ampliada Apoyos para los pies Manubrio con elevador ajustable iBR® (sistema de freno y reversa)* Coloración exclusiva *Sistema electrónico de freno, neutral y reversa 			Pack Base: <ul style="list-style-type: none"> iBR® (sistema inteligente de freno y reversa) Plataforma de baño con sistema LinQ™ integrado Amplio almacenamiento delantero Asiento Ergolock™ Compartimento estanco para celular 		Pack SE: <ul style="list-style-type: none"> Sistema de audio premium de BRP (opcional) Escalón de embarque Asiento de turismo Ergolock 		<ul style="list-style-type: none"> Sistema de elevación variable (VTS™) Sistema de sujeción LinQ™ Amplio almacenamiento delantero 	
CAPACIDAD											
Pilotos	2	2	3	2	3	3	3				
Peso	160 kg	160 kg	205 kg	160 kg	205 kg	272 kg	272 kg				
Combustible	30 litros			30 litros			60 litros	60 litros			
Almacenamiento total	27 litros	27 litros		27 litros		152,8 litros	152,8 litros				
MOTOR ROTAX											
Motor Rotax®	900 ACE™ - 60	900 ACE™ - 90		900 ACE™ - 90		900 ACE™ - 90	1630 ACE™ - 130	1630 ACE™ - 130		1630 ACE™ - 170	
Sistema de admisión	Aspiración natural			Aspiración natural		Aspiración natural	Aspiración natural	Aspiración natural			
Cilindrada	899 cc			899 cc		899 cc	1.630 cc	1.630 cc			
Sistema de reversa	Kit de reversa manual (accesorio)	iBR® electrónico (opcional)		iBR® electrónico		iBR® electrónico	iBR® electrónico	iBR® electrónico			
Tipo de combustible	87 octanos			87 octanos		87 octanos	87 octanos	87 octanos			

Accesorios imprescindibles

DEPORTES ACUÁTICOS			TURISMO			
	WAKE™	WAKE™ PRO	GTX†			GTX† LIMITED
Modelos	WAKE™ 170	WAKE™ PRO 230	GTX† 170	GTX† 230	GTX† 300	GTX† LIMITED 300
Colores	 Azul Malibú / Amarillo neón	 Azul Malibú / Amarillo neón	 Azul playa metalizado / Gris lava	 NOVEDAD Negro eclipse / Naranja	 Gris líquido metalizado / Azul playa	
Mensajes distintivos	Diseñada para aprovechar al máximo la estela	Estabilidad, potencia y música para deportes acuáticos de calidad profesional	Control y valor de lujo, siempre con estilo			El estándar del sector en desempeño de turismo
RASGOS DESTACADOS DE PACK						
	<ul style="list-style-type: none"> Sistema de audio premium de BRP (opcional) Escalón de embarque Compartimento estanco para celular Amplio almacenamiento delantero Pack WAKE™: <ul style="list-style-type: none"> Mástil de esquí acuático retráctil LinQ™ Modo de esquí basado en velocidad Portatablas extraíble Gráficos WAKE™ 	<ul style="list-style-type: none"> Sistema de audio premium de BRP (opcional) Escalón de embarque Compartimento estanco para celular Amplio almacenamiento delantero Pack WAKE™: <ul style="list-style-type: none"> Mástil de esquí acuático retráctil LinQ™ Modo de esquí basado en velocidad Portatablas extraíble Gráficos WAKE™ 	Pack Base: <ul style="list-style-type: none"> NOVEDAD Sistema iDF de limpieza inteligente (opcional solo en 170 y 230) Sistema de audio premium de BRP (opcional) Compartimento estanco para celular 	<ul style="list-style-type: none"> Sistema de sujeción LinQ™ Gran plataforma de baño Escalón de embarque Almacenamiento frontal con acceso directo 	<ul style="list-style-type: none"> Sistema de audio premium de BRP (opcional) NOVEDAD Amplia pantalla LCD panorámica de 7,8 pulgadas (19,8 cm) a color NUEVO sistema inteligente iDF para limpieza y desalojo de bomba Asiento de turismo Ergolock con protectores de rodilla Amplia plataforma de baño con sistema de sujeción LinQ™ Almacenamiento frontal con acceso directo Pack Limited: <ul style="list-style-type: none"> puerto USB, funda para moto acuática, organizador del compartimento de almacenamiento, sonda de profundidad y más 	
CAPACIDAD						
Pilotos	3	3	3			3
Peso	272 kg	272 kg	272 kg			272 kg
Combustible	60 litros	70 litros	70 litros			70 litros
Almacenamiento total	152,8 litros	98,9 litros	98,9 litros			98,9 litros
MOTOR ROTAX						
Motor Rotax®	1630 ACE™ - 170	1630 ACE™ - 230	1630 ACE™ - 170	1630 ACE™ - 230	1630 ACE™ - 300	1630 ACE™ - 300
Sistema de admisión	Aspiración natural	Sobrealimentado con termocambiator intermedio externo	Aspiración natural	Sobrealimentado con termocambiator intermedio externo		Sobrealimentado con termocambiator intermedio externo
Cilindrada	1.630 cc	1.630 cc	1.630 cc		1.630 cc	1.630 cc
Sistema de reversa	iBR® electrónico	iBR® electrónico	iBR® electrónico		iBR® electrónico	iBR® electrónico
Tipo de combustible	87 octanos	87 octanos	87 octanos		91 octanos	91 octanos

Accesorios imprescindibles

	PESCA DEPORTIVA		ALTO DESEMPEÑO	
	FISH PRO™	GTR™	RXP®-X°	RXT®-X°
Modelos	FISH PRO™ 170	GTR™ 230	RXP®-X° 300	RXT®-X° 300
Colores	 Verde noche	 Negro eclipse / Amarillo neón	 Premium Morado medianoche	 Amarillo milenio
	 Blanco / Azul Golfo		 Amarillo milenio	 Premium Morado medianoche
Mensajes distintivos	La pesca, reimaginada.	Potencia y desempeño accesibles.	La moto acuática de desempeño de competición, reimaginada.	La moto acuática para desempeño en alta mar por excelencia.
RASGOS DESTACADOS DE PACK				
	Pack de pesca: <ul style="list-style-type: none"> • NOVEDAD Sistema iDF de limpieza inteligente (de serie) • Sonda de pesca Garmin® ECHOMAP® Plus 62cv • Hielera LinQ™ de 51 litros • Plataforma trasera ampliada con segundo sistema de sujeción LinQ™ • 5 portacañas • Sistema de audio premium de BRP (opcional) • Asiento Ergolock™ para pesca 	Pack Base: <ul style="list-style-type: none"> • Sistema de audio premium de BRP (opcional) • Sistema de sujeción LinQ™ • Compartimento estanco para celular • Amplio almacenamiento delantero • Sistema de elevación variable (VTS™) 	Pack X: <ul style="list-style-type: none"> • Prestaciones Ergolock™ R: asiento monoplaza de alto desempeño con sección trasera ajustable, manubrio de perfil bajo, apoyos para los pies en ángulo doble, áreas de adhesión, huecos profundos para las rodillas • NOVEDAD Diseño de casco T3-R • NOVEDAD Aletas X • Sistema de audio premium de BRP (opcional) • NOVEDAD Compartimento estanco para celular • Propela pulida de alto desempeño • Amplia plataforma de baño con sistema de sujeción LinQ™ 	Pack X: <ul style="list-style-type: none"> • Sistema de audio premium de BRP (ahora de serie) • Control de lanzamiento • Sistema de trim variable (VTS tm) con capacidad de ajuste ampliada • Asiento Ergolock™ de competición con protectores de rodilla • Aletas X • Almacenamiento frontal con acceso directo
CAPACIDAD				
Pilotos	3	3	2	3
Peso	272 kg	272 kg	182 kg	272 kg
Combustible	70 litros	60 litros	70 litros	70 litros
Almacenamiento total	149,9 litros	160,8 litros	153,7 litros	98,9 litros
MOTOR ROTAX				
Motor Rotax®	1630 ACE™ - 170	1630 ACE™ - 230	1630 ACE™ - 300	1630 ACE™ - 300
Sistema de admisión	Aspiración natural	Sobrealimentado con termocambiador intermedio externo	Sobrealimentado con termocambiador intermedio externo	Sobrealimentado con termocambiador intermedio externo
Cilindrada	1.630 cc	1.630 cc	1.630 cc	1.630 cc
Sistema de reversa	iBR® electrónico	iBR® electrónico	iBR® electrónico	iBR® electrónico
Tipo de combustible	87 octanos	87 octanos	91 octanos	91 octanos

¡Crea la Sea-Doo de tus sueños! sea-doo.com/build

EXPLORA TODO UN MUNDO DE AVENTURA CON NUESTROS PRODUCTOS BRP. BRP.COM



ski-doo LYNX SEA-DOO CAN-AM ROTAX ALUMACRAFT Manitou EVINRUDE
