PRODUCT-SPECIFICATIEBOEK 2027

Waterscooters

Accessoires

Onderdelen & onderhoud

Kleding

Speel- en licentieproducten



SEA-DOO®

Productspecificatieboek 2027

Voertuigspecificaties

Onze NIEUWE motoren 4
Onze technologie 5
Voordelen van Sea-Doo 5
Spark® 60 voor 2 6
Spark® Convenience 90 voor 2 8
Spark® X 110 voor 3 - Audio 10
Spark® X Trixx™ 110 voor 1 12
Spark® X Trixx™ 110 voor 3 - Audio 14
GTI™ 130 16
GTI™ SE 170 18
Wake™ 170 20
Wake™ Pro 230 22
Explorer Pro® 230 24
GTX† 170 26
GTX† 230 28
GTX† Limited 350 30
FishPro™ Trophy 170 32
GTR™ 230 34
GTR™-X® 300 36
RXP®-X® 350 38
RXT®-X® 350 40
Vergelijkende tabel 42

Accessoires

Essentiële pakketten 49
Hoezen 53
LinQ, opbergruimte en tassen 55
Accessoires voor watersport 63
Opstap en ladders 64
Stuurbediening 65
Platinum-audiosysteempakket 66
Audio 67
GPS van Garmin met touchscreen 68
Elektronica en elektrisch 69
Accessoires voor carrosserie 72
Afmeren en stranden 74
Essentiële uitrusting 76
Trailers en stickersets 77

Onderdelen en onderhoud

Checklist onderhoud 79
Nuttige uitrusting 80
Carrosserie/chassis 80
Motorkoeling 80
Aandrijving 81
Onderhoudsproducten 83
Olieverversingspakket 85
XPS SAE 5W-40 en Cool-X LT 86
XPS producten 87

Kleding

Matentabel 90
Vind de perfecte pasvorm 92
NIEUW Sea-Doo Force zwemvest 94
NIEUW Airflow zwemvest 95
NIEUW Sea-Doo Explorer zwemvest 97
Wave zwemvest 98
Sea-Doo Wave Grip zwemvest 99
Beschermende kleding 100
Neopreen gids 104
Vaaruitrusting 106
Sportkleding - Signature 109
Sportkleding - Hengelsport 111
Sportkleding - Na het zwemmen 113
NIEUW Collectie voor kinderen 115
Beschermende uitrusting 116
Collectie drijvende accessoires 117
NIEUW speel- en licentieproducten 119
Vervangingsonderdelen 125

Prijzen kunnen wijzigen als gevolg van belastingen, tarieven of heffingen die op bepaalde producten van toepassing kunnen zijn.
BRP behoudt zich het recht voor om de prijzen vrijblijvend te wijzigen.

Voor reclamedoeleinden zie je in sommige illustraties in deze catalogus professionele racers en watersporters die manoeuvres uitvoeren onder ideale en/of gecontroleerde omstandigheden. Probeer deze of andere riskante manoeuvres niet uit als ze jouw vaarcapaciteiten of je begrip van en respect voor het vermogen van je Sea-Doo waterscooter te boven gaan. WEES ALERT VANAF DE START. Vaar altijd op een verantwoorde en veilige manier. Volg alle instructies, aanwijzingen en veiligheidsvoorzieningen op. Voor de garantie gelden uitsluitingen, beperkingen van aansprakelijkheid en andere algemene voorwaarden van de standaard beperkte garantie van BRP. BRP beveelt voor het besturen van een waterscooter een minimumleeftijd van 16 jaar aan. Draag altijd aangepaste beschermende kleding, in overeenstemming met je vaarstijl, inclusief een goedgekeurd zwemvest. Denk erom dat het gebruik van alcohol/drugs en varen niet samengaan. Houd met een waterscooter altijd voldoende afstand tot anderen op het water. Houd je altijd aan de plaatselijke wetten en voorschriften. In het kader van zijn beleid van voortdurende kwaliteitsverbetering en innovatie behoudt Bombardier Recreational Products Inc. (BRP) zich het recht voor, op eender welk moment specificaties, prijzen, ontwerp, kenmerken, modellen en uitrusting te schrappen of wijzigen, zonder dat dit enige verplichting inhoudt. Mogelijk zijn de weergegeven modellen uitgerust met optionele accessoires of extra's. De prijzen zijn gebaseerd op de door de fabrikant voorgestelde adviesprijzen. Dealers kunnen afwijkende prijzen toepassen. Exclusief btw voor Canada en VS. Afhankelijk van de locatie worden de producten gedistribueerd door BRP US Inc., Bombardier Recreational Products Inc., BRP European Distribution SA, BRP Australia Pty Ltd., BRP Finland Oy., BRP Japan Ltd., BRP Comm & Trade (Shanghai) Co Ltd. of Bombardier Recreational Products Motores da Amazonia Ltda. ® zijn gedeponeerde handelsmerken en TM en het BRP logo zijn handelsmerken van Bombardier Recreational Products Inc. of diens dochtermaatschappijen. * is een handelsmerk van Bombardier Inc. dat onder licentie wordt gebruikt. Velcro is een gedeponeerd handelsmerk van Velcro Industries. Bluetooth is een gedeponeerd handelsmerk van Bluetooth SIG, Inc. Garmin en ECHOMAP zijn handelsmerken van Garmin Ltd. of diens dochterondernemingen. GTX is een gedeponeerd handelsmerk van Castrol Limited, gebruikt onder licentie. YUASA is een gedeponeerd handelsmerk van YUASA Batteries Inc. NGK is een gedeponeerd handelsmerk van NGK Spark Plugs, Ltd. Salt-Away is een handelsmerk van Salt-Away Products. Slowtide is een handelsmerk van Slowtide LLC. Alle andere firma- en/of productnamen zijn handelsmerken van hun respectieve houders. © 2026 BRP Inc. Alle rechten voorbehouden.

Voertuigspecificaties



Onze **NIEUWE** motoren	4
Onze technologie	5
Voordelen van Sea-Doo	5
Voertuigspecificaties	6
Vergelijkende tabel	42

Onze **NIEUWE** motoren

Beschikbaar op


RXP-X


RXT-X


GTX Limited

HOOGSTE AANTAL PK | SNELLERE ACCELERATIE | RECENTSTE EN BESTE

ROTAX 1630 ACE - 350 PK (257,4 KW)

SEA-DOO'S KRACHTIGSTE FABRIEKSMOTOR VOOR WATERSCOOTERS.



Topprestaties

*Biedt 15% snellere acceleratie van 0-100 km/u dan de vorige 1630 ACE 325 pk (239,03 kW)**

- Hoger maximumtoerental van 8.500 tpm
- Snellere rotatie en efficiëntere opbouw van de laaddruk
- Nieuw compressorwiel
- Geoptimaliseerd ontwerp van de drijfstang en bouten

Innovatieve techniek

- Nieuw inlaatrooster bovenaan
- Nieuwe verbeterde jetpomp en rijplaat

Beschikbaar op alle


Spark X


Spark X Trixx

ROTAX 1000 ACE - 110 PK (80,9 KW)

De snelste in zijn categorie

*15% hogere topsnelheid**

Verhoogde compressieverhouding

Cilinderinhoud uitgebreid van 899 cc naar 999 cc

Nieuw inlaat- en uitlaatspruitstuk

Nieuwe cilinderkop met verbeterde inlaatpoort en kleppen

Nieuw uitgerust met het iDF - Intelligent Debris Free pompsysteem

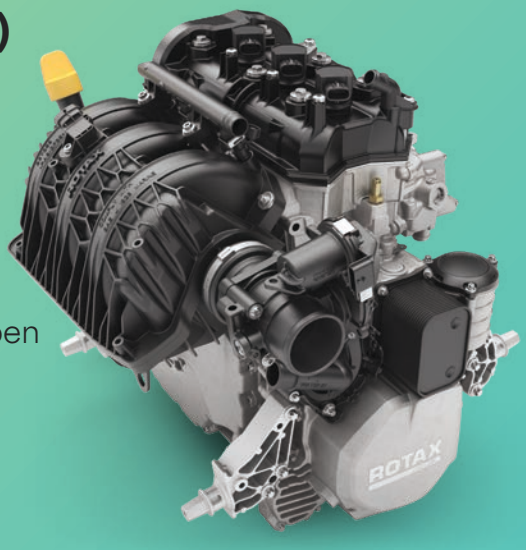

**Op basis van interne tests in optimale omstandigheden.*

Onze technologie

iBR en iDF: bewezen technologie



INTELLIGENT BRAKE AND REVERSE - VEILIGHEID EN CONTROLE

NU REEDS DE DERDE GENERATIE

Met het iBR-systeem kom je bijna 49 meter eerder tot stilstand dan zonder iBR.

Het is het enige remsysteem voor gebruik op het water dat door de Amerikaanse kustwacht wordt erkend als een verbetering van de vaarveiligheid.

iDF - GA WAAR ANDEREN NIET KUNNEN GAAN

Met dit innovatieve systeem, dat een primeur is in de sector, kun je jouw pomp vrijmaken van zeewier en vuil via de intuïtieve bediening op het stuur.

Met het ingenieuze iDF-systeem, exclusief van Sea-Doo, kan een verstopte inlaat in enkele seconden worden vrijgemaakt zonder afstappen.

Voordelen van Sea-Doo



GESLOTEN KOELSYSTEEM (CLCS™)

Houdt je motor op de optimale temperatuur

Minder onderhoud dan bij open koelsystemen

Voorkomt hoge reparatiekosten

Toonaangevende beleving aan boord



Premium audio-systeem van BRP



Waterdicht telefoonvak



Groter dek achteraan



LinQ-bevestigings-systeem



Intelligent Debris-Free pompsysteem



Touchscreen van 10,25 inch

REC LITE 2027

Spark® 60 for 2

Ongeëvenaard plezier.



Sunrise Orange and Dragon Red

Licht en speels platform | **Spark®-romp** | **Kan gesleept worden met de meeste middelgrote auto's**

LAADVERMOGEN

Aantal personen	👤👤
Draagvermogen	160 kg
Inhoud brandstoftank	30 L
Handschoenenvak	2,68 L
Bergvak vooraan	42 L (optie)
Bergruimte - Totaal	44,7 L*

AFMETINGEN

Lengte (bumper tot bumper)	283 cm
Breedte	117 cm
Hoogte	107 cm

ROMP

Type	Spark®-romp
Materiaal	Polytec™

KENMERKEN

- Smal zadel
- Zadelriem
- iBR® - Intelligent Brake & Reverse
- Bergruimte vooraan (optie)
- Waterdicht telefoonvak
- LinQ™-bevestigingssysteem
- LinQ™ Lite-bevestigingssysteem
- BRP Audio - draagbaar systeem (accessoire)
- Voetsteunen met WetGrip
- Ronde handgrepen
- Sleepoog

ROTAX-MOTOR

ROTAX-MOTOR	1000 ACE™ - 60
Cilinderinhoud	1.000 cc
Vermogen (pk)	60 pk (44,1 kW)
Inlaatsysteem	Natuurlijke aanzuiging
Koeling	Gesloten koelsysteem (CLCS)
Achteruitvaarsysteem	Elektronische iBR® **
Starter	Elektrisch
Brandstoftype	Euro 95
Gassysteem	iTC™ (Intelligent Throttle Control)
Uitlaatsysteem	D-Sea-Bel™-systeem

METER

Displaytype	4,5 inch digitale display
Belangrijkste functies	• Snelheidsmeter • Toerenteller • Klok • Brandstofautonomie • Vaaruren
iTC-systeem - modus	• ECO®-modus

GEWICHT

Drooggewicht (olie, koelvloeistof, geen brandstof)	198 kg
Vermogen/ gewichtsverhouding (pk/lbs)	0.3

GARANTIE

BRP biedt twee jaar beperkte garantie op deze waterscooter.

*Totaal inclusief de optionele bergruimte vooraan
**Elektronische rem, neutraal en achteruit.

REC LITE 2027

NIEUWIGHEDEN

- Rotax® 1000 ACE™ - 60

BELANGRIJKSTE KENMERKEN

- Licht en speels platform
- Spark®-romp
- Kan gesleept worden met de meeste middelgrote auto's
- Max. 2 personen
- Waterdicht telefoonvak
- iBR® - Intelligent Brake & Reverse
- Integratie met LinQ™ en LinQ Lite™



Sunrise Orange and Dragon Red



Spark tweede generatie

Het ontwerp van de nieuwste generatie Spark heeft een verbeterde uitstraling, meer comfort en gebruiksgemak en vernieuwde technologie. Het innovatieve Polytec-materiaal verlaagt het gewicht van de waterscooter verder en optimaliseert tegelijkertijd de prestaties en efficiëntie.[1]



Smal zadel

Ontworpen voor meer bewegingsvrijheid op het water.



LinQ™ Lite integratie

Snel toegankelijk en op 5 punten op de unit geplaatst.
Alle Sea-Doo LinQ Lite accessoires kunnen worden geïntegreerd.



ROTAX® 1000 ACE™- 60

Zuinige, compacte en lichte Rotax® motor.



BRP Audio - draagbaar systeem (accessoire)

Als optie is er ook het draagbaar audiosysteem van BRP voor een extra dosis entertainment. Het draagbaar audiosysteem van BRP biedt geluid van hogere kwaliteit op en naast het water, met de modi Concert, Rit en Thuis. Uitgerust met een montagebeugel voor zwaar gebruik.



Bergruimte vooraan en waterdicht telefoonvak

Een handige bergruimte vooraan om meer spullen mee te nemen. Berg je mobiele telefoon en waardevolle spullen gemakkelijk op in het waterdichte telefoonvak.

REC LITE 2027

Spark® Convenience 90 for 2

Ongeëvenaard plezier.



Dazzling Blue and Vapor Blue

Licht en speels platform | **Spark®-romp** | **Kan gesleept worden met de meeste middelgrote auto's**

LAADVERMOGEN

Aantal personen	👤👤
Draagvermogen	160 kg
Inhoud brandstoftank	30 L
Handschoenenvak	2,68 L
Bergvak vooraan	42 L
Bergruimte - Totaal	44,7 L*

AFMETINGEN

Lengte (bumper tot bumper)	283 cm
Breedte	117 cm
Hoogte	107 cm

ROMP

Type	Spark®-romp
Materiaal	Polytec™

KENMERKEN

- Smal zadel
- Zadelriem
- iBR® - Intelligent Brake & Reverse
- VTS™ (Variabel trimsysteem)
- RF D.E.S.S.™ sleutel
- Bergruimte vooraan
- Waterdicht telefoonvak
- LinQ™-bevestigingssysteem
- LinQ™ Lite-bevestigingssysteem
- BRP Audio - draagbaar systeem (accessoire)
- Voetsteunen met WetGrip
- Ronde handgrepen
- Sleepoog

ROTAX-MOTOR

ROTAX-MOTOR	1000 ACE™- 90
Cilinderinhoud	1.000 cc
Vermogen (pk)	90 pk (66,2 kW)
Inlaatsysteem	Natuurlijke aanzuiging
Koeling	Gesloten koelsysteem (CLCS)
Achteruitvaarsysteem	Elektronische iBR® **
Starter	Elektrisch
Brandstoftype	Euro 95
Gassysteem	iTC™ (Intelligent Throttle Control)
Uitlaatsysteem	D-Sea-Bel™-systeem

METER

Displaytype	4,5 inch digitale display
Belangrijkste functies	• Snelheidsmeter • Toerenteller • Klok • VTS™ • Brandstofautonomie • Vaaruren
iTC-systeem - modus	• Sportmodus • ECO®-modus

GEWICHT

Drooggewicht (olie, koelvloeistof, geen brandstof)	200 kg
Vermogen/ gewichtsverhouding (pk/lbs)	0.45

GARANTIE

BRP biedt twee jaar beperkte garantie op deze waterscooter.

*Totaal inclusief de bergruimte vooraan
**Elektronische rem, neutraal en achteruit.

REC LITE 2027

NIEUWIGHEDEN

- Rotax® 1000 ACE™ - 90

BELANGRIJKSTE KENMERKEN

- Licht en speels platform
- Spark®-romp
- Kan gesleept worden met de meeste middelgrote auto's
- Max. 2 personen
- Waterdicht telefoonvak
- iBR® - Intelligent Brake & Reverse
- LinQ™- en LinQ Lite™-bevestigingssysteem
- **Convenience pakket:**
  - Kit voor opbergvak aan de voorzijde
  - Opstaptrede
  - RF D.E.S.S.™ sleutel
  - VTS™ - variabel trimsysteem



Dazzling Blue and Vapor Blue



Convenience pakket

Til je vaarervaring naar een hoger niveau met het Convenience pakket. Dit pakket bestaat uit een kit voor het opbergvak vooraan, een opstaptrede, een RF D.E.S.S.™-sleutel en het VTS™ - variabel trimsysteem.



Smal zadel

Ontworpen voor meer bewegingsvrijheid op het water.



LinQ™ Lite integratie

Snel toegankelijk via zeven bevestigingspunten op modellen met het Convenience pakket. Het volledige assortiment Sea-Doo LinQ Lite-accessoires kan hierop worden bevestigd.



ROTAX® 1000 ACE™- 90

De Rotax 1000 ACE - 90 zorgt voor een directe acceleratie en een indrukwekkend laag brandstofverbruik.



iBR - Intelligent Brake & Reverse

Het exclusieve iBR-systeem van Sea-Doo® brengt de waterscooter sneller tot stilstand en biedt meer controle en wendbaarheid bij lage snelheden en tijdens het achteruitvaren.



Bergruimte vooraan en waterdicht telefoonvak

Een handige bergruimte vooraan om meer spullen mee te nemen. Berg je mobiele telefoon en waardevolle spullen gemakkelijk op in het waterdichte telefoonvak.

REC LITE 2027

Spark® X 110 For 3 - Audio

Speels, krachtig en praktisch - de Spark is nog beter geworden.



NEW Blue Mist and Deep Black

Licht en speels platform | **Spark®-romp** | **Kan gesleept worden met de meeste middelgrote auto's**

LAADVERMOGEN

Aantal personen	3
Draagvermogen	225 kg
Inhoud brandstoftank	30 L
Handschoenenvak	2,68 L
Bergvak vooraan	42 L
Bergruimte - Totaal	44,7 L

AFMETINGEN

Lengte (bumper tot bumper)	306 cm
Breedte	117 cm
Hoogte	107 cm

ROMP

Type	Spark®-romp
Materiaal	Polytec™

KENMERKEN

- Smal zadel
- Zadelriem
- iBR® - Intelligent Brake & Reverse
- iDF-systeem – Intelligent Debris Free
- VTS™ (Variabel trimsysteem)
- Opstaptrede
- RF D.E.S.S.™ sleutel
- Bergruimte vooraan
- Waterdicht telefoonvak
- LinQ™-bevestigingssysteem
- LinQ™ Lite-bevestigingssysteem
- BRP Audio - draagbaar systeem
- Voetsteunen met WetGrip
- Ronde handgrepen
- Sleepoog

ROTAX-MOTOR 1000 ACE™- 110

Cilinderinhoud	1.000 cc
Vermogen (pk)	110 pk (80,9 kW)
Inlaatsysteem	Natuurlijke aanzuiging
Koeling	Gesloten koelsysteem (CLCS)
Achteruitvaarsysteem	Elektronische iBR® *
Starter	Elektrisch
Brandstoftype	Euro 95
Gassysteem	iTC™ (Intelligent Throttle Control)
Uitlaatsysteem	D-Sea-Bel™-systeem

METER

Displaytype	4,5 inch digitale display
Belangrijkste functies	• Snelheidsmeter • Toerenteller • Klok • VTS™ • Brandstofautonomie • Vaaruren
iTC-systeem - modus	• Sportmodus • ECO®-modus • Lage-snelheidsmodus • Snelheidsbegrenzer

GEWICHT

Drooggewicht (olie, koelvloeistof, geen brandstof)	214 kg
Vermogen/ gewichtsverhouding (pk/lbs)	0.51

GARANTIE

BRP biedt twee jaar beperkte garantie op deze waterscooter.

*Elektronische rem, neutraal en achteruit.

REC LITE 2027

NIEUWIGHEDEN

- Rotax® 1000 ACE™ - 110

BELANGRIJKSTE KENMERKEN

- Licht en speels platform
- Spark®-romp
- Kan gesleept worden met de meeste middelgrote auto's
- Max. 3 personen
- Waterdicht telefoonvak
- iBR® - Intelligent Brake & Reverse
- LinQ™- en LinQ Lite™-bevestigingssysteem
- Snelheidsbegrenzer
- RF D.E.S.S.™-sleutel
- Opstap
- iDF-systeem – Intelligent Debris Free
- Exclusieve kleuren en dek in bijpassende kleur
- BRP Audio - draagbaar systeem



NEW Blue Mist and Deep Black



Voor een nieuwe impuls - Spark X

Het X-pakket tilt de Spark naar een hoger niveau, met behoud van het lichte en speelse karakter die een revolutie teweeg heeft gebracht in de sector. Met een standaard BRP draagbaar audiosysteem, een premium dek in bijpassende kleuren, een opstaptrede, een snelheidsbegrenzer en de nieuwe Rotax 1000 ACE motor met 110 pk (80,9 kW).



Opstaptrede

Voor gemakkelijker en sneller opstappen uit het water.



iDF-systeem – Intelligent Debris Free

Een innovatief systeem waarmee je via de bediening op het stuur eenvoudig waterplanten en vuil uit de jetpomp kunt verwijderen.



Rotax® 1000 ACE™ - 110

Ontketen nog meer plezier met de gloednieuwe Rotax 1000 ACE motor met 110 pk (80,9 kW), die nu Spark X modellen aandrijft met het perfecte evenwicht tussen prestaties, efficiëntie en speelsheid, zodat jij langer en sneller kunt varen zonder compromissen. Dit model is bovendien voorzien van het innovatieve iDF-systeem voor het eenvoudig verwijderen van vuil uit de jetpomp.



Draagbaar BRP audiosysteem

Het draagbare audiosysteem van BRP is voorzien van twee luidsprekers van 25 watt en levert zowel op als naast het water een hoogwaardige geluidskwaliteit. Het systeem beschikt over de modi Concert, Ride en Home en is voorzien van een robuuste montagebeugel.



Bergruimte vooraan en waterdicht telefoonvak

Een handige bergruimte vooraan om meer spullen mee te nemen. Berg je mobiele telefoon en waardevolle spullen gemakkelijk op in het waterdichte telefoonvak.

REC LITE 2027

Spark® X Trixx™ 110 for 1

Speelse trucjes, nu meer dan ooit.



Gulfstream Blue and Orange Crush

Licht en speels platform | **Spark®-romp** | **Kan gesleept worden met de meeste middelgrote auto's**

LAADVERMOGEN

Aantal personen	1 (max. 2 personen met passagierszadel als accessoire)
Draagvermogen	160 kg
Inhoud brandstoftank	30 L
Handschoenenvak	2,68 L
Bergvak vooraan	42 L (accessoire)
Bergruimte - Totaal	44,7 L*

AFMETINGEN

Lengte (bumper tot bumper)	283 cm
Breedte	117 cm
Hoogte	109 cm

ROMP

Type	Spark®-romp
Materiaal	Polytec™

KENMERKEN

- Smal zadel
- Freestyle zadel voor 1 persoon
- iBR® - Intelligent Brake & Reverse
- iDF-systeem - Intelligent Debris Free
- VTS™ met uitgebreid bereik
- Opstaptrede
- RF D.E.S.S.™-sleutel (optie)
- Bergruimte vooraan (accessoire)
- Waterdicht telefoonvak
- LinQ™-bevestigingssysteem
- LinQ™ Lite-bevestigingssysteem
- BRP Audio - draagbaar systeem (accessoire)
- Voetsteunen met WetGrip
- Ronde handgrepen
- Voetsteunen
- Stuur met verstelbare stuurverhoger
- Sleepoog

ROTAX-MOTOR

ROTAX-MOTOR	1000 ACE™- 110
Cilinderinhoud	1.000 cc
Vermogen (pk)	110 pk (80,9 kW)
Inlaatsysteem	Natuurlijke aanzuiging
Koeling	Gesloten koelsysteem (CLCS)
Achteruitvaarsysteem	Elektronische iBR® **
Starter	Elektrisch
Brandstoftype	Euro 95
Gassysteem	iTC™ (Intelligent Throttle Control)
Uitlaatsysteem	D-Sea-Bel™-systeem

METER

Displaytype	4,5 inch digitale display	
Belangrijkste functies	• Snelheidsmeter • Toerenteller • Klok	• VTS™ met uitgebreid bereik • Brandstofautonomie • Vaaruren
iTC-systeem - modus	• Sportmodus • Trixx-modus • ECO®-modus	• Lage-snelheidsmodus • Snelheidsbegrenzer

GEWICHT

Drooggewicht (olie, koelvloeistof, geen brandstof)	201 kg
Vermogen/ gewichtsverhouding (pk/lbs)	0.55

GARANTIE

BRP biedt twee jaar beperkte garantie op deze waterscooter.

*Totaal inclusief de bergruimte vooraan
**Elektronische rem, neutraal en achteruit.

REC LITE 2027

NIEUWIGHEDEN

- Rotax® 1000 ACE™ - 110

BELANGRIJKSTE KENMERKEN

- Licht en speels platform
- Spark®-romp
- Kan gesleept worden met de meeste middelgrote auto's
- 1 (max. 2 personen met passagierszadel als accessoire)
- iBR® - Intelligent Brake & Reverse
- Freestyle zadel voor 1 persoon
- Snelheidsbegrenzer
- Geïntegreerde voetsteunen
- iDF-systeem – Intelligent Debris Free
- RF D.E.S.S.™-sleutel
- **Trixx pakket:**
  - Stuur met verstelbare stuurverhoger
  - VTS™ (Variabel trimsysteem) met uitgebreid bereik
  - Voetsteunen



Gulfstream Blue and Orange Crush



Voor een nieuwe impuls - Spark X

Het X-pakket tilt de Spark naar een hoger niveau, met behoud van het lichte en speelse karakter die een revolutie teweeg heeft gebracht in de sector. Met een opstaptrede, een snelheidsbegrenzer en de nieuwe Rotax 1000 ACE motor van 110 pk (80,9 kW).



Trixx-modus

De Trixx-modus ontgrendelt nieuwe acrobatische toeren op het water, zoals omgekeerde donuts om nog meer spektakel toe te voegen aan je rit. De Trixx-modus biedt meer stuwkracht in achteruit om gemakkelijker manoeuvres uit te voeren.



iDF-systeem – Intelligent Debris Free

Een innovatief systeem waarmee je via de bediening op het stuur eenvoudig waterplanten en vuil uit de jetpomp kunt verwijderen.



Rotax® 1000 ACE™ - 110

Ontketen nog meer plezier met de gloednieuwe Rotax 1000 ACE motor met 110 pk (80,9 kW), die nu Spark X modellen aandrijft met het perfecte evenwicht tussen prestaties, efficiëntie en speelsheid, zodat jij langer en sneller kunt varen zonder compromissen. Dit model is bovendien voorzien van het innovatieve iDF-systeem voor het eenvoudig verwijderen van vuil uit de jetpomp.



BRP Audio - draagbaar systeem (accessoire)

Als optie is er ook het draagbaar audiosysteem van BRP voor een extra dosis entertainment. Het draagbaar audiosysteem van BRP biedt geluid van hogere kwaliteit op en naast het water, met de modi Concert, Rit en Thuis. Uitgerust met een montagebeugel voor zwaar gebruik.



VTS™ (Variabel trimsysteem) met uitgebreid bereik

Biedt dubbel zoveel bereik als het gewone VTS™ om tricks makkelijker uit te voeren.

REC LITE 2027

Spark® X Trixx™ 110 for 3 - Audio

Speelse trucjes, nu meer dan ooit.



NEW Blue Mist and Coral Blast

Rotax® 1000 ACE™ - 110 | **Spark®-romp** | **Licht en speels platform**

LAADVERMOGEN

Aantal personen	
Draagvermogen	225 kg
Inhoud brandstoftank	30 L
Handschoenenvak	2,68 L
Bergvak vooraan	42 L (accessoire)
Bergruimte - Totaal	44,7 L*

AFMETINGEN

Lengte (bumper tot bumper)	306 cm
Breedte	117 cm
Hoogte	109 cm

ROMP

Type	SPARK®-romp
Materiaal	Polytec™

KENMERKEN

- Smal zadel
- Zadelriem
- iBR® - Intelligent Brake & Reverse
- iDF-systeem – Intelligent Debris Free
- VTS™ met uitgebreid bereik
- Opstaptrede
- RF D.E.S.S.™-sleutel (optie)
- Bergruimte vooraan (optie)
- Waterdicht telefoonvak
- LinQ™-bevestigingssysteem
- LinQ™ Lite-bevestigingssysteem
- BRP Audio - draagbaar systeem
- Voetsteunen met WetGrip
- Ronde handgrepen
- Voetsteunen
- Stuur met verstelbare stuurverhoger
- Sleepoog

ROTAX-MOTOR

ROTAX-MOTOR	1000 ACE™- 110
Cilinderinhoud	1.000 cc
Vermogen (pk)	110 pk (80,9 kW)
Inlaatsysteem	Natuurlijke aanzuiging
Koeling	Gesloten koelsysteem (CLCS)
Achteruitvaarsysteem	Elektronische iBR® **
Starter	Elektrisch
Brandstoftype	Euro 95
Gassysteem	iTC™ (Intelligent Throttle Control)
Uitlaatsysteem	D-Sea-Bel™-systeem

METER

Displaytype	4,5 inch digitale display	
Belangrijkste functies	• Snelheidsmeter • Toerenteller • Klok	• VTS™ met uitgebreid bereik • Brandstofautonomie • Vaaruren
iTC-systeem - modus	• Sportmodus • Trixx-modus • ECO®-modus	• Lage-snelheidsmodus • Snelheidsbegrenzer

GEWICHT

Drooggewicht (olie, koelvloeistof, geen brandstof)	214 kg
Vermogen/ gewichtsverhouding (pk/lbs)	0.51

GARANTIE

BRP biedt twee jaar beperkte garantie op deze waterscooter.

*Totaal inclusief de bergruimte vooraan
**Elektronische rem, neutraal en achteruit.

REC LITE 2027

BELANGRIJKSTE KENMERKEN

- Licht en speels platform
- Spark®-romp
- Kan gesleept worden met de meeste middelgrote auto's
- Max. 3 personen
- iBR® - Intelligent Brake & Reverse
- Waterdicht telefoonvak
- Snelheidsbegrenzer
- Geïntegreerde voetsteunen
- iDF - système de pompe antidébris intelligent
- RF D.E.S.S.™-sleutel
- Exclusieve kleuren en dek in bijpassende kleur
- BRP Audio - draagbaar systeem
- **Trixx pakket:**
  - Stuur met verstelbare stuurverhoger
  - VTS™ (Variabel trimsysteem) met uitgebreid bereik
  - Voetsteunen



NEW Blue Mist and Coral Blast



Voor een nieuwe impuls - Spark X

Het X-pakket tilt de Spark naar een hoger niveau, met behoud van het lichte en speelse karakter die een revolutie teweeg heeft gebracht in de sector. Met een opstaptrede, een snelheidsbegrenzer, een dek in bijpassende kleur en de nieuwe Rotax 1000 ACE motor van 110 pk (80,9 kW).



Trixx-modus

De Trixx-modus ontgrendelt nieuwe acrobatische toeren op het water, zoals omgekeerde donuts om nog meer spektakel toe te voegen aan je rit. De Trixx-modus biedt meer stuwkracht in achteruit om gemakkelijker manoeuvres uit te voeren.



iDF-systeem - Intelligent Debris Free

Een innovatief systeem waarmee je via de bediening op het stuur eenvoudig waterplanten en vuil uit de jetpomp kunt verwijderen.



Rotax® 1000 ACE™ - 110

Ontketen nog meer plezier met de gloednieuwe Rotax 1000 ACE motor met 110 pk (80,9 kW), die nu Spark X modellen aandrijft met het perfecte evenwicht tussen prestaties, efficiëntie en speelsheid, zodat jij langer en sneller kunt varen zonder compromissen. Dit model is bovendien voorzien van het innovatieve iDF-systeem voor het eenvoudig verwijderen van vuil uit de jetpomp.



BRP Audio - draagbaar systeem

Het draagbaar audiosysteem van BRP biedt geluid van hogere kwaliteit op en naast het water, met de modi Concert, Rit en Thuis. Uitgerust met een montagebeugel voor zwaar gebruik.



VTS™ (Variabel trimsysteem) met uitgebreid bereik

Biedt dubbel zoveel bereik als het gewone VTS™ om tricks makkelijker uit te voeren.

RECREATION 2027

GTI™ 130

Stijl, stabiliteit en heel veel plezier.



Bright White and Neo Mint

Rotax® 1630 ACE™ - 130 | **GTI™-romp** | **iBR® - Intelligent Brake & Reverse***

LAADVERMOGEN

Aantal personen	👤👤👤
Draagvermogen	273 kg
Inhoud brandstoftank	70 L
Handschoenenvak	8,8 L
Bergvak vooraan	144 L
Bergruimte - Totaal	152,8 L

AFMETINGEN

Lengte (bumper tot bumper)	332 cm
Breedte	125 cm
Hoogte	114 cm

ROMP

Type	GTI™-romp
Materiaal	Polytec™

KENMERKEN

- Ergolock™ touringzadel in twee delen
- Zadelriem
- iBR® - Intelligent Brake & Reverse
- RF D.E.S.S.™-sleutel
- Grote bergruimte vooraan
- Waterdicht telefoonvak
- LinQ™-bevestigingssysteem
- Breedhoekspiegels
- Handgrepen met palmsteun
- Voetmat
- Groot zwemplatform
- Sleepoog

ROTAX-MOTOR

ROTAX-MOTOR	1630 ACE™ - 130
Cilinderinhoud	1.630 cc
Vermogen (pk)	130 pk (95,6 kW)
Inlaatsysteem	Natuurlijke aanzuiging
Koeling	Gesloten koelsysteem (CLCS)
Achteruitvaarsysteem	Elektronische iBR® **
Starter	Elektrisch
Brandstoftype	Euro 95
Gassysteem	iTC™ (Intelligent Throttle Control)
Uitlaatsysteem	D-Sea-Bel™-systeem

METER

Displaytype	4,5 inch digitale display	
Belangrijkste functies	• Snelheidsmeter • Toerenteller	• Klok • Vaaruren
iTC-systeem - modus	• Sportmodus	• ECO®-modus

GEWICHT

Drooggewicht (olie, koelvloeistof, geen brandstof)	336 kg
Vermogen/ gewichtsverhouding (pk/lbs)	0.39

GARANTIE

BRP biedt twee jaar beperkte garantie op deze waterscooter.

*Elektronische rem, neutraal en achteruit.

BELANGRIJKSTE KENMERKEN

- Rotax® 1630 ACE™ - 130
- GTI™-romp
- iBR® - Intelligent Brake & Reverse*
- Groot zwemplatform met LinQ™-bevestigingssysteem
- Ergolock™-zadel in twee delen
- Grote bergruimte vooraan
- Waterdicht telefoonvak



Bright White and Neo Mint



iBR® (Intelligent Brake & Reverse)

Het exclusieve iBR® van Sea-Doo® stopt de waterscooter sneller en biedt meer controle en wendbaarheid bij lage snelheden en in de achteruit.



Zwemplatform met geïntegreerd LinQ™-systeem

Exclusief snelmontagesysteem op het grootste zwemplatform in de sector, waarmee accessoires makkelijk kunnen worden geïnstalleerd.



ECO®-modus

Dit exclusieve kenmerk van Sea-Doo® optimaliseert het vermogen voor tot 46% zuiniger brandstofverbruik.



ROTAX® 1630 ACE™ - 130

De krachtige en betrouwbare 1630 ACE™-130 pk (95,6 kW) met natuurlijke aanzuiging draait helemaal om plezier en acceleratie, en zorgt bovendien voor een uitstekend brandstofverbruik.

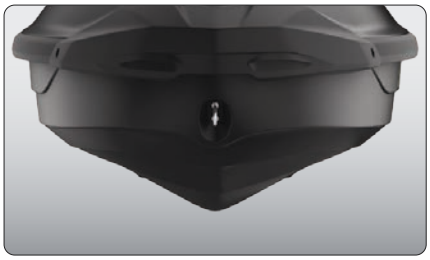

GTI™-romp

Deze gematigde V-vormige romp garandeert een stabiele, aangename rit in diverse situaties. Zelfzekere, voorspelbare besturing maar zeer speels wanneer jij dat wilt.



Grote bergruimte vooraan

Maar liefst 144 L afgesloten bergruimte waar bestuurders hun spullen veilig in kunnen opbergen tijdens de rit.

RECREATION 2027

GTI™ SE 170

Meer gebruiksgemak en comfort voor dagenlang plezier voor het hele gezin.



Eclipse Black and Laguna Green

Teal Blue and Manta Green

Rotax® 1630 ACE™ - 170 | **GTI™-romp** | **iDF-systeem - Intelligent Debris Free**

LAADVERMOGEN

Aantal personen	3
Draagvermogen	273 kg
Inhoud brandstoftank	70 L
Handschoenenvak	8,8 L
Bergvak vooraan	144 L
Bergruimte - Totaal	152,8 L

AFMETINGEN

Lengte (bumper tot bumper)	332 cm
Breedte	125 cm
Hoogte	114 cm

ROMP

Type	GTI™-romp
Materiaal	Polytec™

KENMERKEN

- Ergolock™-touringzadel in twee delen
- Zadelriem
- iBR® - Intelligent Brake & Reverse
- iDF-systeem - Intelligent Debris Free
- VTS™ (Variabel trimsysteem)
- Opstapladder
- RF D.E.S.S.™-sleutel
- Grote bergruimte vooraan
- Waterdicht telefoonvak
- LinQ™-bevestigingssysteem
- BRP Audio - premium systeem (als accessoire op Teal Blue/Manta Green)
- Breedhoekspiegels
- Handgrepen met palmsteun
- Voetmatten
- Groot zwemplatform
- Sleepoog

ROTAX-MOTOR

ROTAX-MOTOR	1630 ACE™ - 170
Cilinderinhoud	1.630 cc
Vermogen (pk)	170 pk (125 kW)
Inlaatsysteem	Natuurlijke aanzuiging
Koeling	Gesloten koelsysteem (CLCS)
Achteruitvaarsysteem	Elektronische iBR® **
Starter	Elektrisch
Brandstoftype	Euro 95
Gassysteem	iTC™ (Intelligent Throttle Control)
Uitlaatsysteem	D-Sea-Bel™-systeem

METER

Displaytype	4,5 inch digitale display	
Belangrijkste functies	• Snelheidsmeter • Toerenteller • Klok	• VTS™ • Brandstofautonomie • Vaaruren
iTC-systeem - modus	• Sportmodus • ECO®-modus	• Lage-snelheidsmodus • Snelheidsbegrenzer

GEWICHT

Drooggewicht (olie, koelvloeistof, geen brandstof)	336 kg 345 kg (met audiosysteem)
Vermogen/ gewichtsverhouding (pk/lbs)	0,51 / 0,49 (met audiosysteem)

GARANTIE

BRP biedt twee jaar beperkte garantie op deze waterscooter.

*Elektronische rem, neutraal en achteruit.

BELANGRIJKSTE KENMERKEN

- Rotax® 1630 ACE™ - 170
- GTI™-romp
- BRP Audio - premium systeem (optie op Teal Blue/Manta Green)
- iBR® - Intelligent Brake & Reverse*
- Variabel trimsysteem (VTS™)
- Lage-snelheidsmodus / snelheidsbegrenzer
- Opstapladder
- Twee kleuropties
- iDF-systeem – Intelligent Debris Free



Eclipse Black and Laguna Green



Teal Blue and Manta Green



BRP Audio - premium systeem

Als accessoire verkrijgbaar op model in Teal Blue / Manta Green en standaard op model in Eclipse Black / Laguna Green. Een in de fabriek geïnstalleerd en volledig waterdicht Bluetooth‡ audiosysteem met twee luidsprekers van 50 watt voor een extra dosis plezier en entertainment op het water.



Zwemplatform met geïntegreerd LinQ™-systeem

Exclusief snelmontagesysteem op het grootste zwemplatform in de sector, waarmee accessoires makkelijk kunnen worden geïnstalleerd.[1]



iDF-systeem – Intelligent Debris Free

Met dit innovatieve systeem, dat een primeur is in de sector, kun je jouw pomp vrijmaken van waterplanten en vuil via de intuïtieve bediening op het stuur.



ROTAX® 1630 ACE™ - 170

Geniet van veel vermogen en een geweldig brandstofverbruik met de 1630 ACE™ – 170 pk (125 kW), de krachtigste motor met natuurlijke aanzuiging in het Sea-Doo® gamma.



GTI™-romp

Deze gematigde V-vormige romp garandeert een stabiele, aangename rit in diverse situaties. Zelfzekere, voorspelbare besturing maar zeer speels wanneer jij dat wilt.



Opstapladder

Voor gemakkelijker en sneller opstappen uit het water.

1 De mathouder is een accessoire. De mat is niet inbegrepen.

TOW SPORTS 2027

Wake™ 170

Voor maximaal plezier op het water.



Teal Blue and Manta Green

Rotax® 1630 ACE™ - 170 | **GTI™-romp** | **Premium geluidssysteem van BRP**

LAADVERMOGEN

Aantal personen	👤👤👤
Draagvermogen	273 kg
Inhoud brandstoftank	70 L
Handschoenenvak	8,8 L
Bergvak vooraan	144 L
Bergruimte - Totaal	152,8 L

AFMETINGEN

Lengte (bumper tot bumper)	332 cm
Breedte	125 cm
Hoogte	114 cm

ROMP

Type	GTI™-romp
Materiaal	Polytec™

KENMERKEN

- Ergolock™-zadel in twee delen
- Zadelriem
- iBR® - Intelligent Brake & Reverse
- iDF-systeem – Intelligent Debris Free
- VTS™ (Variabel trimsysteem)
- Opstapladder
- RF D.E.S.S.™-sleutel
- Grote bergruimte vooraan
- Waterdicht telefoonvak
- LinQ™-bevestigingssysteem
- BRP Audio - premium systeem
- Breedhoekspiegels
- Handgrepen met palmsteun
- Voetmatten
- Groot zwemplatform
- Verstelbare stuurkolom
- Skisleepoog

ROTAX-MOTOR

ROTAX-MOTOR	1630 ACE™ - 170
Cilinderinhoud	1.630 cc
Vermogen (pk)	170 pk (125 kW)
Inlaatsysteem	Natuurlijke aanzuiging
Koeling	Gesloten koelsysteem (CLCS)
Achteruitvaarsysteem	Elektronische iBR® **
Starter	Elektrisch
Brandstoftype	Euro 95
Gassysteem	iTC™ (Intelligent Throttle Control)
Uitlaatsysteem	D-Sea-Bel™-systeem

METER

Displaytype	4,5 inch digitale display	
Belangrijkste functies	• Snelheidsmeter • Toerenteller • Klok	• VTS™ • Brandstofautonomie • Vaaruren
iTC-systeem - modus	• Sportmodus • ECO®-modus • Lage-snelheidsmodus	• Snelheidsbegrenzer • Skimodus

GEWICHT

Drooggewicht (olie, koelvloeistof, geen brandstof)	358 kg
Vermogen/ gewichtsverhouding (pk/lbs)	0.47

GARANTIE

BRP biedt twee jaar beperkte garantie op deze waterscooter.

*Elektronische rem, neutraal en achteruit.

TOW SPORTS 2027

BELANGRIJKSTE KENMERKEN

- Rotax® 1630 ACE™ - 170
- GTI™-romp
- Premium geluidssysteem van BRP
- iBR® - Intelligent Brake & Reverse*
- iDF-systeem – Intelligent Debris Free
- Grote bergruimte vooraan
- Waterdicht telefoonvak
- Opstapladder
- **Wake pakket:**
  - LinQ intrekbare skipaal
  - Skimodus gebaseerd op snelheid
  - Verwijderbaar wakeboardrek
  - WAKE™ stickersets



Teal Blue and Manta Green



Skimodus
Vijf vooraf ingestelde acceleratieprofielen zorgen voor een soepele start en maken het eenvoudig om een constante snelheid aan te houden.



LinQ inklapbare skipaal
Een snel te installeren intrekbare skipaal die kan worden opgeborgen wanneer hij niet wordt gebruikt. Voorzien van handgrepen voor de spotter opbergruimte voor het sleeptouw.



Wakeboardrek
Voor het eenvoudig opbergen en vervoeren van een wakeboard.[1]



ROTAX® 1630 ACE™ - 170
De Rotax 1630 ACE - 170 (125 kW) combineert massa's vermogen met natuurlijke aanzuiging en zuinig verbruik, waardoor je nog langer spannende avonturen kunt beleven.



GTI™-romp
Deze gematigde V-vormige romp garandeert een stabiele, aangename rit in diverse situaties. Zelfzekere, voorspelbare besturing maar zeer speels wanneer jij dat wilt.



BRP Audio-Premium
Een in de fabriek geïnstalleerd en volledig waterdicht Bluetooth† audiosysteem met twee luidsprekers van 50 watt voor een extra dosis plezier en entertainment op het water.

1 Wakeboard niet inbegrepen.
†Bluetooth† is een geregistreerd handelsmerk dat eigendom is van Bluetooth† SIG, Inc. en gebruik van dergelijke handelsmerken door BRP gebeurt onder licentie.

Wake™ Pro 230

Stabiliteit, vermogen en muziek voor watersport van professionele kwaliteit.



Teal Blue and Manta Green

Rotax® 1630 ACE™ - 230 | **ST3™ romp** | **Premium geluidssysteem van BRP**

LAADVERMOGEN

Aantal personen	
Draagvermogen	272 kg
Inhoud brandstoftank	70 L
Handschoenenvak	2,9 L
Bergvak vooraan	96 L
Bergruimte - Totaal	98,9 L

AFMETINGEN

Lengte (bumper tot bumper)	345 cm
Breedte	125,5 cm (zonder rek)
Hoogte	114 cm

ROMP

Type	ST3™ romp
Materiaal	Glasvezel

KENMERKEN

- Ergolock™-zadel in twee delen
- Zadelriem
- iBR® - Intelligent Brake & Reverse
- iDF-systeem – Intelligent Debris Free
- VTS™ (Variabel trimsysteem)
- Opstapladder
- RF D.E.S.S.™-sleutel
- Rechtstreeks toegankelijke bergruimte vooraan
- Waterdicht telefoonvak
- LinQ™-bevestigingssysteem
- BRP Audio - premium systeem
- Breedhoekspiegels
- Handgrepen met palmsteun
- Voetmatten
- Groot zwemplatform
- USB-poort
- Verstelbare stuurkolom
- Skisleepoog

ROTAX-MOTOR

ROTAX-MOTOR	1630 ACE™ - 230
Cilinderinhoud	1.630 cc
Vermogen (pk)	230 pk (169,2 kW)
Inlaatsysteem	Met compressor en externe intercooler
Koeling	Gesloten koelsysteem (CLCS)
Achteruitvaarsysteem	Elektronische iBR® **
Starter	Elektrisch
Brandstoftype	Euro 95
Gassysteem	iTC™ (Intelligent Throttle Control)
Uitlaatsysteem	D-Sea-Bel™-systeem

METER

Displaytype	Touchscreen van 10,25 inch	
Belangrijkste functies	• BRP Connect • Muziek • Navigatie • Bluetooth†-verbinding • Snelheidsmeter • Toerenteller	• Klok • VTS™ • Brandstofverbruik • Brandstofautonomie • Watertemperatuur • Vaaruren
iTC-systeem - modus	• Sportmodus • ECO®-modus • Lage-snelheidsmodus	• Snelheidsbegrenzer • Skimodus

GEWICHT

Drooggewicht (olie, koelvloeistof, geen brandstof)	379 kg
Vermogen/ gewichtsverhouding (pk/lbs)	0.28

GARANTIE

BRP biedt twee jaar beperkte garantie op deze waterscooter.

TOW SPORTS

2027

BELANGRIJKSTE KENMERKEN

- Rotax® 1630 ACE™ - 230
- ST3™ romp
- Premium geluidssysteem van BRP
- iBR® - Intelligent Brake & Reverse*
- iDF-systeem – Intelligent Debris Free
- Waterdicht telefoonvak
- Rechtstreeks toegankelijke bergruimte vooraan
- Opstapladder
- LinQ inschuifbare skipaal
- VTS™ (Variabel trimsysteem)
- **Wake pakket:**
  - LinQ intrekbare skipaal
  - Skimodus gebaseerd op snelheid
  - Verwijderbaar wakeboardrek
  - WAKE™ stickersets



Teal Blue and Manta Green



Touchscreen van 10,25 inch

Til je beleving op het water naar een hoger niveau met dit elegante premium touchscreen, specifiek ontwikkeld voor Sea-Doo-bestuurders. Geniet van geavanceerde connectiviteit en intuïtief gebruik met onder andere statistieken, een kompas, mediabediening, navigatie op zee met de BRP GO!-app en nog veel meer.



BRP Audio - premium systeem

Een in de fabriek geïnstalleerd en volledig waterdicht Bluetooth†-audiosysteem voor een extra dosis plezier en entertainment op het water.



Essentieel voor watersport

Alles wat je nodig hebt om watersport te beoefenen. Een snel te installeren intrekbare skipaal die kan worden opgeborgen wanneer hij niet wordt gebruikt. Voorzien van handgrepen voor de spotter en bergruimte voor de lijn. Een wakeboardrek biedt handige bergruimte om een wakeboard te transporteren.[1]



ROTAX® 1630 ACE™ - 230 MOTOR

Deze krachtige motor is standaard voorzien van een compressor en externe intercooler. De motor is geoptimaliseerd voor gebruik met gewone brandstof, wat lagere brandstofkosten oplevert.



ST3™ romp

Een innovatieve romp die toonaangevend is op het gebied van handling op ruw water, stabiliteit en offshore-prestaties.



Rechtstreeks toegankelijke bergruimte vooraan

Al je spullen binnen handbereik dankzij 96 liter bergruimte vooraan, vlot toegankelijk terwijl je zit. Gewoon het stuur heffen voor toegang tot alles wat je nodig hebt voor elk avontuur.

*Elektronische rem, neutraal en achteruit.
1 Wakeboard en touw niet inbegrepen. Wake Pro 230 afgebeeld.
†Bluetooth† is een geregistreerd handelsmerk dat eigendom is van Bluetooth† SIG, Inc. en gebruik van dergelijke handelsmerken door BRP gebeurt onder licentie.

TOURING 2027

Explorer Pro® 230

De ultieme metgezel voor elk avontuur



Iceland Grey

Rotax® 1630 ACE™ - 230 | **ST3™ romp** | **Premium geluidssysteem van BRP**

LAADVERMOGEN

Aantal personen	👤👤👤
Draagvermogen	273 kg
Capaciteit achterplatform (zwemplatform & verlengstuk achterdek (zonder passagier))	100 kg
Inhoud brandstoftank	70 L
Handschoenenvak	2,9 L
Bergvak vooraan	96 L
LinQ™-koeler voor vis	
LinQ Explorer™-tas	100 L
Bergruimte - Totaal	198,9 L*

AFMETINGEN

Lengte (bumper tot bumper)	373 cm
Breedte	126 cm
Hoogte	140 cm

ROMP

Type	ST3™ romp
Materiaal	Glasvezel

KENMERKEN

- Ergolock Explorer touringzadel in twee delen
- Zadelriem
- iBR® - Intelligent Brake & Reverse
- iDF-systeem - Intelligent Debris Free
- VTS™ (Variabel trimsysteem)
- Opstapladder
- RF D.E.S.S.™-sleutel
- Rechtstreeks toegankelijke bergruimte vooraan
- Waterdicht telefoonvak
- LinQ™-bevestigingssysteem
- Premium geluidssysteem van BRP
- Kniebeschermers
- Breedhoekspiegels
- Handgrepen met palmsteun
- Voetmatten
- Groot zwemplatform
- Gekantelde Gunwale voetsteunen
- Verlengstuk achterdek
- 1 LinQ voorste steun
- Bekerhouder
- USB-poort
- Hydraulische stuurdemper
- Stuur met verstelbare stuurverhoger
- Verstelbare stuurkolom
- Skisleepoog

ROTAX-MOTOR

ROTAX-MOTOR	1630 ACE™ - 230
Cilinderinhoud	1.630 cc
Vermogen (pk)	230 pk (169,2 kW)
Inlaatsysteem	Met compressor en externe intercooler
Koeling	Gesloten koelsysteem (CLCS)
Achteruitvaarsysteem	Elektronische iBR® **
Starter	Elektrisch
Brandstoftype	Euro 95
Gassysteem	iTC™ (Intelligent Throttle Control)
Uitlaatsysteem	D-Sea-Bel™-systeem

METER

Displaytype	Touchscreen van 10,25 inch
Belangrijkste functies	• BRP Connect • Muziek • Navigatie • Bluetooth†-verbinding • Snelheidsmeter • Toerenteller • Klok • VTS™ • Brandstofverbruik • Brandstofautonomie • Dieptemeter • Vaaruren
iTC-systeem - modus	• Sportmodus • ECO®-modus • Lage-snelheidsmodus • Snelheidsbegrenzer • Accessoiremodus

GEWICHT

Drooggewicht (olie, koelvloeistof, geen brandstof)	416 kg
Vermogen/ gewichtsverhouding (pk/lbs)	0.2

GARANTIE

BRP biedt twee jaar beperkte garantie op deze waterscooter.

*Totale bergruimte inclusief LinQ™ Explorer-tas
**Elektronische rem, neutraal en achteruit.
†Bluetooth† is een geregistreerd handelsmerk dat eigendom is van Bluetooth† SIG, Inc. en gebruik van dergelijke handelsmerken door BRP gebeurt onder licentie.

TOURING 2027

BELANGRIJKSTE KENMERKEN

- Rotax® 1630 ACE™ - 230
- ST3™ romp
- Premium geluidssysteem van BRP
- iDF-systeem – Intelligent Debris Free
- Touchscreen van 10,25 inch
- Touring windscherm
- Handgrepen voor zwaar gebruik
- Verstelbare stuurverhoger
- Explorer touringzadel en kniesteunen
- Gunwale voetsteunen
- LinQ®-multi-bagagerek
- LinQ Explorer-tas
- Verlengstuk achterdek
- Hydraulische stuurdemper



Iceland Grey



Touring windscherm

Deze primeur in de sector vermindert lawaai en vermoeidheid door langdurige winddruk en beschermt ook tegen spatten en blootstelling aan zoutwater wanneer je op zee vaart.



Comfort tijdens langere ritten

Het Explorer-touringzadel met kniesteunen, de verstelbare stuurverhoger en Gunwale voetsteunen bieden het ultieme vaarcomfort voor langere ritten.



LinQ Explorer-tas

Houd extra spullen droog en vlot toegankelijk met deze tas van 100 liter. Dit exclusieve accessoire, compatibel met LinQ, is waterdicht, functioneel en draagbaar. Deze tas kan gestapeld worden op de LinQ-plaat/LinQ-accessoires of gedragen worden als rugzak.



ROTAX® 1630 ACE™ - 230

De motor van 230 pk (169,2 kW) met turbocompressor en externe intercooler is geoptimaliseerd voor gebruik van gewone brandstof.

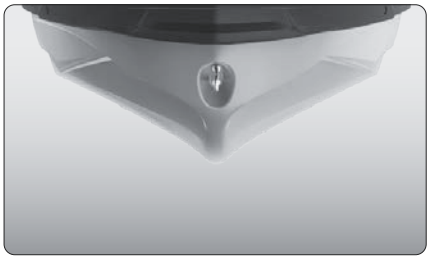

ST3™ romp

Een innovatieve romp die toonaangevend is op het gebied van handling op ruw water, stabiliteit en offshore-prestaties.



Verlengstuk achterdek met LinQ-bevestigingssysteem en multi-bagagerek

Het achterdekverlengstuk voegt 29 cm toe aan de achterkant van de waterscooter, voor meer stabiliteit, ruimte en opbergruimte. Voeg meer opbergruimte toe met het LinQ-multi-bagagerek.

TOURING 2027

GTX† 170

Comfort, controle en vermogen in stijl.



Blue Abyss and Gulfstream Blue

Rotax® 1630 ACE™ - 170 | **ST3™ romp** | **iDF-systeem - Intelligent Debris Free**

LAADVERMOGEN

Aantal personen	3
Draagvermogen	273 kg
Inhoud brandstoftank	70 L
Handschoenenvak	2,9 L
Bergvak vooraan	96 L
Bergruimte - Totaal	98,9 L

AFMETINGEN

Lengte (bumper tot bumper)	345 cm
Breedte	125 cm
Hoogte	114 cm

ROMP

Type	ST3™ romp
Materiaal	Glasvezel

KENMERKEN

- Ergolock™-zadel in twee delen met trapvormig ontwerp
- Zadelriem
- iBR® - Intelligent Brake & Reverse
- iDF-systeem – Intelligent Debris Free
- VTS™ (Variabel trimsysteem)
- Opstapladder
- RF D.E.S.S.™-sleutel
- Rechtstreeks toegankelijke bergruimte vooraan
- Waterdicht telefoonvak
- LinQ™-bevestigingssysteem
- BRP Audio - premium systeem
- Breedhoekspiegels
- Handgrepen met palmsteun
- Voetmatten
- Groot zwemplatform
- USB-uitgang
- Verstelbare stuurkolom
- Skisleepoog

ROTAX-MOTOR

ROTAX-MOTOR	1630 ACE™ - 170
Cilinderinhoud	1.630 cc
Vermogen (pk)	170 pk (125 kW)
Inlaatsysteem	Natuurlijke aanzuiging
Koeling	Gesloten koelsysteem (CLCS)
Achteruitvaarsysteem	Elektronische iBR® **
Starter	Elektrisch
Brandstoftype	Euro 95
Gassysteem	iTC™ (Intelligent Throttle Control)
Uitlaatsysteem	D-Sea-Bel™-systeem

METER

Displaytype	Touchscreen van 10,25 inch	
Belangrijkste functies	• BRP Connect • Muziek • Navigatie • Bluetooth†-verbinding • Snelheidsmeter • Toerenteller	• Klok • VTS™ • Brandstofverbruik • Brandstofautonomie • Vaaruren
iTC-systeem - modus	• Sportmodus • ECO®-modus	• Lage-snelheidsmodus • Snelheidsbegrenzer

GEWICHT

Drooggewicht (olie, koelvloeistof, geen brandstof)	361 kg
Vermogen/ gewichtsverhouding (pk/lbs)	0.47

GARANTIE

BRP biedt twee jaar beperkte garantie op deze waterscooter.

*Elektronische rem, neutraal en achteruit.

TOURING 2027

BELANGRIJKSTE KENMERKEN

- Rotax® 1630 ACE™ - 170
- ST3™ romp
- iDF-systeem - Intelligent Debris Free
- iBR® - Intelligent Brake & Reverse*
- Variabel trimsysteem (VTS™)
- LinQ™-bevestigingssysteem
- Opstapladder
- Rechtstreeks toegankelijke bergruimte vooraan
- Waterdicht telefoonvak
- Premium geluidssysteem van BRP
- Touchscreen van 10,25 inch
- USB-uitgang



Blue Abyss and Gulfstream Blue



iDF-systeem - Intelligent Debris Free

Met dit innovatieve systeem, dat een primeur is in de sector, kun je jouw pomp vrijmaken van waterplanten en vuil via de intuïtieve bediening op het stuur.



10,25 inch touchscreen met waterdicht audiosysteem

Nog meer entertainment en connectiviteit op het water. Inclusief een in de fabriek geïnstalleerd, echt waterdicht Bluetooth‡ audiosysteem met twee luidsprekers van 50 watt, een touchscreen van 10,25 inch en USB-uitgang.



Zwemplatform met geïntegreerd LinQ™-systeem

Exclusief snelmontagesysteem op het grootste zwemplatform in de sector, waarmee accessoires makkelijk kunnen worden geïnstalleerd.



ROTAX® 1630 ACE™ - 170

Het Rotax® 1630 ACE motorblok wordt aangeboden in twee opstellingen op dit veelzijdige platform. De motor van 170 pk (125 kW) levert vermogen met natuurlijke aanzuiging en optimaal brandstofverbruik.

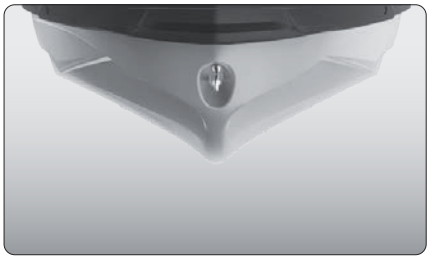

ST3™ romp

Een innovatieve romp die toonaangevend is op het gebied van handling op ruw water, stabiliteit en offshore-prestaties.



Rechtstreeks toegankelijke bergruimte vooraan

Al je spullen binnen handbereik dankzij 96 liter bergruimte vooraan, vlot toegankelijk terwijl je zit. Gewoon het stuur heffen voor toegang tot alles wat je nodig hebt voor elk avontuur.[1]

*Elektronische rem, neutraal en achteruit.
1 Organizers voor de bergruimte niet inbegrepen.
†GTX is een handelsmerk van Castrol Limited, gebruikt onder licentie.
‡Bluetooth† is een geregistreerd handelsmerk dat eigendom is van Bluetooth† SIG, Inc. en gebruik van dergelijke handelsmerken door BRP gebeurt onder licentie.

TOURING 2027

GTX† 230

Comfort, controle en vermogen in stijl.



Blue Abyss and Gulfstream Blue

Rotax® 1630 ACE™ - 230 | **ST3™ romp** | **iDF-systeem - Intelligent Debris Free**

LAADVERMOGEN

Aantal personen	👤👤👤
Draagvermogen	273 kg
Inhoud brandstoftank	70 L
Handschoenenvak	2,9 L
Bergvak vooraan	96 L
Bergruimte - Totaal	98,9 L

AFMETINGEN

Lengte (bumper tot bumper)	345 cm
Breedte	125 cm
Hoogte	114 cm

ROMP

Type	ST3™ romp
Materiaal	Glasvezel

KENMERKEN

- Ergolock™-zadel in twee delen met trapvormig ontwerp
- Zadelriem
- iBR® - Intelligent Brake & Reverse
- iDF-systeem – Intelligent Debris Free
- VTS™ (Variabel trimsysteem)
- Opstapladder
- RF D.E.S.S.™-sleutel
- Rechtstreeks toegankelijke bergruimte vooraan
- Waterdicht telefoonvak
- LinQ™-bevestigingssysteem
- BRP Audio - premium systeem
- Breedhoekspiegels
- Handgrepen met palmsteun
- Voetmatten
- Groot zwemplatform
- USB-uitgang
- Verstelbare stuurkolom
- Skisleepoog

ROTAX-MOTOR

ROTAX-MOTOR	1630 ACE™ - 230
Cilinderinhoud	1.630 cc
Vermogen (pk)	230 pk (169,2 kW)
Inlaatsysteem	Met compressor en externe intercooler
Koeling	Gesloten koelsysteem (CLCS)
Achteruitvaarsysteem	Elektronische iBR® **
Starter	Elektrisch
Brandstoftype	Euro 95
Gassysteem	iTC™ (Intelligent Throttle Control)
Uitlaatsysteem	D-Sea-Bel™-systeem

METER

Displaytype	Touchscreen van 10,25 inch	
Belangrijkste functies	• BRP Connect • Muziek • Navigatie • Bluetooth†-verbinding • Snelheidsmeter • Toerenteller • Klok	• VTS™ • Brandstofverbruik • Brandstofautonomie • Vaaruren
iTC-systeem - modus	• Sportmodus • ECO®-modus	• Lage-snelheidsmodus • Snelheidsbegrenzer

GEWICHT

Drooggewicht (olie, koelvloeistof, geen brandstof)	376 kg
Vermogen/ gewichtsverhouding (pk/lbs)	0.61

GARANTIE

BRP biedt twee jaar beperkte garantie op deze waterscooter.

*Elektronische rem, neutraal en achteruit.

TOURING 2027

BELANGRIJKSTE KENMERKEN

- Rotax® 1630 ACE™ - 230
- ST3™ romp
- iDF-systeem - Intelligent Debris Free
- iBR® - Intelligent Brake & Reverse*
- Variabel trimsysteem (VTS™)
- LinQ™-bevestigingssysteem
- Opstapladder
- Rechtstreeks toegankelijke bergruimte vooraan
- Waterdicht telefoonvak
- Premium geluidssysteem van BRP
- Touchscreen van 10,25 inch
- USB-uitgang



Blue Abyss and Gulfstream Blue



iDF-systeem - Intelligent Debris Free

Met dit innovatieve systeem, dat een primeur is in de sector, kun je jouw pomp vrijmaken van waterplanten en vuil via de intuïtieve bediening op het stuur.



10,25 inch touchscreen met waterdicht audiosysteem

Nog meer entertainment en connectiviteit op het water. Inclusief een in de fabriek geïnstalleerd, echt waterdicht Bluetooth‡ audiosysteem met twee luidsprekers van 50 watt, een touchscreen van 10,25 inch en USB-uitgang.



Zwemplatform met geïntegreerd LinQ™-systeem

Exclusief snelmontagesysteem op het grootste zwemplatform in de sector, waarmee accessoires makkelijk kunnen worden geïnstalleerd.



ROTAX® 1630 ACE™ - 230

Het Rotax® 1630 ACE motorblok wordt aangeboden in twee opstellingen op dit veelzijdige platform. Met de uitvoering van 230 pk (169,2 kW) met turbocompressor kun je de prestaties naar wens opdrijven.

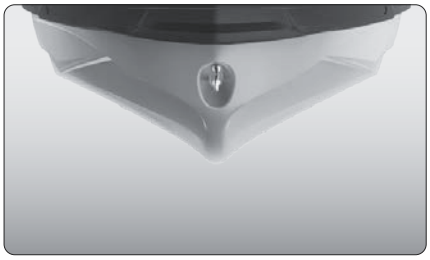

ST3™ romp

Een innovatieve romp die toonaangevend is op het gebied van handling op ruw water, stabiliteit en offshore-prestaties.



Rechtstreeks toegankelijke bergruimte vooraan

Al je spullen binnen handbereik dankzij 96 liter bergruimte vooraan, vlot toegankelijk terwijl je zit. Gewoon het stuur heffen voor toegang tot alles wat je nodig hebt voor elk avontuur.1

*Elektronische rem, neutraal en achteruit.
1 Organizers voor de bergruimte niet inbegrepen.
†GTX is een handelsmerk van Castrol Limited, gebruikt onder licentie.
‡Bluetooth† is een geregistreerd handelsmerk dat eigendom is van Bluetooth† SIG, Inc. en gebruik van dergelijke handelsmerken door BRP gebeurt onder licentie.

TOURING 2027

GTX† Limited 350

De norm voor touring en prestaties.



NEW Mineral Blue

White Pearl *Premium*

Premium geluidssysteem van BRP | **ST3™ romp** | **iDF-systeem - Intelligent Debris Free**

LAADVERMOGEN

Aantal personen	3
Draagvermogen	273 kg
Inhoud brandstoftank	70 L
Handschoenenvak	2,9 L
Bergvak vooraan	96 L
Bergruimte - Totaal	98,9 L

AFMETINGEN

Lengte (bumper tot bumper)	345 cm
Breedte	125 cm
Hoogte	114 cm

ROMP

Type	ST3™ romp
Materiaal	Glasvezel

KENMERKEN

- Ergolock™-zadel in twee delen met trapvormig ontwerp
- Zadelriem
- iBR® - Intelligent Brake & Reverse
- iDF-systeem - Intelligent Debris Free
- VTS™ (Variabel trimsysteem)
- Opstapladder
- RF D.E.S.S.™-sleutel
- Rechtstreeks toegankelijke bergruimte vooraan
- Organizer voor bergvak
- Waterdicht telefoonvak
- LinQ™-bevestigingssysteem
- Premium geluidssysteem van BRP
- Twee pop-up kikkers
- Kniebeschermers
- Breedhoekspiegels
- Handgrepen met palmsteun
- Voetmatten
- Groot zwemplatform
- USB-poort
- Hydraulische stuurdemper
- Verstelbare stuurkolom
- Skisleepoog

ROTAX-MOTOR

ROTAX-MOTOR	1630 ACE™ - 350
Cilinderinhoud	1.630 cc
Vermogen (pk)	350 pk (257,4 kW)
Inlaatsysteem	Met compressor en externe intercooler
Koeling	Gesloten koelsysteem (CLCS)
Achteruitvaarsysteem	Elektronische iBR® **
Starter	Elektrisch
Brandstoftype	Euro 98
Gassysteem	iTC™ (Intelligent Throttle Control)
Uitlaatsysteem	D-Sea-Bel™-systeem

METER

Displaytype	Touchscreen van 10,25 inch	
Belangrijkste functies	• BRP Connect • Muziek • Navigatie • Bluetooth‡-verbinding • Snelheidsmeter • Toerenteller • Klok	• VTS™ • Brandstofverbruik • Brandstofautonomie • Watertemperatuur • Dieptemeter • Vaaruren
iTC-systeem - modus	• Sportmodus • ECO®-modus	• Lage-snelheidsmodus • Snelheidsbegrenzer

GEWICHT

Drooggewicht (olie, koelvloeistof, geen brandstof)	385 kg
Vermogen/ gewichtsverhouding (pk/lbs)	0.91

GARANTIE

BRP biedt twee jaar beperkte garantie op deze waterscooter.

*Elektronische rem, neutraal en achteruit.
†GTX is een handelsmerk van Castrol Limited, gebruikt onder licentie.
‡Bluetooth† is een geregistreerd handelsmerk dat eigendom is van Bluetooth† SIG, Inc. en gebruik van dergelijke handelsmerken door BRP gebeurt onder licentie.

TOURING 2027

BELANGRIJKSTE KENMERKEN

- Premium geluidssysteem van BRP
- ST3™ romp
- iDF-systeem – Intelligent Debris Free
- Rechtstreeks toegankelijke bergruimte vooraan
- Touchscreen van 10,25 inch
- Twee pop-up kikkers
- Hydraulische stuurdemper
- Automatische motorstart
- **Limited pakket:**
  - USB-uitgang
  - Waterscooterhoes
  - Organizer voor bergruimte
  - Kniebeschermers
  - Exclusieve kleuren en meer



NEW Mineral Blue



White Pearl *Premium*



Speciale kenmerken GTX® Limited

USB-poort, waterscooterhoes, organizer voor bergruimte, kniebeschermers, exclusieve kleuren en meer.



BRP Audio - premium systeem

Een in de fabriek geïnstalleerd en volledig waterdicht Bluetooth‡ audiosysteem met twee luidsprekers van 50 watt voor een extra dosis plezier en entertainment op het water.



iDF-systeem – Intelligent Debris Free

Met dit innovatieve systeem, dat een primeur is in de sector, kun je jouw pomp vrijmaken van waterplanten en vuil via de intuïtieve bediening op het stuur.



ROTAX® 1630 ACE™ - 350 MOTOR

De Rotax® 1630 ACE™-350 is de krachtigste fabrieksmotor voor waterscooters op de markt. Met 350 pk (257,4 kW) levert deze motor ongelooflijke acceleratie en vermogen dankzij innovatieve techniek voor offshore prestaties zonder compromissen.



ST3™ romp

Een innovatieve romp die toonaangevend is op het gebied van handling op ruw water, stabiliteit en offshore-prestaties.



Touchscreen van 10,25 inch

Til je vaarervaring naar een hoger niveau met dit hoogwaardige en elegante touchscreen, speciaal ontwikkeld voor Sea-Doo-rijders. Geniet van uitgebreide connectiviteit en intuïtieve functies zoals vaarstatistieken, een kompas, mediabediening, maritieme navigatie via de BRP GO!-app en nog veel meer.

†GTX is een handelsmerk van Castrol Limited, gebruikt onder licentie.
‡Bluetooth† is een geregistreerd handelsmerk dat eigendom is van Bluetooth† SIG, Inc. en gebruik van dergelijke handelsmerken door BRP gebeurt onder licentie.

SPORT FISHING 2027

FISHPRO™ Trophy 170

Extra technische en comfortkenmerken voor een nog betere ervaring met sportvissen.



Shark Grey and Orange Crush

Rotax® 1630 ACE™ - 170 | **ST3™ romp** | **iDF-systeem - Intelligent Debris Free**

LAADVERMOGEN

Aantal personen	👤👤👤
Draagvermogen	273 kg
Capaciteit achterplatform (zwemplatform & verlengstuk achterdek (zonder passagier))	100 kg
Inhoud brandstoftank	70 L
Handschoenenvak	2,9 L
Bergvak vooraan	96 L
LinQ™-koeler voor vis	51 L
Bergruimte - Totaal	153,9 L*

AFMETINGEN

Lengte (bumper tot bumper)	373 cm
Breedte	126 cm
Hoogte	115 cm

ROMP

Type	ST3™ romp
Materiaal	Glasvezel

KENMERKEN

- Ergolock™ Explorer touringzadel in twee delen met modulaire draaistoel
- Zadelriem
- iBR® - Intelligent Brake & Reverse
- iDF-systeem - Intelligent Debris Free
- VTS™ (Variabel trimsysteem)
- Opstapladder
- RF D.E.S.S.™-sleutel
- Rechtstreeks toegankelijke bergruimte vooraan
- Organizer voor bergvak
- Waterdicht telefoonvak
- Twee sets LinQ™ bevestigingspunten
- BRP Audio - premium systeem
- Breedhoekspiegels
- Handgrepen met palmsteun
- Voetmatten
- Groot zwemplatform
- 5 hengelhouders
- Voetsteunen met dubbele hoek
- Verlengstuk achterdek
- 2 LinQ™ voorste steunen
- Bekerhouder
- USB-poort
- Verstelbare stuurkolom
- Skisleepoog

ROTAX-MOTOR

ROTAX-MOTOR	1630 ACE™ - 170
Cilinderinhoud	1.630 cc
Vermogen (pk)	170 pk (125 kW)
Inlaatsysteem	Natuurlijke aanzuiging
Koeling	Gesloten koelsysteem (CLCS)
Achteruitvaarsysteem	Elektronische iBR® **
Starter	Elektrisch
Brandstoftype	Euro 95
Gassysteem	iTC™ (Intelligent Throttle Control)
Uitlaatsysteem	D-Sea-Bel™-systeem

METER

Displaytype	Touchscreen van 10,25 inch
Belangrijkste functies	• BRP Connect • Muziek • Navigatie • Bluetooth‡-verbinding • Snelheidsmeter • Toerenteller • Klok • VTS™ • Brandstofautonomie • Watertemperatuur • Vaaruren
iTC-systeem - modus	• Sportmodus • ECO®-modus • Modus voor stapvoets varen (lage-snelheidsmodus) • Snelheidsbegrenzer • Accessoiremodus

GEWICHT

Drooggewicht (olie, koelvloeistof, geen brandstof)	407 kg
Vermogen/ gewichtsverhouding (pk/lbs)	0.42

GARANTIE

BRP biedt twee jaar beperkte garantie op deze waterscooter.

*Totale bergruimte inclusief LinQ-koeler voor hengelsport
**Elektronische rem, neutraal en achteruit.
‡Bluetooth† is een geregistreerd handelsmerk dat eigendom is van Bluetooth† SIG, Inc. en gebruik van dergelijke handelsmerken door BRP gebeurt onder licentie.
†Garmin is een handelsmerk van Garmin Ltd. of diens dochterondernemingen.

SPORT FISHING 2027

BELANGRIJKSTE KENMERKEN

- Rotax® 1630 ACE™ - 170
- ST3™ romp
- iDF-systeem – Intelligent Debris Free
- Geavanceerd batterijsysteem
- Vistank met snelkoppeling
- LinQ™-koeler voor vis 51 L
- Ankersysteem
- Verlengstuk achterdek met LinQ™
- Premium geluidssysteem van BRP
- Stuur met verstelbare stuurverhoger
- Garmin† 9 inch touchscreen met gps en Fish Finder
- Hydraulische stuurdemper
- Ergolock™ Explorer touringzadel in twee delen met modulaire draaistoel



Shark Grey and Orange Crush



Modulaire draaistoel

Snel geïnstalleerd voor een unieke ervaring. Zowel de basis als de ruggensteun kunnen slim worden opgeborgen.



Garmin 9 inch touchscreen met gps en Fish Finder

Een navigatie-, kaart- en vislocatiesysteem van topklasse dat gebruik maakt van een transducer in de romp en mid-CHIRP sonar.



Vistank met snelkoppeling

Vorm de LinQ koeler voor vis in seconden om tot een vistank. De ingebouwde pomp voert voortdurend vers water in het reservoir, zodat je vangst of aas de hele dag blijft leven.



ROTAX® 1630 ACE™ - 170 MOTOR

De Rotax® 1630 ACE™ – 170 pk (125 kW) combineert veel vermogen met natuurlijke aanzuiging en zuinig verbruik, waardoor je nog langer spannende avonturen kunt beleven.

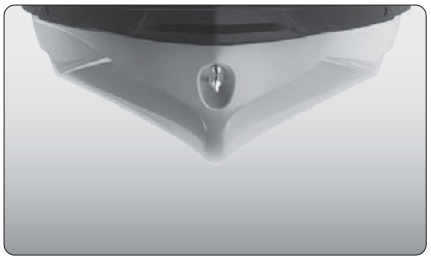

ST3™ romp

Een innovatieve romp die toonaangevend is op het gebied van handling op ruw water, stabiliteit en offshore-prestaties.



Touchscreen van 10,25 inch

Til je beleving op het water naar een hoger niveau met dit elegante premium touchscreen, specifiek ontwikkeld voor Sea-Doo bestuurders. Geniet van geavanceerde connectiviteit en intuïtief gebruik met onder andere statistieken, een kompas, mediabediening, navigatie op zee met de BRP GO! app en nog veel meer.

PERFORMANCE 2027

GTR™ 230

Toegankelijk vermogen
en prestaties.



Eclipse Black and Reef Blue

Rotax® 1630 ACE™ - 230 | **GTI™-romp** | **Ergolock™-touringzadel in twee delen**

LAADVERMOGEN

Aantal personen	
Draagvermogen	273 kg
Inhoud brandstoftank	70 L
Handschoenenvak	8,8 L
Bergvak vooraan	144 L
Bergruimte - Totaal	152,8 L

AFMETINGEN

Lengte (bumper tot bumper)	332 cm
Breedte	125 cm
Hoogte	114 cm

ROMP

Type	GTI™-romp
Materiaal	Polytec™

KENMERKEN

- Ergolock™-touringzadel in twee delen
- Zadelriem
- iBR® - Intelligent Brake & Reverse
- VTS™ (Variabel trimsysteem)
- RF D.E.S.S.™-sleutel
- Waterdicht telefoonvak
- LinQ™-bevestigingssysteem
- Breedhoekspiegels
- Handgrepen met palmsteun
- Voetmatten
- Groot zwemplatform
- Sleepoog

ROTAX-MOTOR

	1630 ACE™ - 230
Cilinderinhoud	1.630 cc
Vermogen (pk)	230 pk (169,2 kW)
Inlaatsysteem	Met compressor en externe intercooler
Koeling	Gesloten koelsysteem (CLCS)
Achteruitvaarsysteem	Elektronische iBR® **
Starter	Elektrisch
Brandstoftype	Euro 95
Gassysteem	iTC™ (Intelligent Throttle Control)
Uitlaatsysteem	D-Sea-Bel™-systeem

METER

Displaytype	4,5 inch digitale display	
Belangrijkste functies	• Snelheidsmeter • Toerenteller • Klok	• VTS™ • Brandstofautonomie • Vaaruren
iTC-systeem - modus	• Sportmodus • ECO®-modus	• Lage-snelheidsmodus • Snelheidsbegrenzer

GEWICHT

Drooggewicht (olie, koelvloeistof, geen brandstof)	352 kg
Vermogen/ gewichtsverhouding (pk/lbs)	0.3

GARANTIE

BRP biedt twee jaar beperkte garantie op deze waterscooter.

*Elektronische rem, neutraal en achteruit.

PERFORMANCE 2027

BELANGRIJKSTE KENMERKEN

- Rotax® 1630 ACE™ - 230
- GTI™-romp
- Groot zwemplatform
- Variabel trimsysteem (VTS™)
- Grote bergruimte vooraan
- Waterdicht telefoonvak
- LinQ™-bevestigingssysteem



Eclipse Black and Reef Blue



BRP Audio - Premium systeem (accessoire)

Een volledig waterdicht Bluetooth‡-audiosysteem voor een extra dosis plezier en entertainment op het water.



VTS™ (Variabel trimsysteem)

Biedt via het stuur geactiveerde instellingen, zodat bestuurders gemakkelijk de ideale afstelling voor verschillende omstandigheden kunnen vinden.



Zwemplatform met geïntegreerd LinQ™-systeem

Exclusief snelmontagesysteem op het grootste zwemplatform in de sector, waarmee accessoires makkelijk kunnen worden geïnstalleerd.



ROTAX® 1630 ACE™ - 230 MOTOR

Deze krachtige motor is standaard voorzien van een compressor en externe intercooler. De motor is geoptimaliseerd voor gebruik met gewone brandstof, wat lagere brandstofkosten oplevert.



GTI™-romp

Deze gematigde V-vormige romp garandeert een stabiele, aangename rit in diverse situaties. Zelfzekere, voorspelbare besturing maar zeer speels wanneer jij dat wilt.



Grote bergruimte vooraan

Maar liefst 144 L afgesloten bergruimte waar bestuurders hun spullen veilig in kunnen opbergen tijdens de rit.[1]

‡Bluetooth† is een geregistreerd handelsmerk dat eigendom is van Bluetooth† SIG, Inc. en gebruik van dergelijke handelsmerken door BRP gebeurt onder licentie.
1 De uitneembare organizer voor opbergbak is niet inbegrepen

PERFORMANCE 2027

GTR™-X® 300

Krachtige prestaties
en meerwaarde.



Eclipse Black and Deep Marsala

Rotax® 1630 ACE™ - 300 | **GTI™-romp** | **Uitgebreid variabel trimsysteem (VTS™)**

LAADVERMOGEN

Aantal personen	
Draagvermogen	273 kg
Inhoud brandstoftank	70 L
Handschoenenvak	8,8 L
Bergvak vooraan	144 L
Bergruimte - Totaal	152,8 L

AFMETINGEN

Lengte (bumper tot bumper)	332 cm
Breedte	125 cm
Hoogte	110 cm

ROMP

Type	GTI™-romp
Materiaal	Polytec™

KENMERKEN

- Ergolock™ touringzadel in twee delen
- Zadelriem
- iBR® - Intelligent Brake & Reverse
- Uitgebreid VTS™ (Variabel trimsysteem)
- RF D.E.S.S.™-sleutel
- Waterdicht telefoonvak
- LinQ™-bevestigingssysteem
- Premium geluidssysteem van BRP
- Breedhoekspiegels
- Ronde handgrepen
- Voetmatten
- Groot zwemplatform
- Gepolijste roestvrijstalen impeller
- USB-poort
- Dubbel gekantelde voetsteunen
- Laag racestuur
- Sleepoog

ROTAX-MOTOR

ROTAX-MOTOR	1630 ACE™ - 300
Cilinderinhoud	1.630 cc
Vermogen (pk)	300 pk (220,7 kW)
Inlaatsysteem	Met compressor en externe intercooler
Koeling	Gesloten koelsysteem (CLCS)
Achteruitvaarsysteem	Elektronische iBR® **
Starter	Elektrisch
Brandstoftype	Euro 98
Gassysteem	iTC™ (Intelligent Throttle Control)
Uitlaatsysteem	D-Sea-Bel™-systeem

METER

Displaytype	Touchscreen van 10,25 inch	
Belangrijkste functies	• BRP Connect • Muziek • Navigatie • Bluetooth†-verbinding • Snelheidsmeter • Toerenteller • Klok	• VTS™ met uitgebreid bereik • Brandstofverbruik • Brandstofautonomie • Topsnelheid en gemiddelde snelheid • Vaaruren
iTC-systeem - modus	• Sportmodus • ECO®-modus • Lage-snelheidsmodus	• Snelheidsbegrenzer • Launch-control

GEWICHT

Drooggewicht (olie, koelvloeistof, geen brandstof)	369 kg
Vermogen/ gewichtsverhouding (pk/lbs)	0.81

GARANTIE

BRP biedt twee jaar beperkte garantie op deze waterscooter.

*Elektronische rem, neutraal en achteruit.

PERFORMANCE 2027

NIEUWIGHEDEN

- Touchscreen van 10,25 inch

BELANGRIJKSTE KENMERKEN

- Rotax® 1630 ACE™ - 300
- GTI™-romp
- Uitgebreid variabel trimsysteem (VTS™)
- Grote bergruimte vooraan
- Waterdicht telefoonvak
- LinQ™-bevestigingssysteem
- Gekantelde voetsteunen
- Gepolijste roestvrije impeller
- Laag racestuur
- Ergolock™-racezadel in twee delen
- Automatische motorstart
- Premium geluidssysteem van BRP
- Touchscreen van 10,25 inch
- USB-poort



Eclipse Black and Deep Marsala



10,25 inch touchscreen met waterdicht audiosysteem

Nog meer entertainment en connectiviteit op het water. Inclusief een in de fabriek geïnstalleerd, echt waterdicht Bluetooth‡ audiosysteem, een touchscreen van 10,25 inch en USB-poort.



Ergolock™-racezadel in twee delen

Antislip oppervlak en ruggensteun voor meer grip tijdens sportief varen.



Laag stuur

Creëert een meer gestroomlijnde rijpositie gericht op racen.



ROTAX® 1630 ACE™ - 300 MOTOR

De krachtige Rotax® 1630 ACE™-300 motor staat garant voor nog betere prestaties naar wens, voor hoge efficiëntie en acceleratie van wereldklasse.

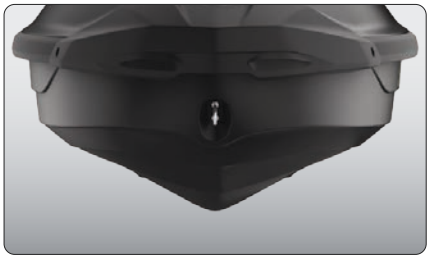

GTI™-romp

Deze gematigde V-vormige romp garandeert een stabiele, aangename rit in diverse situaties. Zelfzekere, voorspelbare besturing maar zeer speels wanneer jij dat wilt.



Dubbel gekantelde voetsteunen

Met premium matten voor superieure grip van de voeten.

‡Bluetooth† is een geregistreerd handelsmerk dat eigendom is van Bluetooth† SIG, Inc. en gebruik van dergelijke handelsmerken door BRP gebeurt onder licentie.

PERFORMANCE 2027

RXP®-X® 350

Raceklare, high-performance waterscooter, opnieuw ontworpen.



NEW Solar Orange Metallic *Premium*
Gulfstream Blue *Premium*

Ergolock™ R-racezadel | **T3-R™ romp** | **Koolstofvezel motorkap**

LAADVERMOGEN

Aantal personen	1 - 2 (max. 2 personen met passagierszadel als accessoire)
Draagvermogen	182 kg
Inhoud brandstoftank	70 L
Handschoenenvak	9,7 L
Bergvak vooraan	143 L
Bergruimte - Totaal	153,7 L

AFMETINGEN

Lengte (bumper tot bumper)	332 cm
Breedte	125 cm
Hoogte	111 cm

ROMP

Type	T3-R™ romp
Materiaal	Glasvezel

KENMERKEN

- Ergolock™ R racezadel
- iBR® - Intelligent Brake & Reverse
- Uitgebreid VTS™ (Variabel trimsysteem)
- RF D.E.S.S.™-sleutel
- Grote bergruimte vooraan
- Waterdicht telefoonvak
- LinQ™-bevestigingssysteem
- BRP Audio-Premium systeem (standaard op Solar Orange Metallic Premium, optie op Gulfstream Blue Premium)
- Breedhoekspiegels
- Ronde handgrepen
- Voetmatten
- Groot zwemplatform
- Gepolijste roestvrijstalen impeller
- USB-poort (standaard op Solar Orange Metallic Premium, optie op Gulfstream Blue Premium)
- X-sponsons
- Dubbel gekantelde voetsteunen
- Hydraulische stuurdemper
- Koolstofvezel motorkap
- Laag racestuur
- Sleepoog

ROTAX-MOTOR 1630 ACE™ - 350

Cilinderinhoud	1.630 cc
Vermogen (pk)	350 pk (257,4 kW)
Inlaatsysteem	Met compressor en externe intercooler
Koeling	Gesloten koelsysteem (CLCS)
Achteruitvaarsysteem	Elektronische iBR® **
Starter	Elektrisch
Brandstoftype	Euro 98
Gassysteem	iTC™ (Intelligent Throttle Control)
Uitlaatsysteem	D-Sea-Bel™-systeem

METER

Displaytype	7,6 inch digitaal display (op Gulfstream Blue Premium), Touchscreen van 10,25 inch (op Solar Orange Metallic Premium))
Belangrijkste functies	• BRP Connect (standaard met Solar Orange Metallic Premium) • Muziek (standaard met Solar Orange Metallic Premium) • Navigatie (standaard met Solar Orange Metallic Premium) • Bluetooth†-verbinding (standaard met Solar Orange Metallic Premium) • Snelheidsmeter • Toerenteller • Klok • VTS™ met uitgebreid bereik • Brandstofverbruik (standaard met Solar Orange Metallic Premium) • Brandstofautonomie • Topsnelheid en gemiddelde snelheid • Vaaruren
iTC-systeem - modus	• Sportmodus • ECO®-modus • Lage-snelheidsmodus • Snelheidsbegrenzer • Launch-control

GEWICHT

Drooggewicht (olie, koelvloeistof, geen brandstof)	353 kg / 362 kg (met audiosysteem)
Vermogen/ gewichtsverhouding (pk/lbs)	0,9 / 0,97 (met audiosysteem)

GARANTIE

BRP biedt twee jaar beperkte garantie op deze waterscooter.

*Elektronische rem, neutraal en achteruit.
†Bluetooth is een geregistreerd handelsmerk dat eigendom is van Bluetooth† SIG, Inc. en gebruik van dergelijke handelsmerken door BRP gebeurt onder licentie.

PERFORMANCE 2027

NIEUWIGHEDEN

- Rotax® 1630 ACE™ - 350

BELANGRIJKSTE KENMERKEN

- T3-R™ romp
- Launch-control
- Ergolock™ R-racezadel
- Laag racestuur
- Dubbel gekantelde voetsteunen
- X-sponsons
- Gepolijste roestvrije impeller
- Koolstofvezel motorkap
- Hydraulische stuurdemper
- BRP Audio - premium systeem, touchscreen van 10,25 inch en USB-poort (standaard bij Solar Orange Metallic Premium)
- Automatische motorstart



NEW Solar Orange Metallic *Premium*



Gulfstream Blue *Premium*



ROTAX® 1630 ACE™ - 350 MOTOR

De Rotax® 1630 ACE™-350 is de krachtigste fabrieksmotor voor waterscooters op de markt. Met 350 pk (257,4 kW) levert deze motor ongelooflijke acceleratie en vermogen dankzij innovatieve techniek voor offshore prestaties zonder compromissen.



Hydraulische stuurdemper

Drie stuurposities om de stijfheid snel te regelen. Dit voegt nauwkeurigere besturing toe door ongewenste input te verwijderen tijdens woelige omstandigheden. Het geeft de bestuurder een premium gevoel en betere controle.



BRP Audio - premium systeem, touchscreen van 10,25 inch en USB-poort (standaard bij Solar Orange Metallic Premium)

Nog meer entertainment en connectiviteit op het water. Inclusief een in de fabriek geïnstalleerd, echt waterdicht Bluetooth‡-audiosysteem, een touchscreen van 10,25 inch met BRP Connect en USB-poort.



Ergolock™ R-systeem

Zadel met smal profiel en diepe knieruimtes en een revolutionair verstelbaar zadel waarmee bestuurders beter dan ooit op hun plaats blijven.

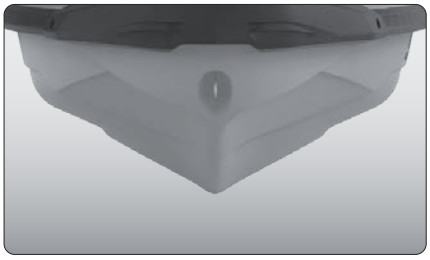

T3-R™ romp

Diep V-ontwerp dat zorgt voor ongeëvenaarde besturing en acceleratie en een nieuw niveau van controle bij hoge snelheden.



Grote bergruimte vooraan

Maar liefst 144 L afgesloten bergruimte waar bestuurders hun spullen veilig in kunnen opbergen tijdens de rit.

PERFORMANCE 2027

RXT®-X® 350

De ultieme performance waterscooter voor offshore.



NEW Solar Orange Metallic *Premium*

Gulfstream Blue *Premium*

BRP Audio - premium systeem | **ST3™ romp** | **X-sponsons**

LAADVERMOGEN

Aantal personen	
Draagvermogen	273 kg
Inhoud brandstoftank	70 L
Handschoenenvak	2,9 L
Bergvak vooraan	96 L
Bergruimte - Totaal	98,9 L

AFMETINGEN

Lengte (bumper tot bumper)	345 cm
Breedte	125 cm
Hoogte	115 cm

ROMP

Type	ST3™ romp
Materiaal	Glasvezel

KENMERKEN

- Ergolock™ racezadel in twee delen
- Zadelriem
- iBR® - Intelligent Brake & Reverse
- VTS™ met uitgebreid bereik
- RF D.E.S.S.™-sleutel
- Rechtstreeks toegankelijke bergruimte vooraan
- Waterdicht telefoonvak
- LinQ™-bevestigingssysteem
- Premium geluidssysteem van BRP
- Kniesteunen
- Breedhoekspiegels
- Ronde handgrepen
- Voetmatten
- Groot zwemplatform
- Gepolijste roestvrijstalen impeller
- USB-poort
- X-sponsons
- Dubbel gekantelde voetsteunen
- Hydraulische stuurdemper
- Laag racestuur
- Verstelbare stuurkolom
- Skisleepoog

*Elektronische rem, neutraal en achteruit.
†Bluetooth is een geregistreerd handelsmerk dat eigendom is van Bluetooth† SIG, Inc. en gebruik van dergelijke handelsmerken door BRP gebeurt onder licentie.

ROTAX-MOTOR 1630 ACE™ - 350

Cilinderinhoud	1.630 cc
Vermogen (pk)	350 pk (257,4 kW)
Inlaatsysteem	Met compressor en externe intercooler
Koeling	Gesloten koelsysteem (CLCS)
Achteruitvaarsysteem	Elektronische iBR® **
Starter	Elektrisch
Brandstoftype	Euro 98
Gassysteem	iTC™ (Intelligent Throttle Control)
Uitlaatsysteem	D-Sea-Bel™-systeem

METER

Displaytype	Touchscreen van 10,25 inch	
Belangrijkste functies	• BRP Connect • Muziek • Navigatie • Bluetooth†-verbinding • Snelheidsmeter • Toerenteller • Klok	• VTS™ met uitgebreid bereik • Brandstofverbruik • Brandstofautonomie • Topsnelheid en gemiddelde snelheid • Vaaruren
iTC-systeem - modus	• Sportmodus • ECO®-modus • Lage-snelheidsmodus	• Snelheidsbegrenzer • Launch-control

GEWICHT

Drooggewicht (olie, koelvloeistof, geen brandstof)	382 kg
Vermogen/ gewichtsverhouding (pk/lbs)	0,92

GARANTIE

BRP biedt twee jaar beperkte garantie op deze waterscooter.

PERFORMANCE 2027

NIEUWIGHEDEN

- Rotax® 1630 ACE™ - 350

BELANGRIJKSTE KENMERKEN

- BRP Audio - premium systeem
- ST3™ romp
- X-sponsons
- Laag racestuur
- Ergolock™-racezadel in twee delen
- Verstelbare stuurkolom
- Launch-control
- Dubbel gekantelde voetsteunen
- Hydraulische stuurdemper
- Gepolijste roestvrije impeller
- Groot zwemplatform met LinQ® bevestigingssysteem
- Uitgebreid VTS™ (Variabel trimsysteem)
- Automatische motorstart



NEW Solar Orange Metallic *Premium*



Gulfstream Blue *Premium*



ROTAX® 1630 ACE™ - 350 MOTOR

De Rotax® 1630 ACE™-350 is de krachtigste fabrieksmotor voor waterscooters op de markt. Met 350 pk (257,4 kW) levert deze motor ongelooflijke acceleratie en vermogen dankzij innovatieve techniek voor offshore prestaties zonder compromissen.



Hydraulische stuurdemper

Drie stuurposities om de stijfheid snel te regelen. Dit voegt nauwkeurigere besturing toe door ongewenste input te verwijderen tijdens woelige omstandigheden. Het geeft de bestuurder een premium gevoel en betere controle.



Touchscreen van 10,25 inch

Til je beleving op het water naar een hoger niveau met dit elegante premium touchscreen, specifiek ontwikkeld voor Sea-Doo-bestuurders. Geniet van geavanceerde connectiviteit en intuïtief gebruik met onder andere statistieken, een kompas, mediabediening, navigatie op zee met de BRP GO!-app en nog veel meer.



Ergolock™-systeem

Zadel met smal profiel en diepe knieruimtes, wat voor een natuurlijke zithouding zorgt. Stelt de bestuurder in staat om zijn onderlichaam te gebruiken om beter op de machine te blijven zitten en meer controle te hebben.



ST3™ romp

Een innovatieve romp die toonaangevend is op het gebied van handling op ruw water, stabiliteit en offshore-prestaties.



Zwemplatform met geïntegreerd LinQ™-systeem

Exclusief snelmontagesysteem op het grootste zwemplatform in de sector, waarmee accessoires makkelijk kunnen worden geïnstalleerd.

Vergelijkende tabel

Rec Lite

Spark®

Ongeëvenaard plezier.

Modellen: Spark voor 2 - 60 | Spark voor 2 - 90



Kleuren: Dazzling Blue en Vapor Blue (voor 2 - 90)



Sunrise Orange en Dragon Red (voor 2 - 60)

Nieuw Spark X

Speels, krachtig en efficiënt - de Spark is nog beter geworden.

Spark X voor 3



NIEUW Blue Mist en Deep Black

Belangrijkste kenmerken

Spark®	Nieuw Spark X
NIEUW • Rotax® 1000 ACE™ - 60 / 90	NIEUW • Rotax 1000 ACE - 110
• Licht en speels platform • Spark® romp • Kan gesleept worden met de meeste middelgrote auto's • Max. 2 personen • Waterdicht telefoonvak • iBR® - Intelligent Brake & Reverse* • LinQ® en LinQ Lite bevestigingssysteem • **Convenience pakket (standaard op Spark voor 2 - 90):** - Kit voor bergruimte vooraan - Opstaptrede - RF D.E.S.S.™ sleutel - VTS™ - variabel trimsysteem	• Licht en speels platform • Spark romp • Kan gesleept worden met de meeste middelgrote auto's • Max. 3 personen • Waterdicht telefoonvak • iBR - Intelligent Brake & Reverse* • LinQ en LinQ Lite bevestigingssysteem • Snelheidsbegrenzer • Draagbaar BRP audiosysteem • Exclusieve kleuren en dek in bijpassende kleur • iDF systeem - Intelligent Debris Free • Opstaptrede • RF D.E.S.S. sleutel • Kit voor bergruimte vooraan

Capaciteit

Personen	2	2	3
Draagvermogen	160 kg		225 kg
Brandstof	30 L		30 L
Totale bergruimte	44,7 L**		44,7 L

Rotax motor

Rotax® motor	1000 ACE - 60 pk (44,1 kW)	1000 ACE - 90 pk (66,2 kW)	1000 ACE - 110 pk (80,9 kW)
Inlaatsysteem	Natuurlijke aanzuiging		Natuurlijke aanzuiging
Cilinderinhoud	1.000 cc		1.000 cc
Koeling	Gesloten koelsysteem (CLCS)		Gesloten koelsysteem (CLCS)
Achteruitvaarsysteem	Elektronische iBR		Elektronische iBR
Brandstoftype	Euro 95		Euro 95
Gassysteem	iTC™ (Intelligent Throttle Control)		iTC™ (Intelligent Throttle Control)
Uitlaatsysteem	D-Sea-Bel™ systeem		D-Sea-Bel™ systeem

**Elektronische rem, neutraal en achteruit. ** Met optionele kit voor bergruimte vooraan.*

	Rec Lite		Recreation	
	Spark® X Trixx™		GTI™	GTI SE
	Speelse trucjes, nu meer dan ooit.		Stijl, stabiliteit en serieus wat plezier.	Meer gebruiksgemak en comfort voor dagenlang plezier voor het hele gezin.
Modellen	Spark X Trixx voor 1	Spark X Trixx voor 3	GTI 130	GTI SE 170
Kleuren	 **NIEUW** Blue Mist en Coral Blast (X Trixx voor 3)		 Bright White en Neo Mint	 Eclipse Black en Laguna Green
	 Gulfstream Blue en Orange Crush (X Trixx voor 1)			 Teal Blue en Manta Green
	Belangrijkste kenmerken			
	NIEUW • Rotax® 1000 ACE™ - 110 • Licht en speels platform • Spark romp • Kan gesleept worden met de meeste middelgrote auto's • Max. 3 personen • iBR® - Intelligent Brake & Reverse* • Waterdicht telefoonvak • Freestyle zadel voor 1 persoon • Snelheidsbegrenzer • Draagbaar audiosysteem van BRP (accessoire op X Trixx voor 1, standaard op X Trixx voor 3) • Exclusieve kleuren en dek in bijpassende kleur (alleen met audio) • iDF systeem - Intelligent Debris Free • Opstaptrede • RF D.E.S.S.™ sleutel • **Trixx pakket:** - Stuur met verstelbare stuurverhoger - VTS™ (Variabel trimsysteem) met uitgebreid bereik - RF D.E.S.S.™ sleutel - Voetsteunen		• Rotax 1630 ACE - 130 • GTI® romp • iBR - Intelligent Brake & Reverse • Groot zwemplatform met LinQ® bevestigingssysteem • Ergolock zadel in twee delen • Grote bergruimte vooraan • Waterdicht telefoonvak	• Rotax 1630 ACE - 170 • GTI romp • iDF - Intelligent Debris-Free pompsysteem • Premium audiosysteem van BRP (Eclipse Black en Laguna Green) • iBR - Intelligent Brake & Reverse • Variabel trimsysteem (VTS) • Lage-snelheidsmodus / snelheidsbegrenzer • Opstapladder • Twee kleuropties

	Capaciteit			
Personen	1 (max. 2 personen met passagierszadel als accessoire)	3	3	3
Draag-vermogen	160 kg	225 kg	273 kg	273 kg
Brandstof	30 L		70 L	70 L
Totale bergruimte	44,7 L**		152,8 L	152,8 L

	Rotax motor			
Rotax® motor	1000 ACE - 110 pk (80,9 kW)		1630 ACE - 130 pk (95,6 kW)	1630 ACE - 170 pk (125 kW)
Inlaatsysteem	Natuurlijke aanzuiging		Natuurlijke aanzuiging	Natuurlijke aanzuiging
Cilinderinhoud	1.000 cc		1.630 cc	1.630 cc
Koeling	Gesloten koelsysteem (CLCS)		Gesloten koelsysteem (CLCS)	Gesloten koelsysteem (CLCS)
Achteruit-vaarsysteem	Elektronische iBR		Elektronische iBR	Elektronische iBR
Brandstoftype	Euro 95		Euro 95	Euro 95
Gassysteem	iTC™ (Intelligent Throttle Control)		iTC™ (Intelligent Throttle Control)	iTC™ (Intelligent Throttle Control)
Uitlaatsysteem	D-Sea-Bel™ systeem		D-Sea-Bel™ systeem	D-Sea-Bel™ systeem

**Elektronische rem, neutraal en achteruit. ** Met optionele kit voor bergruimte vooraan.*

	Tow Sports		Verhuur
	Wake™	**Wake Pro**	**GTX™ Pro**
	Voor maximaal plezier op het water.	Stabiliteit, vermogen en muziek voor ultiem watersportplezier.	Model voor verhuur.
Modellen	Wake 170	Wake Pro 230	GTX™ Pro 130
Kleuren	 Teal Blue en Manta Green	 Teal Blue en Manta Green	 Wit en Neo Mint
Belangrijkste kenmerken			
	• Rotax® 1630 ACE™ – 170 • GTI® romp • Premium audiosysteem van BRP • iBR® – Intelligent Brake & Reverse* • iDF – Intelligent Debris-Free pompsysteem • Grote bergruimte vooraan • Waterdicht telefoonvak • Opstapladder • **Wake pakket:** - LinQ® intrekbare skipaal - Skimodus gebaseerd op snelheid - Verwijderbaar wakeboardrek - Wake graphics	• Rotax 1630 ACE – 230 • ST3® romp • Premium audiosysteem van BRP • iBR – Intelligent Brake & Reverse* • iDF – Intelligent Debris-Free pompsysteem • Waterdicht telefoonvak • Direct toegankelijke opbergruimte aan de voorzijde • Opstapladder • Groot zwemplatform met LinQ bevestigingssysteem • VTS™ (Variabel trimsysteem) • **Wake pakket:** - LinQ intrekbare skipaal - Skimodus gebaseerd op snelheid - Verwijderbaar wakeboardrek - Wake graphics	• Rotax 1630 ACE – 130 • ST3 romp • iBR – Intelligent Brake & Reverse* • LinQ® bevestigingssysteem • Brandstoftank van 70 L • Opstapladder • Direct toegankelijke opbergruimte aan de voorzijde • Waterdicht telefoonvak • **Extra robuuste onderdelen:** - Kabelboom - Handgrepen - Zadel - Slijtring - Aandrijfas en impeller
Capaciteit			
Personen	3	3	3
Draag-vermogen	273 kg	273 kg	273 kg
Brandstof	70 L	70 L	70 L
Totale bergruimte	152,8 L	98,9 L	98,9 L
Rotax motor			
Rotax® motor	1630 ACE – 170 pk (125 kW)	1630 ACE – 230 pk (169,2 kW)	1630 ACE – 130 pk (95,6 kW)
Inlaatsysteem	Natuurlijke aanzuiging	Met compressor en externe intercooler	Natuurlijke aanzuiging
Cilinderinhoud	1.630 cc	1.630 cc	1.630 cc
Koeling	Gesloten koelsysteem (CLCS)	Gesloten koelsysteem (CLCS)	Gesloten koelsysteem (CLCS)
Achteruit-vaarsysteem	Elektronische iBR	Elektronische iBR	Elektronische iBR
Brandstoftype	Euro 95	Euro 95	Euro 95
Gassysteem	iTC™ (Intelligent Throttle Control)	iTC™ (Intelligent Throttle Control)	iTC™ (Intelligent Throttle Control)
Uitlaatsysteem	D-Sea-Bel™ systeem	D-Sea-Bel™ systeem	D-Sea-Bel™ systeem

**Elektronische rem, neutraal en achteruit.*

Touring

Explorer Pro®

De ultieme metgezel voor elk avontuur.

Modellen: Explorer Pro 230

Kleuren:



Iceland Grey

GTX™

Comfort, controle en vermogen in stijl.

Modellen: GTX 170 | GTX 230

Kleuren:



Blue Abyss en Gulfstream Blue

GTX Limited

De norm voor touring en prestaties.

Modellen: GTX Limited 350

Kleuren:



NIEUW Mineral Blue



White Pearl *Premium*

Belangrijkste kenmerken

- Rotax® 1630 ACE™ – 230
- ST3® romp
- Premium audiosysteem van BRP
- iDF – Intelligent Debris-Free pompsysteem
- Touring windscherm
- Handgrepen voor zwaar gebruik
- Verstelbare stuurverhoger
- Explorer touringzadel met kniesteunen
- Gunwale voetsteunen
- LinQ® multi-bagagerek
- LinQ Explorer-tas
- Verlengstuk achterdek
- Hydraulische stuurdemper

NIEUW
- Touchscreen van 10,25 inch

- Rotax 1630 ACE – 17⅘230
- ST3® romp
- iDF – Intelligent Debris-Free pompsysteem
- iBR® – Intelligent Brake & Reverse
- Variabel trimsysteem (VTS™)
- LinQ bevestigingssysteem
- Opstapladder
- Direct toegankelijke opbergruimte aan de voorzijde
- Waterdicht telefoonvak
- Premium audiosysteem van BRP
- Touchscreen van 10,25 inch
- USB-poort

NIEUW
- Rotax® 1630 ACE™ – 350

- Premium audiosysteem van BRP
- ST3 romp
- iDF – Intelligent Debris-Free pompsysteem
- Direct toegankelijke opbergruimte aan de voorzijde
- Touchscreen van 10,25 inch
- 2 pop-up kikkers
- Hydraulische stuurdemper
- Groot zwemplatform met LinQ® bevestigingssysteem
- Automatische motorstart
- **Limited pakket:**
  - USB poort
  - Waterscooterhoes
  - Organizer voor bergruimte
  - Kniebeschermers
  - Exclusieve kleuren en meer

Capaciteit

	Explorer Pro®	GTX™	GTX™	GTX Limited
Personen	3	3		3
Draagvermogen	273 kg	273 kg		273 kg
Brandstof	70 L	70 L		70 L
Totale bergruimte	198,9 L**	98,9 L		98,9 L

Rotax motor

	Explorer Pro®	GTX™ 170	GTX™ 230	GTX Limited
Rotax® motor	1630 ACE – 230 pk (169,2 kW)	1630 ACE – 170 pk (125 kW)	1630 ACE – 230 pk (169,2 kW)	1630 ACE – 350 pk (257,4 kW)
Inlaatsysteem	Met compressor en externe intercooler	Natuurlijke aanzuiging	Met compressor en externe intercooler	Met compressor en externe intercooler
Cilinderinhoud	1.630 cc	1.630 cc		1.630 cc
Koeling	Gesloten koelsysteem (CLCS)	Gesloten koelsysteem (CLCS)		Gesloten koelsysteem (CLCS)
Achteruitvaarsysteem	Elektronische iBR	Elektronische iBR		Elektronische iBR
Brandstoftype	Euro 95	Euro 95		Euro 98
Gassysteem	iTC™ (Intelligent Throttle Control)	iTC™ (Intelligent Throttle Control)		iTC™ (Intelligent Throttle Control)
Uitlaatsysteem	D-Sea-Bel™ systeem	D-Sea-Bel™ systeem		D-Sea-Bel™ systeem

**Elektronische rem, neutraal en achteruit. ** Totale bergruimte inclusief LinQ Explorer tas.*

	Sport Fishing	Performance
	FishPro™	**GTR™**
	Extra technologische en comfortabele features voor een exclusieve sportvisbeleving.	**Toegankelijk vermogen en prestaties.**
Modellen	FishPro Trophy 170	GTR 230
Kleuren	 Shark Grey en Orange Crush	 Eclipse Black en Reef Blue

Belangrijkste kenmerken

• Rotax 1630 ACE - 170 pk (125 kW) • ST3 romp • iDF - Intelligent Debris-Free pompsysteem • Geavanceerd batterijsysteem • Modulaire draaistoel • Vistank met snelkoppeling • LinQ koeler voor vis (51 L) • Ankersysteem • Verlengstuk achterdek met LinQ • Premium audiosysteem van BRP • Stuur met verstelbare stuurverhoger • Garmin 9 inch touchscreen met gps en Fish Finder • Hydraulische stuurdemper • Ergolock Explorer touringzadel in twee delen met modulaire draaistoel	• Rotax 1630 ACE - 230 pk (169,2 kW) • GTI® romp • Variabel trimsysteem (VTS™) • Grote bergruimte vooraan • Waterdicht telefoonvak • LinQ bevestigingssysteem • Groot zwemplatform • Ergolock touringzadel in twee delen

Capaciteit

Personen	3	3
Draag-vermogen	273 kg	273 kg
Brandstof	70 L	70 L
Totale bergruimte	153,9 L**	152,8 L

Rotax motor

Rotax® motor	1630 ACE - 170 pk	1630 ACE - 230 pk
Inlaatsysteem	Natuurlijke aanzuiging	Met compressor en externe intercooler
Cilinderinhoud	1.630 cc	1.630 cc
Koeling	Gesloten koelsysteem (CLCS)	Gesloten koelsysteem (CLCS)
Achteruit-vaarsysteem	Elektronische iBR	Elektronische iBR
Brandstoftype	Euro 95	Euro 95
Gassysteem	iTC™ (Intelligent Throttle Control)	iTC™ (Intelligent Throttle Control)
Uitlaatsysteem	D-Sea-Bel™ systeem	D-Sea-Bel™ systeem

**Elektronische rem, neutraal en achteruit. ** Totale bergruimte inclusief LinQ koeler voor hengelsport.*

Performance

	GTR™-X®	RXP®-X	RXT®-X
	Prestaties en meerwaarde.	**Een compleet nieuwe visie op de ultieme race-waterscooter.**	**De ultieme performance waterscooter voor offshore.**
Modellen	GTR-X 300	RXP-X 350	RXT-X 350
Kleuren	 Eclipse Black en Deep Marsala	 **NIEUW** Solar Orange Metallic *Premium*  Gulfstream Blue *Premium*	 **NIEUW** Solar Orange Metallic *Premium*  Gulfstream Blue *Premium*

Belangrijkste kenmerken

GTR™-X®	RXP®-X	RXT®-X
NIEUW • Touchscreen van 10,25 inch • Rotax® 1630 ACE™ – 300 • GTI® romp • Uitgebreid variabel trimsysteem (VTS™) • Grote bergruimte vooraan • Waterdicht telefoonvak • LinQ® bevestigingssysteem • Dubbel gekantelde voetsteunen • Gepolijste roestvrije impeller • Laag racestuur • Ergolock™ racezadel in twee delen • Automatische motorstart • Premium audiosysteem van BRP • Touchscreen van 10,25 inch • USB-poort	NIEUW • Rotax 1630 ACE – 350 • Ergolock R racezadel • T3-R® romp • Koolstofvezel motorkap • Hydraulische stuurdemper • Laag racestuur • Dubbel gekantelde voetsteunen • X-sponsons • Gepolijste roestvrije impeller • Launch-control • Automatische motorstart • BRP Audio - Premium systeem, touchscreen van 10,25 inch en USB-poort (standaard bij Solar Orange Metallic Premium)	NIEUW • Rotax 1630 ACE – 350 • Premium audiosysteem van BRP • ST3® romp • X-sponsons • Laag racestuur • Ergolock-racezadel in twee delen • Verstelbare stuurkolom • X-sponsons • Launch-control • Dubbel gekantelde voetsteunen • Hydraulische stuurdemper • Gepolijste roestvrije impeller • Groot zwemplatform met LinQ bevestigingssysteem • Uitgebreid VTS (Variabel trimsysteem) • Automatische motorstart

Capaciteit

	GTR™-X®	RXP®-X	RXT®-X
Personen	3	1 (max. 2 personen met passagierszadel als accessoire)	3
Draag-vermogen	273 kg	182 kg	273 kg
Brandstof	70 L	70 L	70 L
Totale bergruimte	152,8 L	153,7 L	98,9 L

Rotax motor

	GTR™-X®	RXP®-X	RXT®-X
Rotax® motor	1630 ACE – 300 pk (220,7 kW)	1630 ACE – 350 pk (257,4 kW)	1630 ACE – 350 pk (257,4 kW)
Inlaatsysteem	Met compressor en externe intercooler	Met compressor en externe intercooler	Met compressor en externe intercooler
Cilinderinhoud	1.630 cc	1.630 cc	1.630 cc
Koeling	Gesloten koelsysteem (CLCS)	Gesloten koelsysteem (CLCS)	Gesloten koelsysteem (CLCS)
Achteruit-vaarsysteem	Elektronische iBR	Elektronische iBR	Elektronische iBR
Brandstoftype	Euro 98	Euro 98	Euro 98
Gassysteem	iTC™ (Intelligent Throttle Control)	iTC™ (Intelligent Throttle Control)	iTC™ (Intelligent Throttle Control)
Uitlaatsysteem	D-Sea-Bel™ systeem	D-Sea-Bel™ systeem	D-Sea-Bel™ systeem

Accessoires



Essentiële pakketten	49
Hoezen	53
LinQ, opbergruimte en tassen	56
Accessoires voor watersport	63
Opstap en ladders	64
Stuurbediening	65
Platinum-audiosysteempakket	66
Audio	67
Gps van Garmin met touchscreen	68
Elektronica en elektrisch	69
Accessoires voor carrosserie	72
Afmeren en stranden	74
Essentiële uitrusting	76
Trailers en stickersets	77

Upgrade je waterscooter. Kies jouw ervaring.

Ontdek pakketten samengesteld voor meer plezier, meer comfort en meer tijd met elkaar.
Wat de dag ook brengt, ga het water op, voel dat je leeft en zorg dat elke rit telt.





Essentiële uitrusting

Klik-stootkussens
Registratieset - zwart (INTL)
Set met veiligheidsuitrusting
Doklijn
Beschermer voor 10,25 inch kleurentouchscreen
Hoes *
Sea-Doo D.E.S.S. sleutel - 2e sleutel (geel)
Bilgepomp
Salt-Away reinigingsset
Opberghoes voor alle weersomstandigheden
C-TEK set met acculader

* Mogelijk al inbegrepen bij bepaalde modellen.
Opmerking: voor sommige accessoires zijn aanvullende montagematerialen nodig.

Avontuur

Touring windscherm *
Verwarmde handgrepen
Bekerhouder *
Organizer voor opbergbak *
LinQ multi-bagagerek *
Verlengstuk achterdek met LinQ *
LinQ Explorer tas *
LinQ koeler 20 L (grijs / oranje)
Koelelement voor LinQ koeler
LinQ brandstofhouder 20L
Garmin ECHOMAP gps
Speed Tie

* Mogelijk al inbegrepen bij bepaalde modellen.
Opmerking: voor sommige accessoires zijn aanvullende montagematerialen nodig.
** Op de GTI romp kunnen LinQ Explorer tas, LinQ koeler 20 L en LinQ brandstofhouder niet samen worden geïnstalleerd. Vraag je lokale dealer naar mogelijke opties.





Play - Spark

Spark opbergbak vooraan *
Draagbaar BRP audiosysteem *
Stuur met verstelbare stuurverhoger *
Voetsteunen *
VTS * met uitgebreid bereik
Antislipmatten voetruimte
Meerpen

* Mogelijk al inbegrepen bij bepaalde modellen.
Opmerking: voor sommige accessoires zijn aanvullende montagematerialen nodig.

Watersport - Spark

Draagbaar BRP audiosysteem *
Spark spotterhandgreep en camerasteun
Adapter kikker trekpunt
LinQ Lite houder voor actiecamera
Opstaptrede *
LinQ halfharde koeltas 20 L
Sea-Doo kneeboard
Sleeplijn
Shock Tube

* Mogelijk al inbegrepen bij bepaalde modellen.



Watersport

	LinQ intrekbare skipaal *
	Wakeboardrek *
	Module voor skimodus en X pakket *
	Opstapladder *
	LinQ zadeltas 5 L
	LinQ halfharde koeltas 20 L
	Sea-Doo wakeboard
	Sleeplijn
	Shock Tube

* Mogelijk al inbegrepen bij bepaalde modellen.



Play

	Audiosysteem 80 W * (of upgrade 80 W)
	Opstapladder *
	Uitneembare organizer voor opbergbak
	Organizer voor opbergbak * (op ST3 romp)
	Organizer voor deksel (op GTI romp)
	LinQ halfharde koeltas 20 L
	LinQ zadeltas 5 L
	Meerpen
	Sleeplijn
	Sea-Doo tube voor 1 persoon

* Mogelijk al inbegrepen bij bepaalde modellen.



Hengelsport

	LinQ koeler 51 L *
	LinQ hengelhouders *
	Bekerhouder *
	Organizer voor opbergbak *
	Garmin ECHOMAP gps *
	Garmin Fish Finder *
	Inklapbaar anker

* Mogelijk al inbegrepen bij bepaalde modellen.
Opmerking: voor sommige accessoires zijn aanvullende montagematerialen nodig.



Prestaties

	Audiosysteem 80 W * (of upgrade 80 W)
	Passagierszadel
	Opstapladder *
	Organizer voor deksel
	LinQ zadeltas 5 L
	LinQ stapelbare brandstofhouder 14,5 L
	Krachtige impeller

* Mogelijk al inbegrepen bij bepaalde modellen.

Voor meer informatie over de exacte SKU's die vereist zijn voor installatie kun je contact opnemen met een erkende dealer, aangezien aanvullende onderdelen zoals kabelsets, montagebeugels of voertuigspecifieke hardware vereist kunnen zijn.

Revolutionair plezier in de zon

Klaar om volop te genieten van extra comfort en plezier op het water? De Sea-Doo modellen zijn er om jou en je hele familie te helpen om nog meer pret op het water te beleven: meer plezier, meer uitrusting, meer herinneringen!





Bescherm je waterscooter tegen invloeden van buitenaf.



Wereldleider in bescherming voor Sea-Doo’s

Hoezen

Waarom zou je een hoes gebruiken voor transport?

Na al dat plezier is het belangrijk dat je je waterscooter beschermt. Zelfs tijdens transport of opslag blijft jouw waterscooter blootgesteld aan potentiële schade. Sea-Doo hoezen worden gemaakt met duurzame, uv-bestendige materialen en passen perfect. Zo voorkom je schade tijdens transport en opslag en blijft je waterscooter beschermd en klaar voor het volgende seizoen.

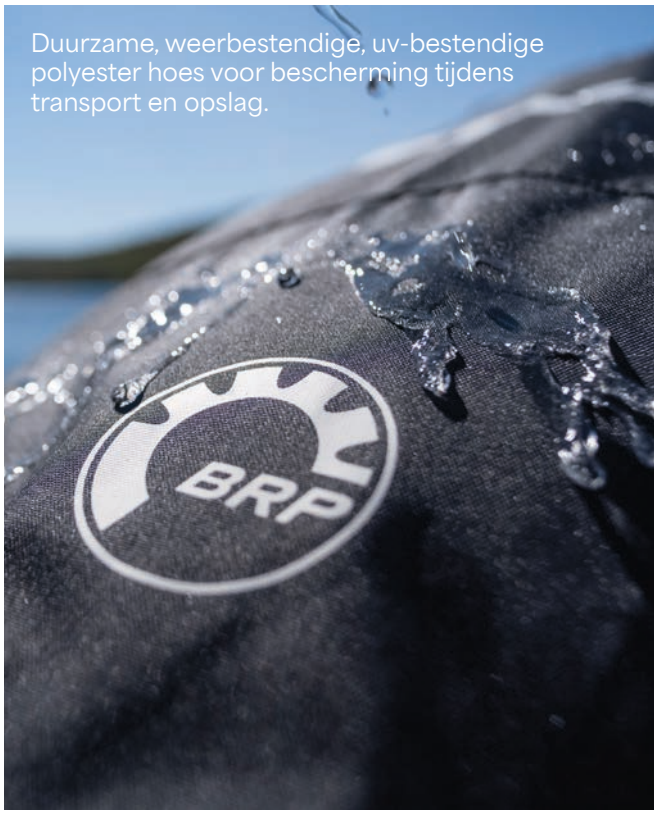

Duurzame, weerbestendige, uv-bestendige polyester hoes voor bescherming tijdens transport en opslag.


Zachte binnenbekleding voorkomt schuren tegen panelen.


Opening met rits voor LinQ accessoires.



Gele stof geeft de locatie voor handgrepen aan.

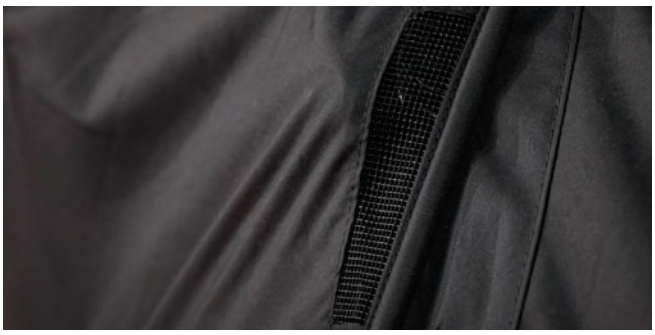



Opening met rits voor kikkers en Speed Ties.



Model	Jaar	SKU
Spark voor 1 en voor 2	Vanaf 2024	**295101160**
Spark voor 3	Vanaf 2024	**295101161**
Spark voor 2	2014-2023	**295100912**
Spark voor 3	2014-2023	**295100789**
GTI, GTI SE, GTR, GTR-X, Wake 170	Vanaf 2020	**295100928**
FishPro Scout	Vanaf 2022	**295100928**
RXT, RXT-X, GTX, Wake Pro	Vanaf 2018	**295101014**
RXP-X	2012-2020	**295100721**
RXP-X	Vanaf 2021	**295100889**
FishPro Sport, FishPro Trophy	Vanaf 2019	**295100925**
Explorer Pro	Vanaf 2023	**295101032**
RXT-X, GTX, Wake Pro met Touring windscherm	Vanaf 2018	**295101348**



295101160



295100928



295100925



295101161



295101014



295101032



295100912



295100721



295101348



295100789



295100889



Waarom zou je de opberghoes voor alle weersomstandigheden gebruiken?

Wanneer je jouw Sea-Doo voor lange tijd opbergt, is het belangrijk dat je de juiste hoes kiest. Sea-Doo hoezen zijn gemaakt om seizoen na seizoen superieure bescherming te bieden. Voor langdurige opslag biedt deze hoes waterdichte, uv-bestendige bescherming met verzegelde naden, ventilatieopeningen om vocht te voorkomen en een zachte voering om schade te vermijden, zodat jouw Sea-Doo beschermd blijft en vertrekkensklaar is.



295100901



295100905

Opberghoes voor alle weersomstandigheden

GTX, RXT-X, Wake Pro (vanaf 2019) / GTI, GTR, GTR-X, Wake (vanaf 2020) / RXP-X (vanaf 2021) / Alle FishPro modellen (vanaf 2019, behalve FishPro Apex)
295100901

Spark voor 1, Spark voor 2 en Spark voor 3
295100905

- Beschermt de waterscooter tegen weer en wind, stof, vuil, verbleken door zonlicht en nog veel meer tijdens het opbergen.
- 100% waterdichte constructie in geëxtrudeerd kunststof.
- Verzegelde naden voorkomen doorsijpelen van regen of sneeuw.
- Ventilatieopeningen voor luchtcirculatie en om ophoping van vocht te voorkomen.
- Zachte binnenbekleding beschermt de waterscooter tegen schuren.
- Specifiek ontworpen en past perfect, voor vlot installeren en verwijderen.
- Ideale vervanging voor opbergen in krimpfolie, voor een milieuvriendelijke oplossing.

**Niet voor gebruik tijdens het transport.*

LinQ, opbergruimte en tassen



LinQ halfharde koeltas (20 L)

Modellen met LinQ basiskit
295101252

- 20 L geïsoleerd, waterbestendig laadvermogen.
- Snelle, eenvoudige en veilige installatie van LinQ systeem.
- Te bevestigen met één set LinQ bevestigingen.
- Zachte koeltas voor één dag gebruik.
- Buitenzak van gaasweefsel bovenop het deksel.
- Vak met ritssluiting onder het deksel voor snelle en gemakkelijke toegang.
- Afneembare binnenkant voor makkelijk reinigen.
- Draaggrepen voor makkelijk transport van en naar het water.
- Geschikt voor twaalf blikjes van 355 ml.
- Afmetingen: L 48 cm x B 33 cm x H 25 cm.

NIEUW



Koelelement voor LinQ koelers

295101513

- Doet dienst als koelelement om de inhoud van je koeler vers te houden.
- Gestroomlijnd profiel past naadloos in het deksel van de LinQ koelbox van 20 L zonder bergruimte in te nemen.
- Wordt geleverd met twee draaivergrendelingen voor eenvoudig installeren en verwijderen.
- Ook als scheidingswand te gebruiken in de LinQ koeler van 43 liter voor een overzichtelijke indeling.



LinQ geïsoleerde draagtas van 32 L

Modellen met LinQ basiskit
295101247

- 32 liter thermisch geïsoleerde draagtas van soepel materiaal.
- Snelle, eenvoudige en veilige installatie van LinQ systeem.
- Zachte koeltas voor één dag gebruik.
- Waterdichte constructie.
- Stevig buitenmateriaal voor duurzaamheid met een moderne look.
- Draaggrepen en afneembare schouderriem voor makkelijk transport van en naar het water.
- Met binnenzakken, ritszakken en verstelbare draagriemen aan elke kant geschikt voor een handdoek.
- Inklapbaar indien niet volledig vol, met riemen aan beide zijden.
- Geschikt voor achttien blikjes van 355 ml.
- Afmetingen: L 39 cm x B 20 cm x H 47 cm.



LinQ koeler van 20 L

Modellen met LinQ basiskit
295101257

- Met LinQ bevestiging voor snelle, makkelijke en veilige opslagruimte.
- Makkelijk te vergrendelen met slechts een kwartdraai.
- Hoogwaardige isolatie voor optimale koeling.
- Kan ijs 5 dagen lang koud houden.
- Gevormd door middel van rotatiegieten, voor uitzonderlijke stevigheid en duurzaamheid.
- Verzegeld deksel voor lucht- en waterdichte sluiting.
- Eenvoudig te vervoeren met de stevige handgrepen.
- Horizontaal vergrendelende handgrepen maken het mogelijk LinQ Lite accessoires te installeren.
- Bevestigingen voorbereid voor gebruik met zout water.
- Geschikt voor vierendertig blikjes van 355 ml.
- Inhoud 20 L.
- Buitenafmetingen: L 52 cm x B 38 cm x H 35 cm.
- Binnenafmetingen: L 39 cm x B 26 cm x H 23 cm.

Opmerking: Kan niet op de LinQ stapelbare brandstofhouder worden gemonteerd.

NIEUW



LinQ koeler van 20 L

Modellen met LinQ basiskit
295101484 Race Orange

- Limited Edition kleur met geïntegreerd koelelement voor LinQ koelers, EVA antislipmat, zwarte handgrepen.
- Met LinQ bevestiging voor snelle, makkelijke en veilige opslagruimte.
- Makkelijk te vergrendelen met slechts een kwartdraai.
- Hoogwaardige isolatie voor optimale koeling.
- Kan ijs 5 dagen lang koud houden.
- Dezelfde kenmerken als de LinQ koeler van 20 L (295101257).

Opmerking: Kan niet op de LinQ stapelbare brandstofhouder worden gemonteerd.



LinQ koeler van 43 L

Modellen met LinQ basiskit (behalve Spark modellen)
715009276

- Veelzijdige LinQ configuratie van 40,6 cm die past op talrijke voertuigen, voor snel, eenvoudig en veilig opbergen.
- Hoogwaardige schokbestendige buitenlaag voor uitzonderlijke duurzaamheid.
- Hoogwaardige isolatie voor optimale koeling tot 6 dagen.
- Inhoud 43 L of zestig blikjes van 355 ml.
- Harde horizontaal vergrendelende handgrepen maken het mogelijk LinQ Lite accessoires te installeren.
- Mandje inbegrepen om spullen te beschermen.
- Nieuw ergonomisch en veilig vergrendelsysteem biedt uitstekende afdichting.
- In de Sea-Doo Switch kan de koeler naar wens in de lengte of de breedte worden geïnstalleerd.
- Buitenafmetingen: L 43 cm x B 74 cm x H 35 cm.
- Binnenafmetingen: L 33 cm x B 74 cm x H 23 cm.



LinQ koeler van 51 L (dubbele vergrendeling)

Modellen met LinQ basiskit (behalve Spark modellen)
269801151

- 51 L geïsoleerd, waterbestendig laadvermogen, geschikt voor maximaal 72 blikjes.
- Uitzonderlijke stevigheid en duurzaamheid met schuimrubberen isolatie van topkwaliteit voor optimaal behoud van ijs tot 3 dagen.
- Externe opbergzak geschikt voor zwaar gebruik voegt extra ruimte toe.
- Bovenkant voorzien van werkblad met antislip-oppervlak, om haken van aas te voorzien, en ingegoten meetlat in de bovenkant.
- Sloten voor zwaar gebruik met T-vormige handgreep zijn duurzaam en bestendig om het deksel af te dichten.
- Sleuven voor hengel of bekerhouders aan elke zijde.
- Gekantelde sleuven voor sleephengelen voor de perfecte opstelling met verschillende vislijnen.
- Buitenafmetingen: L 48 cm x B 80 cm x H 42 cm.

Verlengstuk voor LinQ koeler van 51 L (295101033) kan bovenop worden toegevoegd voor meer opbergruimte. LinQ hengelhouders (295100795) worden afzonderlijk verkocht.

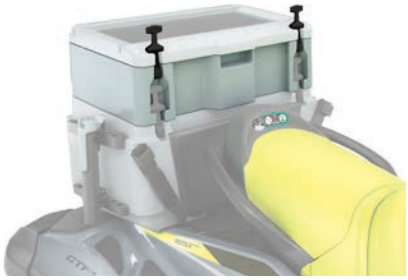

Verlengstuk voor LinQ koeler van 51 L (dubbele vergrendeling)

LinQ koeler van 51 L (dubbele vergrendeling) (269801151)
295101033

- Voegt 20 L extra bergruimte toe aan je bestaande koeler van 51 L.
- Volledig geïsoleerd en eenvoudig te installeren.
- Ideaal om je lunch te scheiden van je visvangst of voor een apart bakje met aas.
- Geschikt voor 36 blikjes van 355 ml.
- Kan ijs drie dagen lang koud houden.
- Buitenafmetingen: L 48 cm x B 80 cm x H 16,5 cm.
- Binnenafmetingen: L 29 cm x B 66 cm x H 13 cm.

LinQ koeler van 51 L (dubbele vergrendeling) (269801151) vereist voor installatie.



LinQ hengelhouder

Past op LinQ voorste steunen en LinQ koelers van 51 L
295100795 Grijs

Past op LinQ voorste steunen en LinQ koelers van 51 L
269801239 Oranje

- Om je hengels veilig naar je favoriete hengellocaties te transporteren of voor sleephengelen.
- Met systeem voor snelmontage met ontgrendelingshendel voor vlot installeren op / verwijderen van elk van de 30 verschillende posities op de LinQ koeler van 51 L of vooraan in bepaalde voertuigen met de LinQ voorste steunen.
- Houdt de hengel stevig vast met een voorgevormde rubberen dop die specifiek ontworpen is om de hengel snel te bevestigen of te verwijderen met de rolarm.



LinQ Lite bekerhouder

Past op de Spark (vanaf 2024) en LinQ koeler van 20 L en LinQ koeler van 43 L
715009406

- Hiermee houd je jouw drankje binnen handbereik, hoe je ook op jouw Spark zit.
- Met flexibele vinnen die zich aanpassen aan diverse formaten van drankjes en de meeste drankjes stevig vasthouden.
- Geen vaste bevestigingspunten, dus je kunt 'm bijna overal plaatsen.
- Plaatsing zonder gereedschap, makkelijk te verplaatsen.



Bekerhouder

Past op LinQ voorste steunen en LinQ koeler van 51 L
295101230

- In de bekerhouder passen de meeste blikjes en drinkbussen dankzij flexibele vinnen die zich aanpassen aan elk formaat.
- Kan geïnstalleerd worden op de koeler van 51 L of op de steunen vooraan voor beker- en hengelhouder.
- Installatie zonder gereedschap.
- Afzonderlijk verkocht.



LinQ voorste steun

RXT, RXT-X, GTX, GTR-X (vanaf 2024), Wake Pro (vanaf 2018), FishPro (2019-2021), Explorer Pro, FishPro Sport, FishPro Trophy
295100948 Links

RXT, RXT-X, GTX, GTR-X (vanaf 2024), Wake Pro (vanaf 2018), FishPro (2019-2021), Explorer Pro, FishPro Sport, FishPro Trophy
295100949 Rechts

- Om vooraan gemonteerde LinQ hengelhouder (295100795) of LinQ bekerhouder (295101230) (afzonderlijk verkocht) te installeren.
- Vlotte toegang tot drankjes of hengel tijdens sleephengelen zonder de bestuurder te hinderen.



LinQ voorste steun

GTI, GTI SE, GTR, Wake (vanaf 2020)
295101039 Links

GTI, GTI SE, GTR, Wake (vanaf 2020)
295101040 Rechts

- Om vooraan gemonteerde LinQ hengelhouder (295100795) of LinQ bekerhouder (295101230) (afzonderlijk verkocht) te installeren.
- Vlotte toegang tot drankjes of hengel tijdens sleephengelen zonder de bestuurder te hinderen.



LinQ Lite houder voor actiecamera

Spark (vanaf 2024)
295101139

- LinQ Lite bevestigingssysteem voor camera's.
- Biedt geweldige gezichtspunten om foto's en video's te maken.
- Biedt positionering in een hoek van 360 graden voor perfecte video's en foto's.
- Ontworpen om apparaten veilig te bevestigen.
- Snel, eenvoudig te bevestigen en te verwijderen.
- Kan op de Spark spotterhandgreep en camerasteun worden gemonteerd.



LinQ modulaire laadbak van 10 L

Modellen met LinQ basiskit
715005494

- 10 L modulaire opbergruimte in een bak met harde wanden.
- Robuuste constructie met weerbestendig verzegeld deksel.
- Stapelbaar met een andere LinQ modulaire laadbak (715005494, 715007112) of LinQ tas met rolsluiting (715008110) voor extra opslagruimte.
- Kan worden bevestigd op verschillende LinQ bevestigingslocaties voor extra gemak.
- Afmetingen: L 48 cm x B 32 cm x H 13 cm.

LinQ basisinstallatiekit vereist (295101009) om laadbakken of tas te stapelen.



Thermisch inzetstuk voor LinQ modulaire laadbak van 10 L

219401110

- Geïsoleerde voering.
- Past perfect in de LinQ modulaire laadbak van 10 L.
- Geschikt voor vijf blikjes van 473 ml of zes blikjes van 355 ml.
- Kan ijs een dag lang koud houden.
- Binnenafmetingen: L 43 cm x B 23 cm x H 7 cm.



LinQ modulaire laadbak van 20 L

Modellen met LinQ basiskit
715007112

- 20 L modulaire opbergruimte in een bak met harde wanden.
- Afmetingen: L 49,5 cm x B 32,3 cm x H 23,5 cm.
- Robuuste constructie met weerbestendig verzegeld deksel.
- Extra LinQ modulaire laadbakken (715005494) zijn op elkaar te stapelen voor extra opslagruimte.

LinQ basisinstallatiekit vereist (295101009) om laadbakken of tas te stapelen.



LinQ modulaire laadbak van 30 L

Modellen met LinQ basiskit
715006830

- 30 L modulaire opbergruimte in een bak met harde zijkanten.
- Afmetingen: L 49,5 cm x B 32,3 cm x H 35 cm.
- Robuuste constructie met weerbestendig verzegeld deksel.



LinQ stapelbare brandstofhouder van 14,5 L

Modellen met LinQ basiskit
295100950

- Snel en makkelijk veilig te installeren met het LinQ systeem voor accessoires.
- Trechter ontworpen om gemakkelijk te gieten.
- Inhoud 14,5 L.
- Extra bergruimte door de LinQ tas met rolsluiting (40 L) (715008110) te stapelen.
- Voorbereid voor gebruik met zout water.
- Afmetingen: L 33 cm x B 48 cm x H 23 cm.
- Opmerking: Brandstofhouders kunnen niet worden gestapeld.

Om LinQ tas te stapelen is LinQ basisinstallatiekit (295101009) vereist. Raadpleeg de lokale voorschriften voor brandstoftransport.



LinQ basisinstallatiekit

Past op LinQ stapelbare brandstofhouder van 14,5 L, LinQ modulaire laadbak van 10 L, LinQ modulaire laadbak van 20 L
295101009

- Met LinQ basiskit kunnen specifieke Sea-Doo LinQ accessoires op de LinQ stapelbare brandstofhouder van 14,5 L (295100950) worden gestapeld.
- Inclusief 2 LinQ basissen en onderdelen voorbereid voor zeewater voor snelle installatie.



LinQ brandstofhouder van 20 L

Modellen met LinQ basiskit
715007822

- Snelle, eenvoudige en veilige installatie van LinQ systeem.
- Morsvrije trechter ontworpen voor makkelijk gebruik.
- Inhoud 20 L.
- Voldoet aan nieuwe norm voor Flame Mitigation Device (FMD).
- Afmetingen: L 30,5 cm x B 48 cm x H 30,5 cm.

Raadpleeg de lokale voorschriften voor brandstoftransport.



LinQ zadeltas van 20 L

GTI, GTI SE, GTX, GTX Limited, Explorer Pro, GTR, GTR-X, RXT-X, RXP-X, Wake, Wake Pro, FishPro Apex, FishPro Scout, FishPro Sport, FishPro Trophy
295101073

- 20 L uv-bestendige bergruimte.
- Perfect om stootkussens, touwen of spullen van de tweede passagier op te bergen.
- Wordt handig bevestigd achter het passagierszadel voor maximale ruimte op het achterdek.
- Wordt in enkele seconden en zonder gereedschap geïnstalleerd met het LinQ systeem voor accessoires.
- Twee hoofdvakken voor organisatie met drie openingen met rits.
- Zijzak aan buitenkant voor snelle toegang tot kleine spullen.
- Niet compatibel met LinQ multi-bagagerek.
- Afmetingen: L 26 cm x B 60 cm x H 28 cm.



LinQ tas met rolsluiting van 40 L

Modellen met LinQ basiskit
715008110

- De oprolbare LinQ-toptas biedt 40 L volledig waterdichte, verstelbare bergruimte voor je spullen.
- Het oprolbare ontwerp legt je spullen stevig vast, terwijl de basis van harde kunststof voor zwaar gebruik en bodem met schuimlaag extra bescherming bieden op lange ritten.
- Makkelijk op of naast het voertuig te transporteren met de geïntegreerde draaggreep.
- Uitgerust met kit met LinQ bevestigingsmiddelen voorbereid voor maritiem gebruik.
- Afmetingen: L 35,5 cm x B 48 cm x H verstelbaar.



LinQ Explorer tas van 100 L

Voertuig uitgerust met LinQ multi-bagagerek
295101016

- 100 L waterdichte bergruimte.
- Wordt in enkele seconden en zonder gereedschap geïnstalleerd met het LinQ systeem voor accessoires.
- Vak voor essentiële spullen zoals registratiebewijs, rijbewijs, verzekering enz.
- Exclusieve bergruimte voor D.E.S.S. sleutel.
- Zak aan buitenkant voor snelle toegang, voor kleine spullen zoals sleutels en portefeuilles.
- Wordt omgevormd tot rugzak wanneer je afstapt.
- Inklapbaar indien niet volledig vol, met riemen aan beide zijden.
- Afmetingen: L 65 cm x B 45 cm x H 35 cm.

LinQ multi-bagagerek vereist voor installatie.



LinQ waterdichte tas van 30 L

Modellen met LinQ basiskit
295101364

- Bergruimte 30 L.
- Wordt in enkele seconden en zonder gereedschap geïnstalleerd met het LinQ systeem voor accessoires.
- Ideaal om essentiële spullen veilig en droog te houden op jouw avonturen.
- Met waterdichte rits (Tizip®).
- Inclusief schouderriem voor nog meer gebruiksgemak.
- Afmetingen: L 32 cm x B 37 cm x H 25 cm.



LinQ waterdichte tas van 50 L

Modellen met LinQ basiskit
295101365

- Bergruimte 50 L.
- Wordt in enkele seconden en zonder gereedschap geïnstalleerd met het LinQ systeem voor accessoires.
- Ideaal om essentiële spullen veilig en droog te houden op jouw avonturen.
- Met waterdichte rits (Tizip®).
- Inclusief schouderriem voor nog meer gebruiksgemak.
- Afmetingen: L 56 cm x B 37 cm x H 25 cm.



Verlengstuk achterdek met LinQ

GTX, GTX Limited, RXT-X, Wake Pro
295101026

- Breidt het plezier nog ca. 30 cm uit vanaf de achtersteven en voegt extra opbergmogelijkheden toe.
- Inclusief zes intrekbare LinQ bevestigingspunten voor maximale bergruimte voor bagage en kan worden opgeborgen wanneer niet in gebruik.
- Drie mogelijke opstellingen: midden, links en rechts.
- Voor vlottere toegang tot het water voor zwemmen en watersport of meer ruimte voor wakeboard, om te chillen, te hengelen enz.
- Compatibel met de ladder.



LinQ multi-bagagerek

GTX, RXT-X, Wake Pro (vanaf 2018) / GTI, GTI SE, GTR, GTR-X, Wake (vanaf 2020) / RXP-X (vanaf 2021) / FishPro Scout, FishPro Sport
295101015

- Voegt tot driemaal meer beschikbare plaatsen voor LinQ accessoires toe aan uw waterscooter.
- Maakt diverse opstellingen van LinQ accessoires mogelijk.
- Biedt meer ligruimte of een groter werpplatform en zorgt voor gemakkelijker opstappen.
- Maakt gebruik van het LinQ bevestigingssysteem voor snelle, makkelijke installatie.
- Twee LinQ basisinstallatiekits inbegrepen.
- Extra basisinstallatiekits (295101034) afzonderlijk verkocht.
- Standaard op Explorer Pro Model.

Niet compatibel met LinQ koeler van 51 L (dubbele vergrendeling)
Moet door erkende BRP dealers geïnstalleerd worden.



LinQ basisinstallatiekit

Past op LinQ multi-bagagerek
295101034

- Met LinQ basiskit kunnen maximaal drie Sea-Doo LinQ accessoires tegelijk op het LinQ multi-bagagerek worden geplaatst.
- Inclusief 2 LinQ basissen en onderdelen voorbereid voor zeewater voor snelle installatie.



Set van 3 waterdichte tassen met rolsluiting

295101448

- Bergruimte 5, 10 en 20 L.
- Set van drie waterbestendige tassen.
- Ontwerp met rolsluiting.
- Makkelijk op te vouwen en op te bergen.
- Perfecte oplossing om je opslagruimte of tassen te organiseren.



Waterdichte tas 10 L

269502121*

- Waterdichte tas.
- Polyester fibermateriaal met gatenwerende pvc coating.
- Versterkte bodem.



Waterdichte tas van 25 L

269001936*

- Waterdichte tas.
- Polyester fibermateriaal met gatenwerende pvc coating.
- Versterkte bodem.
- Inclusief schouderriem.
- Beschermend 420-denier polyester met TPU coating.



Spark opbergbak vooraan

Spark (vanaf 2024)
295101148

- Spatbestendig ontwerp wordt perfect geïntegreerd op Spark modellen.
- 42 liter bergruimte.
- Biedt een LinQ Lite verankering aan elke zijde voor LinQ Lite bekerhouders.
- LinQ Lite verankeringen niet compatibel met LinQ Lite houder voor actiecamera of LinQ Lite stootkussens.
- Ontwerp in 3 stukken wordt gemakkelijk geïnstalleerd.



Uitneembare organizer voor opbergbak

GTI, GTI SE, GTR, GTR-X en Wake 170 (vanaf 2020) / RXP-X (vanaf 2021) / FishPro Scout
295100814

- Ademende organizer voor de opbergbak vooraan, gemaakt van kwalitatief synthetisch netgaas met premium beschermlaag.
- Perfect om natte kleding op te bergen apart van de rest van je spullen of om spullen naar/van de waterscooter te transporteren.
- Draaggreep en eenvoudige opbergruimte op of naast de waterscooter.
- Bevestigingen met snelkoppeling om de tas in de opbergbak te bevestigen.



Uitneembare organizer voor opbergbak

RXT, RXT-X, GTX, Wake Pro (vanaf 2018) / FishPro (2019-2021), Explorer Pro, FishPro Apex, FishPro Sport, FishPro Trophy
295100732

- Ademende organizer voor de opbergbak vooraan, gemaakt van kwalitatief synthetisch netgaas met premium beschermlaag.
- Perfect om natte kleding op te bergen apart van de rest van je spullen of om spullen naar/van de waterscooter te transporteren.
- Draaggreep en eenvoudige opbergruimte op of naast de waterscooter.
- Bevestigingen met snelkoppeling om de tas in de opbergbak te bevestigen.

Ontworpen voor installatie in de organizer voor opbergbak (295100835) voor een complete installatie.



Organizer voor opbergbak

RXT, RXT-X, GTX, Wake Pro (vanaf 2018) / FishPro (2019-2021), Explorer Pro, FishPro Apex, FishPro Sport, FishPro Trophy
295100835

- Ademende permanente organizer van synthetisch netgaas met premium beschermlaag.
- Perfect om kleinere, waardevolle spullen veilig op te bergen en te organiseren.
- Ontworpen voor installatie in combinatie met de uitneembare organizer voor opbergbak (295100732) voor een complete installatie.
- Standaard op GXT Limited modellen (vanaf 2018).

**Zolang de voorraad strekt.*



Organizer voor deksel

GTI, GTI SE, GTR, GTR-X en Wake 170 (vanaf 2020) / RXP-X (vanaf 2021) / FishPro Scout
295100862

- Handig geplaatst in een toegankelijke locatie in het opbergvak vooraan.
- Houdt je kleinere spullen droog in een spatbestendige binnenzak.
- In de buitenzak van gaasweefsel kun je meer spullen opbergen en ze in het zicht houden.
- 6 L volume.







Accessoires voor watersport



LinQ houder voor drijvende mat achteraan

Modellen met LinQ basiskit
295101366

- Om snel en veilig een drijvende mat te bevestigen aan het achterdek van je waterscooter.
- Wordt in enkele seconden en zonder gereedschap geïnstalleerd met het LinQ systeem voor accessoires.
- Geschikt voor opgerolde drijvende matten met een diameter tot 71 cm.
- Kan worden gecombineerd met een andere houder voor een grotere drijvende mat (alleen Switch modellen).
- Draagt tot 14 kg in enkele of dubbele modus.



Spark spotterhandgreep en camerasteun

Spark voor 3 (vanaf 2024)
295101145

- Biedt een comfortabele en stevige grip voor de spotter.
- In slechts enkele seconden te installeren met snelkoppeling.
- Kan worden opgeborgen in de bergruimte vooraan.
- Geïntegreerd LinQ Lite verankering voor installatie van LinQ Lite houder voor actiecamera 295101139 (afzonderlijk verkocht).
- Inclusief adapter kikker trekpunt (295101217).



LinQ Lite houder voor actiecamera

Spark (vanaf 2024)
295101139

- LinQ Lite bevestigingssysteem voor camera's.
- Biedt geweldige gezichtspunten om foto's en video's te maken.
- Biedt positionering in een hoek van 360 graden voor perfecte video's en foto's.
- Ontworpen om apparaten veilig te bevestigen.
- Snel, eenvoudig te bevestigen en te verwijderen.
- Kan op de Spark spotterhandgreep en camerasteun worden gemonteerd.



Adapter kikker trekpunt

GTI (vanaf 2020), GTI SE (vanaf 2020), GTR (vanaf 2020), GTR-X (2024), RXP-X (vanaf 2021), RXP-X APEX, FishPro Scout (vanaf 2022), Wake (vanaf 2020), Spark
295101217

- Vormt het standaard oog achteraan om tot een hybride kikker.
- Om touwen met lussen makkelijk en snel te bevestigen.



Shock Tube

295100662

- Beschermt passagiers tegen het terugketsen van de ski-treklijn, en houdt de lijn weg van de impellers.
- Duurzaam met nylon bekleed gesloten-celschuim.



LinQ inklapbare skipaal

RXT, RXT-X, GTX, GTX Limited (vanaf 2018) / GTI, GTI SE, GTR (vanaf 2020) / Alle FishPro modellen (vanaf 2019), Explorer Pro, Wake (vanaf 2020), Wake Pro (vanaf 2018).
295100909

- Hoge skipaal houdt de treklijn uit het water, om nog meer plezier te beleven aan watersport.
- Met ingebouwde handgrepen voor de spotter; worden ingeschoven als de skipaal niet wordt gebruikt.

Niet compatibel met LinQ multi-bagagerek (295101015) en LinQ brandstofhouder van 20 L (715007822). Opmerking: Gebruik de skipaal nooit om opblaasbaar of soortgelijk speelgoed te trekken. Gebruik hiervoor altijd de kikker achteraan.



Wakeboardrek

RXT, RXT-X, GTX, GTX Limited, GTI, GTI SE, GTR, GTR-X, FishPro Scout
295100838

- Makkelijke, veilige bergruimte aan boord voor je wakeboard.
- Handige ontgrendelknop voor snelle toegang.
- Kussen met EVA schuim beschermt de rand van het board onderweg.
- Snelbinders met rubberen blokken houden het board op zijn plaats en voorkomen slijtage van het koord.
- Geschikt voor de meeste formaten en stijlen van wakeboards en wakeskates.
- Wordt per stuk verkocht, op elk rek past een wakeboard.
- Standaard op WAKE en WAKE PRO modellen.

Opstap en ladders



Opstaptrede

Spark
295100642

- Handige opstap met knievriendelijk oppervlak.
- Eenvoudig te installeren aan de rechterzijde van de Spark, draagvermogen 113 kg.
- Wordt eenvoudig achteraan gemonteerd en kan in enkele minuten door een erkende Sea-Doo dealer geïnstalleerd worden.



Opstapladder

RXT, RXT-X, GTX en Wake Pro (vanaf 2018) / GTI, GTI SE, GTR, GTR-X en Wake 170 (vanaf 2020) / RXP-X (vanaf 2021) / Alle FishPro modellen (vanaf 2019)
295100869

- Inklapbare opstaptrede, speciaal ontworpen voor jouw waterscooter.
- Om makkelijk terug op de waterscooter te klimmen.
- Verend platform dat omhoog blijft staan.
- Directe installatie met bouten, dankzij geïntegreerde montagepunten op de waterscooter.

Stuurbediening



Stuur met verstelbare stuurverhoger

Spark
295101204

- Met dit unieke stuur met verstelbare stuurverhoger krijg je meer controle om de Spark gemakkelijker te manoeuvreren en je ervaring op het water aan te passen volgens jouw persoonlijke vaarstijl.
- Je kunt het stuur snel aanpassen aan verschillende hoogtes - gebruik de lage stand voor cruisen/zittend varen of schuif het stuur uit tot de maximumhoogte in slechts enkele seconden voor staand varen.
- Verstelbare lengte van 42,5 mm tot 103,5 mm.
- Verstelbaar via de hendel, geen gereedschap vereist.

Vereiste onderdeelnummers voor installatie:
*Spark zonder iBR**
2016 en ouder: 278003491,
vanaf 2017: 278003491
Spark met iBR
2016 en ouder: 278003490,
2017: 278003490
vanaf 2018: 278003823
Vanaf 2024: 278004180 op basis en Convenience pakket
**Intelligent Brake and Reverse (iBR).*



Variabel trimsysteem met uitgebreid bereik (VTS)

Spark (2024-2026)
295101260

- Met dit exclusieve accessoire voor Sea-Doo kun je de neus nog hoger heffen en nog dieper in het water duiken.
- Dit VTS met uitgebreid bereik verdubbelt de mogelijkheden voor verstellen ten opzichte van onze huidige standaard VTS.
- Aanpassingen gebeuren supersnel dankzij de snelle, op het stuur gemonteerde activeringsschakelaar, zodat de trimhoek van de waterscooter kan worden afgesteld tijdens het varen.
- Eenvoudige aansluiting
- Omvat schakelaar, dop en benodigde onderdelen voor installatie.

We raden de aankoop van de voetsteunen (295101263) ten zeerste aan voor installatie. Voor Spark modellen van 2024 is er een software-update vereist om het VTS te gebruiken.



Verstelbare stuurverhoger

RXP-X (2021-2023), GTR-X (vanaf 2024)
295101203*

- Vervangt de standaard vaste uitsparing om verticale verstelling mogelijk te maken van +16 mm tot 92 mm ten opzichte van de standaard.
- Ergonomisch beter voor staand varen.
- Alle vereiste onderdelen voor installatie worden meegeleverd.
- Niet compatibel met voertuig uitgerust met demper voor besturing.



Verwarmde handgrepen

RXT, RXT-X, GTX, GTX Limited, Wake Pro (vanaf 2018) / RXP-X (vanaf 2021) / GTI, GTI SE, GTR, GTR-X, Wake (vanaf 2020) / Alle FishPro modellen (vanaf 2019), Explorer Pro. Kabelset voor verwarmde handgrepen vereist voor installatie op andere voertuigen
295100812

- Verwarmde handgrepen met ingebouwde knop op de linkerhandgreep.
- Vijf standen voor verwarming.
- Gemakkelijk te plaatsen om bestaande handgrepen te vervangen.
- Met het beroemde ontwerp van Sea-Doo met geïntegreerde palmsteun.
- Te gebruiken met windbeschermers voor stuur (295100762) voor maximale prestaties.

Kabelboom (278003684) vereist indien geïnstalleerd met meer dan twee elektrische accessoires. Verlengstuk voor kabelset voor verwarmde handgrepen (278004347) is vereist voor installatie op Explorer Pro modellen. Verkocht per paar.



Voetsteunen

Spark (vanaf 2024)
295101263

- Bieden meer stabiliteit en vertrouwen in verschillende staande rijposities op de achterkant van jouw waterscooter.
- Voetsteun achteraan met een helling van 45 graden, waarmee je op de achterkant van je waterscooter kunt staan, voor eindeloze mogelijkheden om nog meer tricks uit te voeren.



Kabelset voor verwarmde handgrepen

Vereist voor installatie op sommige voertuigen: GTX, RXT, Wake Pro (2011-2017) / GTI,GTS, GTR, Wake (2011-2019) / GTR-X (2018-2019) / RXP-X (2018-2020) / Spark (2014-2023)
295100906

- Vereist voor installatie op sommige voertuigen.

**Zolang de voorraad strekt.*

Platinum-audiosysteempakket

KRACHTIGSTE
AUDIOSYSTEEM
VAN BRP VOOR
WATERSCOOTERS.



Audio



Set met Platinum audiosysteem van 80 W

RXT, RXT-X, GTX, Wake Pro (vanaf 2018) / FishPro (2019-2021), Explorer Pro, FishPro Sport, FishPro Trophy
295101458

- De set met Platinum audiosysteem is het krachtigste audiosysteem van BRP voor waterscooters.
- Twee luidsprekers van 80 watt voor heldere muziek, zelfs op het water.
- Uniek en stijlvol design waardoor de luidsprekers opvallen.
- Een versterker met twee kanalen van 80 watt biedt een luide muziekervaring.
- Geavanceerde Digital Sound Processing (DSP) optimaliseert de geluidskwaliteit.
- Volledig geïntegreerd audiosysteem met Bluetooth verbinding.
- Afstandsbediening op luidspreker links om snel en eenvoudig andere nummers te kiezen of het volume te regelen.
- Volledig bestand tegen onderdompeling.
- Muziek blijft spelen nadat de motor is uitgeschakeld.

Kabelboom (278003684) vereist indien geïnstalleerd met meer dan twee elektrische accessoires.



Set met Platinum audiosysteem van 80 W

GTI, GTI SE, GTR, GTR-X en Wake 170 (vanaf 2020) / RXP-X (vanaf 2021) / FishPro Scout
295101459

- De set met Platinum audiosysteem is het krachtigste audiosysteem van BRP voor waterscooters.
- Twee luidsprekers van 80 watt voor heldere muziek, zelfs op het water.
- Uniek en stijlvol design waardoor de luidsprekers opvallen.
- Een versterker met twee kanalen van 80 watt biedt een luide muziekervaring.
- Geavanceerde Digital Sound Processing (DSP) optimaliseert de geluidskwaliteit.
- Volledig geïntegreerd audiosysteem met Bluetooth verbinding.
- Afstandsbediening op luidspreker links om snel en eenvoudig andere nummers te kiezen of het volume te regelen.
- Volledig bestand tegen onderdompeling.
- Muziek blijft spelen nadat de motor is uitgeschakeld.

Kabelboom (278003684) vereist indien geïnstalleerd met meer dan twee elektrische accessoires.



Upgrade voor Platinum audiosysteem van 80 W

295101512

- De set met Platinum audiosysteem is het krachtigste audiosysteem van BRP voor waterscooters.
- Twee luidsprekers van 80 watt voor heldere muziek, zelfs op het water.
- Uniek en stijlvol design waardoor de luidsprekers opvallen.
- Een versterker met twee kanalen van 80 watt biedt een luide muziekervaring.
- Geavanceerde Digital Sound Processing (DSP) optimaliseert de geluidskwaliteit.
- Volledig geïntegreerd audiosysteem met Bluetooth verbinding.
- Afstandsbediening op luidspreker links om snel en eenvoudig andere nummers te kiezen of het volume te regelen.
- Volledig bestand tegen onderdompeling.
- Muziek blijft spelen nadat de motor is uitgeschakeld.

Kabelboom (278003684) vereist indien geïnstalleerd met meer dan twee elektrische accessoires.



Draagbaar BRP audiosysteem

Spark (vanaf 2024)
295101499

- Draagbaar design perfect te integreren op Spark.
- Met herlaadbare lithiumbatterij met maximaal 24 uur autonomie.
- Bevestigingspunt is standaard op het voertuig. Vooraan gemonteerd en naar de bestuurder gericht voor haarscherp geluid.
- 50 watt vermogen.
- Bluetooth verbinding.
- Bedieningsblok op de luidspreker voor volumeregeling en nummerkeuze.
- Rijmodus verbetert geluidservaring in beweging.
- Wordt verbonden met andere audiosystemen van BRP voor een geluid zoals tijdens een concert.
- Kan bediend worden via een mobiele telefoon.
- Drijft op het water.



Gps van Garmin met touchscreen



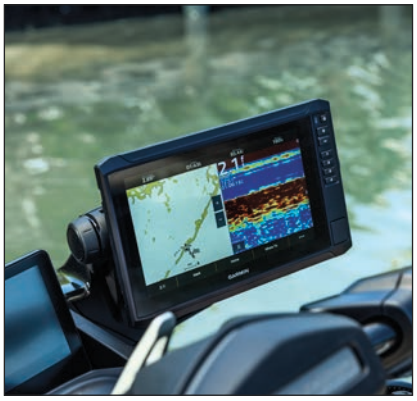



KENMERKEN

- Garmin gps met helder touchscreen van 9 inch (23 cm), leesbaar in zonlicht.
- Transducer niet inbegrepen, biedt alleen gps-functie.
- Met een bevestiging met snelkoppeling voor snel installeren en verwijderen.
- Vooraf geladen wereldwijde basiskaarten en compatibel met BlueChart® G3 kustkaarten (afzonderlijk verkocht).
- Gegevens en kaarten delen met specifieke ECHOMAP-apparaten in je netwerk.
- Gebruik de ingebouwde Wi-Fi® om te koppelen met de gratis ActiveCaptain™ app voor toegang tot OneChart™, slimme meldingen, gegevens van de Garmin Quickdraw™ Community en nog veel meer.
- Standaard op FishPro Trophy model.

Elektronica en elektrisch



Garmin ECHOMAP™ UHD2 9" sv GPS

Alle modellen (behalve Spark) Compatibel met kleurentouchscreen van 10,25 inch)
295101262

- Garmin gps met helder touchscreen van 9 inch (23 cm), leesbaar in zonlicht.
- Transducer niet inbegrepen, biedt alleen gps-functie.
- Met een bevestiging met snelkoppeling voor snel installeren en verwijderen.
- Vooraf geladen wereldwijde basiskaarten en compatibel met BlueChart® G3 kustkaarten (afzonderlijk verkocht).
- Gegevens en kaarten delen met specifieke ECHOMAP-apparaten in je netwerk.
- Gebruik de ingebouwde Wi-Fi® om te koppelen met de gratis ActiveCaptain™ app voor toegang tot OneChart™, slimme meldingen, gegevens van de Garmin Quickdraw™ Community en nog veel meer.

Standaard op FishPro Trophy model. Kabelboom (278003684) vereist indien geïnstalleerd met meer dan twee elektrische accessoires.



Garmin† ECHOMAP™ UHD2 72sv GPS

Alle modellen (behalve Spark) Niet compatibel met kleurentouchscreen van 10,25 inch)
295101264

- Helder touchscreen van 7 inch (17,8 cm), leesbaar in zonlicht.
- Gps-houder vereist voor installatie.
- Transducer niet inbegrepen, biedt alleen gps-functie.
- Met een bevestiging met snelkoppeling voor snel installeren en verwijderen.
- Vooraf geladen wereldwijde basiskaarten en compatibel met BlueChart ® G3 kustkaarten (afzonderlijk verkocht).
- Gegevens en kaarten delen met specifieke ECHOMAP-apparaten in je netwerk.
- Gebruik de ingebouwde Wi-Fi® om te koppelen met de gratis ActiveCaptain™ app voor toegang tot OneChart™, slimme meldingen,' gegevens van de Garmin Quickdraw™ Community en nog veel meer.

Kabelboom (278003684) vereist indien geïnstalleerd met meer dan twee elektrische accessoires.



Fish Finder en dieptemeter Garmin† GT15M-IH Transducer

295100972

- Garmin's GT15M-IH CHIRP transducer op de middenband in de romp biedt nauwkeurige dieptemetingen, zelfs bij hoge snelheden.
- Perfect voor waterscooters waarbij de transducer in een glasvezel romp wordt geïnstalleerd en niet achteraan.
- Kan worden gebruikt met een kantelhoek van de romp tussen 0 en 25 graden en is uitstekend voor waterscooters die aan hoge snelheden worden gebruikt.
- Installatie in de romp, zonder dat er gaten door de waterscooter moeten worden geboord; geen weerstand.
- Transducer met 4 pennen met 1 kunststof tank omvat CHIRP traditionele sonar op middenband (85-165 kHz) en heeft een vermogen van 600 W.

Garmin† ECHOMAP™ UHD 72sv of 62cv gps vereist. Standaard op FishPro Trophy modellen.



Bescherming voor 10,25 inch kleurentouchscreen

Voertuig uitgerust met kleurentouchscreen van 10,25 inch.
860202680

- Gehard glas - 0,3 mm dik.
- Hardheid van 9H voor robuuste bescherming.
- 100% luchtbelvrije lijm.
- Anti-kras, anti-verblinding en anti-vingerafdruk.
- Behoud een helderheid van 99,99%.
- Makkelijk schoon te maken.
- Inclusief schoonmaakgereedschap: vochtige doekjes, droge doekjes, stofopnemer en zachte stoffen doek.



Kabelset tweede accu

GTI, GTI SE, GTR, GTR-X en Wake 170 (vanaf 2020) / FishPro Scout
295100990

RXT, RXT-X, GTX en Wake Pro (vanaf 2018) / FishPro (2019-2021), Explorer Pro, FishPro Sport, FishPro Trophy (behalve 230 pk vanaf 2026 en 325 pk)
295100991

- Hiermee kun je een tweede accu toevoegen voor een opstelling met twee accu's.
- Geeft je het extra vermogen dat je nodig hebt om gedurende langere perioden elektrische apparaten aan te drijven, zoals het premium audiosysteem van BRP of de Garmin Echomap gps.
- Set met de nodige bedrading en accuhouder.

Extra accu apart verkrijgbaar (410301203).



Kit voor elektrische aansluitingen

Alle Spark modellen, GTI 90 (2017-2019)
295100599

- Een handige en veilige manier om elektrische accessoires aan te sluiten.
- Plug-and-playaansluiting.

Vereist om de dieptemeter te installeren op specifieke modellen (raadpleeg de tabel met Dieptemeters).



RF programmeerbare D.E.S.S.™ sleutel

Alle voertuigen met D.E.S.S. sleutel (vanaf 2015)
278003401 Groen (Learning Key)

Alle voertuigen met D.E.S.S. sleutel (vanaf 2015)
278003400 Geel

Alle voertuigen met D.E.S.S. sleutel (vanaf 2015)
278003402 Zwart

Alle voertuigen met D.E.S.S. sleutel (vanaf 2015)
278003403 Oranje

- De sleutel van het Digitally Encoded Security System (D.E.S.S.) klikt op het voertuig en zorgt voor vlot en snel starten.
- Antidiefstaltechnologie in de sleutel communiceert draadloos met het voertuig, zodat het voertuig alleen start als de sleutelcode overeenkomt met het voertuig.
- De programmeerbare D.E.S.S. sleutel kan ook worden ingesteld om de snelheid van de waterscooter te beperken. Zo kunnen nieuwe of minder ervaren bestuurders de waterscooter op een veilige manier leren besturen en de nodige ervaring opdoen.
- Kan als vervangende sleutel of tweede sleutel worden gebruikt.
- Alle Sea-Doo sleutels moeten worden geprogrammeerd bij de dealer.



USB-poort

RXT, RXT-X, GTX, Wake Pro (vanaf 2018) / RXP-X (vanaf 2021) / GTI, GTI SE, GTR, GTR-X, Wake (vanaf 2020) / Alle FishPro modellen (vanaf 2019), Explorer Pro
295100710

- Om apparaten zoals een telefoon of actiecamera op te laden.
- USB-lader uitgerust met een intelligente module die detecteert hoeveel ampère je telefoon nodig heeft, zodat je altijd kunt genieten van consequente oplaadtijd en je je nooit zorgen hoeft te maken dat je apparaat defect zou raken.

Kabelboom (278003684) vereist indien geïnstalleerd met meer dan twee elektrische accessoires.



Set RF programmeerbare D.E.S.S.™ sleutel

Spark
295100945

- Dankzij de sleutel met kogelgewricht van het Digitally Encoded Security System (D.E.S.S.) kunnen bestuurders vlot en snel starten.
- Antidiefstaltechnologie in de sleutel communiceert draadloos met het voertuig, zodat het voertuig alleen start als de sleutelcode overeenkomt met het voertuig.
- De RF programmeerbare D.E.S.S. sleutel kan ook worden ingesteld om de snelheid van de waterscooter te beperken. Zo kunnen nieuwe of minder ervaren bestuurders de waterscooter op een veilige manier leren besturen en de nodige ervaring opdoen.
- Alle Sea-Doo sleutels moeten worden geprogrammeerd bij de dealer.
- Kan als vervangende sleutel of tweede sleutel worden gebruikt.
- Bevat RF programmeerbare D.E.S.S.™ sleutel en D.E.S.S. contact.

Vereiste onderdeelnummers voor installatie:
Spark zonder iBR:*
278003491
Spark met iBR:
2017 en ouder: 278003490
vanaf 2018: 278003823
Spark TRIXX:
2017 en ouder: 278003490 en 278003195
vanaf 2018: 278003823 en 278003823
**Intelligent Brake & Reverse (iBR).*
Anders dan bij vorige D.E.S.S. sleutelkits is de kabelset nu apart verkrijgbaar.



Voedingsuitgang van 12 volt en installatiekit

Spark (2023 en ouder) / GTI, GTS, GTR, Wake 155 (2019 en ouder) / RXP-X (2020 en ouder)
295100577

GTX en RXT zonder ophanging en Wake Pro (2016-2017)
295100675

- Gebruik dit 12V-stopcontact voor het opladen van je telefoon of gps-toestel.
- Met beschermkap zodat er geen water binnendringt.

Kabelboom (278003684) vereist indien geïnstalleerd met meer dan twee elektrische accessoires.



Polsband voor sleutel

RF programmeerbare D.E.S.S.™ sleutel
278004088

- Alleen polsband.
- RF programmeerbare D.E.S.S.™ sleutel afzonderlijk verkocht.

MODULE VOOR SKIMODUS EN X-PAKKET

- Een module met zowel de skimodus als de functie X-pakket:
- Activeert de skimodus: Keuze uit verschillende vooraf ingestelde acceleratiecurven, voor telkens opnieuw de perfecte lancering om een waterskiër of wakeboarder te trekken, plus een constante treksnelheid.
- Activeert functies van het X-pakket op de meter.
- Zie beschrijving Module voor X-pakket om te ontdekken welke X-functies deze module ontgrendelt op jouw waterscooter.
- Gebruiksvriendelijke interface op de meter.
- Eenvoudige aansluiting.
- Benodigde onderdelen voor installatie worden meegeleverd.



295100857

Model	Jaar
GTX 300	2023-2026
GTR-X, RXT-X	2018-2026
FishPro Apex	2025
Explorer Pro 230	2024-2025
GTX 230	2023-2025
GTR, Wake Pro	2018-2025
GTX LTD	2018-2024
RXP-X, Explorer Pro 170	2023
GTI LTD, GTI SE, Wake, GTX 170, RXT-X, FishPro	2018-2023

295101271

Model	Jaar
GTR-X, GTX 300/325, RXP-X Senna	2027
GTR, GTX 230, Wake Pro, Explorer Pro 230	Vanaf 2026
GTX 325	2026
GTX LTD	Vanaf 2025
GTI 130, GTI SE, Wake, RXT-X, GTX 170, Explorer Pro, FishPro	Vanaf 2024

DIEPTEMETERS

- Geeft de waterdiepte onder de romp weer.
- Plug-and-playaansluiting.
- Voegt de diepte toe aan het metermenu.
- Garmin ECHOMAP gps-scherm niet vereist voor installatie.



Model	Jaar	Sku
Spark	Vanaf 2014	**295100679**
GTI 90˚, GTI 130, GTI SE, GTR, GTR-X, Wake 170	Vanaf 2020	**295100872**
GTX, Explorer Pro	Vanaf 2018	**295100927**
GTX Limited	Vanaf 2018	**295100927**
RXT, RXT-X	Vanaf 2018	**295100927**
RXP, RXP-X	Vanaf 2018	**295100927**
Wake Pro	Vanaf 2018	**295100927**

Kabelboom (278003684) vereist indien geïnstalleerd met meer dan twee elektrische voor bevestiging.

BILGEPOMPSET

- Houdt het motorcompartiment droog, voor extra gemoedsrust.
- Bevat alle nodige onderdelen voor installatie (bilgepomp, bevestigingsbeugel, fitting, slang en materiaal).
- Plug-and-playinstallatie: wordt rechtstreeks aangesloten op de zekeringdoos van de waterscooter.



Model	Jaar	Sku
Spark	Vanaf 2014	**295101218**
Wake	Vanaf 2020	**295101035**
GTI, GTI SE, GTR, GTR-X	Vanaf 2020	**295101035**
FishPro (alle modellen)	Vanaf 2019	**295101035**
Explorer Pro, GTX, GTX Limited	Vanaf 2018	**295101035**
RXT, RXT-X	Vanaf 2018	**295101035**
RXP-X	Vanaf 2021	**295101035**
Wake Pro	Vanaf 2018	**295101035**

Kabelboom (278003684) vereist indien geïnstalleerd met meer dan twee elektrische accessoires.

Accessoires voor carrosserie



Touring windscherm

GTX, GTX Limited, RXT-X, Wake Pro, FishPro Sport, FishPro Trophy
295101017

- Bescherm jezelf tegen weer en wind en opspattende golven met dit windscherm van 58 cm.
- Naadloos geïntegreerd met thermisch gevormde constructie voor kristalhelder zicht.
- Inclusief windschermhouder, tas en moersleutel voor vlot transport en installatie.



Windbeschermers voor stuur

GTX, RXT, RXT-X en Wake Pro (vanaf 2010) / GTI, GTS en Wake (vanaf 2011) / GTR, GTR-X en RXP-X (vanaf 2012) / Spark (vanaf 2014)
295100762*

- Ontwerp biedt betere bescherming en ziet er mooi uit.
- Beschermt tegen koude wind en waterspatten.
- Verkocht per paar.

Niet compatibel met Touringwindscherm (295101017).



Antislipmatten voetruimte

Spark (vanaf 2024)
295101140

- Dikke matten van EVA schuim.
- Bevestigd aan ABS platen.
- Bevestigd aan het bovendek met zelfafdichtende bevestigingen.
- De matten hoeven niet op het oppervlak gekleefd te worden.



Treeplanksteunen

RXT, GTX en Wake Pro (vanaf 2018) / FishPro (2019-2021), FishPro Apex, FishPro Sport, FishPro Trophy, Standaard op RXT-X (vanaf 2018), Explorer Pro
295100745*

- Ontworpen voor erg intensief gebruik, langere gekantelde treeplanksteunen houden alle bestuurders en passagiers goed op hun plaats, comfortabel en veilig.
- Bij gebruik in combinatie met onze Ergolock kniebeschermers garanderen de steunen dat iedereen kan genieten van de volledige capaciteit van de waterscooter.



Treeplanksteunen

GTI, GTI SE, GTR, GTR-X, Wake 170 (vanaf 2020) / FishPro Scout, Standaard op RXP-X (vanaf 2021)
295100926*

- Ontworpen voor erg intensief gebruik, langere gekantelde treeplanksteunen houden alle bestuurders en passagiers goed op hun plaats, comfortabel en veilig.
- Bij gebruik in combinatie met onze Ergolock kniebeschermers garanderen de steunen dat iedereen kan genieten van de volledige capaciteit van de waterscooter.



Gekantelde Gunwale voetsteunen

RXT, RXT-X en GTX (vanaf 2018)
295100793

- 1,22 m lange gekantelde voetsteunen met geïntegreerde matten, bevestigd aan de bovenkant van de buitenrand van de beenruimte aan elke zijde van de waterscooter.
- Bieden een comfortabele, veilige positie voor de voeten en benen tijdens het vissen aan de zijkant van de waterscooter.
- Beschermen het lakoppervlak op de rand van de beenruimte tegen schuren tijdens het vissen.

**Zolang de voorraad strekt.*



Spark spiegels

Spark (vanaf 2024)
295101144

- Geïntegreerd ontwerp zit niet in de weg.
- Groot gezichtsveld.
- Biedt een goed zicht, zowel zittend als staand.
- Verkocht per paar.

NIEUW



Spark Performance zadel

Spark voor 1 persoon (vanaf 2024)
295101461

- Biedt extra ondersteuning en verbetert de algehele prestaties.
- De speciaal ontwikkelde schuimconstructie zorgt voor optimale ondersteuning, meer comfort en betere controle tijdens het varen.
- Gemaakt van duurzame materialen die naadloos aansluiten op de constructie van het originele zadel.
- Maakt van een eenpersoons Trixx een prestatiegerichte uitvoering.
- Inclusief bevestiging en alle benodigde montagematerialen.



Trixx ombouwkit voor 2 personen

Spark Trixx voor 1 (vanaf 2024)
295101259* Dazzling Blue

Spark Trixx voor 1 (vanaf 2024)
295101150* Dragon Red

Spark Trixx voor 1 (vanaf 2024)
295101222* Neon Yellow

Spark Trixx voor 1 (vanaf 2024)
295101515 Neutraal

- Vormt een Trixx waterscooter voor 1 persoon om tot een 2-zitter in enkele seconden.
- Inclusief steun en alle materiaal voor bevestiging.



Ergolock™ R racezadel voor GTR-X

GTR-X, RXP-X (vanaf 2024)
295101463

- Ergolock™ zadel klaar voor prestaties, compatibel met de GTR-X.
- Verstelbaar zadel ondersteunt de bestuurder comfortabel tijdens het accelereren en verankert de bestuurder in bochten.
- 13 cm verstelbaar, geschikt voor elke bestuurder.
- Geen gereedschap nodig om te installeren.
- Zelfde zadel als RXP-X.

Compatibel met passagierszadel (295100923).



Passagierszadel

RXP-X (vanaf 2021)
295100923

- De enige manier om een passagier mee te nemen op een standaard RXP-X.
- Twee opties voor handgrepen voor passagiers opzij en in het midden.
- Geen gereedschap nodig voor installatie: gewoon het kussen voor de bestuurder verwijderen, de basis losmaken en het passagierszadel erop klikken.



Viszadel

RXT, RXT-X, GTX en Wake Pro (vanaf 2018), Explorer Pro
295100882*

- Ontworpen voor meer bewegingsvrijheid om te vissen vanaf de bestuurderspositie naar de passagier toe.
- Geoptimaliseerd om zijwaarts te vissen, met meer zijwaartse stabiliteit in combinatie met gekantelde Gunwale voetsteunen (295100793).
- Past bij alle kleuren van onze waterscooters.

**Zolang de voorraad strekt.*

Afmeren en stranden



LinQ Lite stootkussens

Spark (vanaf 2024)
295101138 Oranje
295101583 Grijs

- Perfect passende stootkussens voor Spark modellen.
- LinQ Lite bevestigingssysteem is snel en eenvoudig.
- Duurzaam materiaal drijft ook.
- Verkocht per paar.



Klik-stootkussens

Geschikt voor alle waterscooters (behalve Spark vanaf 2024)
295100418

- Bescherm je investering tegen schade aan de steiger met deze stootkussens die eenvoudig zijn aan te brengen en te verwijderen, speciaal ontworpen voor Sea-Doo waterscooters.
- Voor- en achterop de Spark modellen, garanderen een solide bevestiging op de optimale plaats.
- De klik-stootkussens drijven en blijven steeds goed zichtbaar dankzij de extra opvallende oranje kleur.
- Patent aangevraagd.
- Verkocht per paar.

Installatiekit voor klik-stootkussens (295100550, 295100729 of 295100944) vereist voor installatie op andere modellen dan Spark.



Installatiekit voor klik-stootkussens

RXP-X (2012-2020) / GTI, GTR en GTS (2011-2019) / GTX, RXT, RXT-X en Wake Pro (2010-2017)
295100550

RXT, RXT-X, GTX en Wake Pro (vanaf 2018) / FishPro (2019-2021), Explorer Pro, FishPro Apex, FishPro Sport, FishPro Trophy
295100729

GTI, GTI SE, GTR, GTR-X en Wake 170 (vanaf 2020) / RXP-X (vanaf 2021) / FishPro Scout
295100944

- Laat je op de snelste en eenvoudigste manier beschermende stootkussens op je waterscooter installeren.
- Niet vereist voor Spark modellen.



Spark Speed Tie

Spark (vanaf 2024)
295101142

- Robuust, geïntegreerd ontwerp.
- Veilig op te bergen.
- Gemakkelijke toegang.
- Helpt de waterscooter te stabiliseren bij het afmeren.
- 1,83 m lang.
- 3 per pakket.



Speed Tie

GTX, RXT, RXT-X, Wake Pro (vanaf 2018)
295100885

- Volledig geïntegreerd afmeersysteem voor waterscooters, het summum voor comfortabel, snel en veilig afmeren.
- Een onontbeerlijk accessoire, waarbij je meer bergruimte krijgt en steeds een afmeerlijn ter beschikking hebt.
- Gebruiksvriendelijk ingebouwd beheersysteem voor touw.
- 6,4 mm dubbel gevlochten touw, 1,6 m vooraan en 2,8 m achteraan.
- Positieve vergrendeling voor probleemloos afmeren.



Speed Tie

Explorer Pro, FishPro (2019-2021), FishPro Sport, FishPro Trophy
295100924

- Volledig geïntegreerd afmeersysteem voor waterscooters, het summum voor comfortabel, snel en veilig afmeren.
- Een onontbeerlijk accessoire, waarbij je meer bergruimte krijgt en steeds een afmeerlijn ter beschikking hebt.
- Gebruiksvriendelijk, ingebouwd beheersysteem voor touw.
- 6,4 mm dubbel gevlochten touw, 3,5 m vooraan.
- Positieve vergrendeling voor probleemloos afmeren.



Meerpen

Alle modellen
295101255

- 7,6 m lang touw.
- Kan worden gebruikt in zand, klei en meren.
- Diepte-indicator op het anker.
- Zacht voor voeten/handen wanneer je erop drukt.
- Gebruiksvriendelijk en makkelijk schoon te maken.
- Lichtgewicht, past makkelijk in het opbergvak vooraan op de waterscooter.
- Draagbare draagtas inbegrepen.



Inklapbaar anker

295100750

- Dreganker van 1,6 kg met beschermlaag.
- Perfect voor tijdelijk afmeren van waterscooters en kleine boten in modder, zand, kiezel en rotsen.
- Inclusief touw van 7,62 m voor zeevaarttoepassingen met boei, haak in roestvrij staal voor zwaar gebruik en nylon opbergtas.
- Compact genoeg voor het opbergvak.



Zandzakanker

295100661 Geel

- Gemaakt van 600-denier geel geverfde polyester stof, in staat om naar schatting 20 kg nat zand te bevatten.
- Afmetingen 40 cm x 22,9 cm.
- 4,9 m lange nylon riem met diameter 1,3 cm.
- Plastic bevestigingshaak en voorgevormde vlotter.



Afmeerlijnen

295101475

- Sterke, schokabsorberende nylonlijn voor het afmeren van je waterscooter.
- 4,6 m lang.
- Zeer duurzaam, uiterst sterk.
- Verkocht per paar.



Doklijn

295100851

- Meer je waterscooter af met deze schokabsorberende Sea-Doo nylonlijn.
- Beschermt je waterscooter en houdt hem afgemeerd.
- Per stuk verpakt.



Essentiële uitrusting



Set met veiligheidsuitrusting

295100330

- Bevat de noodzakelijke veiligheidsuitrusting voor jouw waterscooter.
- 15 m reddingslijn, hoosbeker, fluitje en waterdichte zaklantaarn.



Fluit

295500554

- Fluitje zonder "balletje".
- Produceert een extreem luid, hoog en doordringend geluid dat op grote afstand te horen is.
- Ongevoelig voor water, weer schoon na eenmaal kort blazen.



Brandblusapparaat

295100833 Wit

- Vereist voor elke waterscooter.
- Past in elke houder voor brandblusapparaten.
- Perfect voor smeermiddel-, olie- en elektrische branden.
- Goedgekeurd door de Amerikaanse en Canadese kustwacht.

Niet CE-conform.
Niet beschikbaar in Europa.

NIEUW



Uitschuifbare peddel

295101584

- Lichtgewicht, uitschuifbare peddel die eenvoudig op te bergen en te gebruiken is.
- Veelzijdige T-vormige handgreep biedt grip en doet ook dienst als bootshaak.
- Drijvend voor extra gemoedsrust.
- Soepel telescopisch mechanisme voor snel in- en uitschuiven.
- Uitschuifbaar van 54 cm tot 107 cm.



Registratieset

7,6 cm Alle waterscooters
295100570 Zwart

7,6 cm Alle waterscooters
295100578 Lichtgrijs

- Kwalitatieve, uv-bestendige registratiekit.
- 7,6 cm.
- Eenvoudig zonder vervorming aan te brengen, met lijm die hecht aan alle oppervlakken, inclusief dat van de Spark.
- Beschikbaar in twee contrasterende kleuren met een formaat dat in overeenstemming is met de verplichte regelgeving.



Registratieset

10,2 cm Alle waterscooters Voldoet aan de internationale wetgeving
295100631 Zwart

- Kwalitatieve, uv-bestendige registratiekit.
- 10,2 cm.
- Eenvoudig zonder vervorming aan te brengen, met lijm die hecht aan alle oppervlakken.
- Voldoet aan de voorschriften wat hoogte en formaat betreft en internationale wetgeving.

NIEUW



Wrap-beschermingsset

295101474 GTX, GTX Limited, Wake Pro, RXT-X

295101476 FishPro Sport, FishPro Trophy, Explorer Pro

295101477 GTI, GTI SE, GTR, GTR-X, Wake, FishPro Scout, RXP-X, RXP-SI

- Biedt betrouwbare bescherming tegen schade van het dok, krassen, uv-stralen en weer en wind.
- Ontworpen voor duurzaamheid maar toch eenvoudig aan te brengen.
- Glanzende afwerking geeft jouw waterscooter een gestroomlijnde look.
- Vooraf uitgesneden secties voor perfecte, moeiteloze installatie.
- Inclusief trekker voor installatie, voor een vlotte afwerking zonder luchtbellen.

Trailers en stickersets

North Grade is al meer dan 10 jaar lang de favoriete leverancier van Sea-Doo voor trailers.

Ga naar hun website voor meer info of neem rechtstreeks contact op met de vertegenwoordiger van North Grade.

Online:
www.4ptrailers.com

E-mail:
robin.ljungback@northgrade.com

Telefoon:
+46 941 56565



Voeg een vleugje kleur toe

Met de aanpasbare stickersets kun je je waterscooter nu volledig personaliseren en een statement maken op het water. Dankzij ons brede assortiment kleuren en designs kun je een unieke look creëren die jouw persoonlijke stijl weerspiegelt.

Kies zelf de kleuren en het ontwerp van je wrap en voeg eventueel je registratienummer toe. Ga voor meer informatie naar **scsunlimited.com**.

Stickersets





Onderdelen en onderhoud



Checklist onderhoud	79
Nuttige uitrusting	80
Carrosserie/chassis	80
Motorkoeling	80
Aandrijving	81
Onderhoudsproducten	83
Olieverversingspakket	85
XPS SAE 5W-40 en Cool-X LT	86
XPS-producten	87

Checklist onderhoud

Gebruikershandleiding Sea-Doo

Dit is een algemeen overzicht van de belangrijkste mijlpalen voor onderhoud. De onderhoudsvereisten kunnen verschillen, afhankelijk van jouw specifieke waterscooter. Volg de Gebruikershandleiding voor het exacte uit te voeren onderhoud. Scan de QR-code voor toegang tot alle gebruikershandleidingen.

1 Bereid je voor met XPS

	Olieverversingspakket		Performant koelmiddel
	Vet jetpomplagers		

2 Heb je deze al gecontroleerd dit seizoen?

	Bougies		Accu
	Slijtring		Impeller
	Anodes		Koolstofring

Sea-Doo Compatibiliteitscontrole

Controleer eenvoudig of je onderdelen passen via de Elektronische onderdelencatalogus.

Houd jouw waterscooter in topconditie met originele onderdelen van XPS en BRP.

Nuttige uitrusting



Yuasa accu

Yuasa YTX20L-BS
715901086

Yuasa YTX20L (18 Ah)
Geactiveerd in de fabriek
410301203

Spark 2024-2027
Yuasa YTX14L-BS
715901084

Spark 2024-2027
Yuasa YTX14L
Geactiveerd in de fabriek
219800472

- Onderhoudsvrij.
- AGM-constructie.



Liftset

295100758

- Kantelt en positioneert je waterscooter accuraat met een lift van nylon netwerk en stalen liftplaten met vinylcoating.
- Trekvermogen 544 kg.
- Heffen in rechte en gekantelde positie mogelijk.

Motor-koeling



Reparatiekit turbocompressor

Past op alle modellen van 215, 255 en 260 pk
420881102

- Complete kit om je turbocompressor te repareren.
- Gemaakt van kwalitatieve originele onderdelen en metalen ringen van Sea-Doo voor meer betrouwbaarheid.

Carrosserie/chassis



Opofferingsanodes

Buitendiameter: 26 mm. Hoogte: 6 mm
271001920

Buitendiameter: 26 mm. Hoogte: 13 mm
271001813

1/4-18 NPT anode voor intercooler op modellen van 260 en 300 pk (vanaf 2016)
271001942

- Opofferingsanodes zijn speciaal ontworpen om onderdelen van je waterscooter onder water te beschermen tegen galvanische corrosie.
- Zoals de naam het al zegt, "offeren" ze zich als het ware op om het elektrochemische proces van corrosie te absorberen en te voorkomen dat metalen componenten zoals de impeller, de jetstraalbuis of de motor "weggevreten" worden.
- Ongecontroleerde galvanische corrosie kan zware schade veroorzaken.

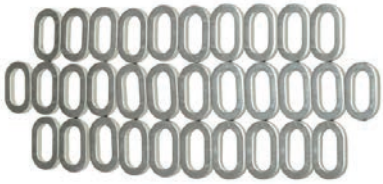

Upgradekit onderdelen voor installatie dek

Spark upgradekit onderdelen voor installatie dek voor en achter
295100849

Spark upgradekit onderdelen voor installatie hoofddek
295100848

- Inclusief 31 vulringen voor het dek voor en achter, plus een extra vulring.
- Robuuste kit met roestvrijstalen vulringen vervangt de oorspronkelijke kunststof vulringen van het dek.
- Biedt een geweldige cosmetische upgrade en meer duurzaamheid.
- Nauwkeurig machinaal bewerkte vulringen zijn elektrolytisch gepolijst en passen perfect.
- Een must voor herhaaldelijk verwijderen en vervangen van je dek voor regelmatig onderhoud en inspectie.
- 295100849: Inclusief 31 vulringen voor het dek voor en achter, plus een extra vulring.
- 295100848: Inclusief 22 vulringen voor het (middelste) hoofddek voor motortoegang, plus een extra vulring.



Jetpomp

Spark 2014-2026
295101643 (geborstelde roestvrijstalen impeller)

Spark 2027
295101657 (gepolijste/roestvrijstalen impeller)

- Complete jetpomp inclusief impeller, slijtring, neopreen pakking en bevestigingsonderdelen.

Aandrijving

IMPELLERS



- Performante impellers, specifiek ontworpen om motorprestaties en kalibratie te verbeteren.
- Passen perfect, met slijtring en componenten voor de aandrijfas.

SLIJTRINGEN



- Eenvoudige en goedkope manier om het pompsysteem als nieuw te houden.
- Herstellen de nauwe speling met je impeller.
- Vermindert cavitatie en herstelt verloren prestaties door een versleten ring.

Model		Jaar	Impeller	Slijtring
Spark® serie	Spark 60/90	2014-2026	**267001070**	**267001187**
	Spark 60/90	2027	**271002572**	**271002483**
	Spark 110	2027	**271002569**	**271002483**
GTI™ serie	GTI 90	2020-2022	**267001046**	**267001189**
	GTI 130/170	2020-2026	**267001108**	**267001184**
GTR™ serie	GTR 230	2020-2025	**267001110**	**267001181**
	GTR 230	2026-2027	**267001174**	**267001181**
	GTR-X 300	2024-2026	**267001050**	**267001181**
RXP® serie	RXP-X 300	2021-2023	**267001050**	**267001181**
	RXP-X 325	2024-2026	**267001124**	**267001181**
	RXP-X 350	2027	**271002499**	**267001181**
GTX™ serie	GTX Pro 130	2021-2027	**267001067**	**267001180**
	GTX 170	2020-2027	**267001108**	**267001184**
	GTX 230	2020-2025	**267001110**	**267001181**
	GTX 230	2026-2027	**267001174**	**267001181**
	GTX 300	2020-2027	**267000951**	**267001181**
	GTX 325	2025-2026	**267001150**	**267001181**
	GTX 350	2027	**271002499**	**267001181**
RXT® serie	RXT-X 300	2020-2023	**267000951**	**267001181**
	RXT-X 325	2024-2026	**267001150**	**267001181**
	RXT-X 350	2027	**271002499**	**267001181**
WAKE™ serie	Wake 170	2020-2027	**267001108**	**267001184**
	Wake Pro 230	2020-2025	**267001110**	**267001181**
	Wake Pro 230	2026-2027	**267001174**	**267001181**
FISHING™ serie	FishPro 130	2022-2026	**267001108**	**267001184**
	FishPro 170	2020-2027	**267001108**	**267001184**
	FishPro 300	2025-2026	**267000951**	**267001181**
EXPLORER® serie	Explorer Pro 170	2023-2027	**267001108**	**267001184**
	Explorer Pro 230	2024-2025	**267001110**	**267001181**
	Explorer Pro 230	2026	**267001174**	**267001181**

Raadpleeg je erkende dealer van BRP om de juiste onderdelen voor jouw waterscooter te kiezen.



Inlaatrooster bovenaan

Spark
295100845

- Inlaatrooster met uniek vleugelontwerp voor betere acceleratie en topsnelheid.
- Diepe zijrails verbeteren de stabiliteit en besturing in een rechte lijn.
- Duurzame zwarte coating, geschikt voor racing, beschermt tegen corrosie.
- Geschikt voor IJSBA Race.
- Afdichtingskit pomp (295100846) is vereist om gebruik te maken van alle voordelen van het rooster.



Afdichtingskit pomp

Spark
295100846

- Specifieke voorgevormde inzetstukken vullen openingen in het inlaatrooster waar lucht in de pomp terecht kan komen, waardoor cavitatie wordt veroorzaakt.
- Positieve afdichting voor maximale prestaties.
- Vereist voor installatie van het inlaatrooster bovenaan (295100845).



Pro-Series sponsonkit

Spark
295100847

- Racebeproefde Pro-Series sponsons verbeteren de besturing van je waterscooter aanzienlijk, met hun superieure ontwerp van het blad en de steunplaat.
- Inclusief een kogelbestendig bevestigingssysteem met een harde steunplaat en vier ankerpunten met gegoten aluminium inzetstukken in de vinnen van de sponsons.
- De diepte van de sponsons kan worden afgesteld om de invloed ervan op de waterscooter te regelen.
- Eenvoudige installatie, met gebruik van de oorspronkelijke bevestigingstappen.



Roestvrijstalen slijtring

230 pk (vanaf 2020), 300 pk (vanaf 2016)
267001060

GTI, GTS, Wake, GTX, 130, 155 en 170 (vanaf 2011)
267000800

Spark
295100649

GTR 215 (2016 en ouder), RXT en GTX 260 (2009-2017), RXT en GTX 230 (2017-2018), RXT en GTX 215 (2009-2017)
296000431

- Eenvoudige en goedkope manier om het pompsysteem als nieuw te houden.
- Herstellen de nauwe speling met je impeller.
- Vermindert cavitatie en herstelt verloren prestaties door een versleten ring.



Anti-vuil waterinlaatrooster

GTI, GTS en Wake (2011-2019)
271001948

- Beschermt de jetpomp en het koelsysteem door rotsen en vuil groter dan 10 mm tegen te houden.
- Helpt schade en vroegtijdige slijtage van de impeller en de slijtring te voorkomen.
- Helpt ook de ophoping van algen te reduceren.
- Aanbevolen indien de waterscooter vaak wordt gebruikt nabij het strand of in ondiep of woelig water.
- Enigszins minder goede prestaties te verwachten.

Onderhoudsproducten



Salt-Away†

295100219 Navulling 3,785 L

295100220 Navulling 946 ml

295100218 Concentraat met verdeler 946 ml

- Gemengd met water spoelt dit middel het zout weg en laat een beschermende laag achter op het oppervlak, die beschermt tegen roest en corrosie.
- Kan ook worden gebruikt voor reiniging en onderhoud van trailers.
- Tank voor Salt-Away† zoutbestrijder wordt bevestigd tussen de slang en het voertuig om Salt-Away chemische stoffen te verdunnen en te verspreiden in het uitlaatsysteem. Salt-Away toevoegen aan het reservoir en gewoon waterdruk uitoefenen om het systeem te gebruiken.



Doorspoelset

Voor waterscooters die nog geen T-aansluiting hebben en geen schroefdraad in de waterafvoer op de kielplaat.
295500068

- Een must voor maximale prestaties en een corrosievrije motor.
- Kit met alle vereiste onderdelen voor moeiteloos spoelen.
- Voor waterscooters die nog geen T-aansluiting hebben en geen schroefdraad in de waterafvoer op de kielplaat.



Doorspoeladapter

295500473

- Voor de meeste waterscooters met een schroefdraad in de waterafvoer op de kielplaat.



Koppelslang

295500258

- Voor de meeste waterscooters die al voorzien zijn van een T-aansluiting.
- Ook voor waterscooters die voorzien zijn van de doorspoeladapter op de waterafvoer van de kielplaat.



Doorspoelset

Spark (standaard op modellen vanaf 2015)
295100555

- Een must voor maximale prestaties en een corrosievrije motor.
- Kit met alle vereiste onderdelen voor moeiteloos spoelen.



NGK† bougies

CR8EB
415130795

DCPR8E
715900642

KR9E-G
296000421

KR9EI-8G
296000455

- Bij BRP dealers vind je het volledige gamma eersteklas NGK bougies voor waterscooters van Sea-Doo.
- Koud gerolde schroefdraad voorkomt verkeerd vastschroeven en schade aan cilinderkoppen.
- Trivalente platen waardoor er geen smeermiddel nodig is.
- Hoogwaardig aluminiumsilicaat keramiek.



Handpomp met houder

529035880

- Geschikt voor verschillende vloeistoffen.



Oliefilter

420956123 Rotax 900 ACE motor

- Constructie van topkwaliteit helpt kritieke motoronderdelen te beschermen tegen verontreinigende stoffen.

420956744 Rotax motor 1500 cc of meer

- Gemaakt met duurzaam roestvrijstalen gaaswerk, bestand tegen extreme druk en temperaturen.
- Is bestand tegen vervorming en scheuren, zorgt voor consequente filterprestaties doorheen de levensduur.
- Vraag je erkende dealer van BRP om de juiste onderdelen voor jouw waterscooter te kiezen.



Gereedschap voor olieafzuiging

295100244

- Verwijdert motorolie veilig en eenvoudig.
- Activeren met een boormachine.

Olieverversingspakket



Video: Olie verversen

Kit voor verversing van synthetische olie **5W-40**

Ongeëvenaarde betrouwbaarheid

De meest geavanceerde olie voor sportvoertuigen, ontworpen voor uitzonderlijke bescherming en langere levensduur van de olie.

Gebruiksgemak

Steeds de juiste hoeveelheid olie. Met originele onderdelen die perfect passen.

Kosten-besparingen

Ten opzichte van alle onderdelen afzonderlijk kopen.

Alle kits bevatten:

1. XPS olie
2. Oliefilter
3. Alle vereiste items voor service

XPS LUBRICANTS

BRP

De nieuwe generatie bescherming voor powersportvoertuigen

XPS synthetische olie en smeermiddelen

Elke XPS vloeistof is ontwikkeld in samenwerking met ingenieurs van BRP powersportvoertuigen. Duizenden uren aan intensieve tests op de testbank en in de praktijk bewijzen hun prestaties. XPS is ontwikkeld voor extreme omstandigheden, vermindert wrijving en beperkt motorslijtage. Zo geef je jouw Sea-Doo de bescherming die hij verdient.

Volledig synthetisch

SAE 5W-40



De nieuwe norm voor prestaties van een 4-taktmotor in alle weersomstandigheden. Na vijf jaar ontwikkeling vervangt de nieuwe generatie XPS 5W-40 de eerdere semi-synthetische olie. Het resultaat: een grote stap vooruit in motorbescherming. De olie is geschikt voor motoren met alle typen superchargers en turbo's en helpt afzettingen en wrijving te verminderen.

Belangrijkste voordelen

- **Bewezen schone werking:** 37% schonere zuigers dan standaard motorolie voor powersportvoertuigen.
- **Veelzijdig en veilig:** volledig geschikt voor motoren die de eerdere olie gebruiken. Vermenging met semi-synthetische olie tijdens een oliewissel veroorzaakt geen schade. Goedgekeurd voor Sea-Doo-superchargers.
- **Specificaties:** Voldoet aan API SN en JASO MA2 specificaties en overtreft de normen in de sector op vlak van slijtage en corrosiebescherming.
- **Temperatuurbereik:** Van -35 °C tot +40 °C

COOL-X LT

Koelvloeistof/antivries voor de ultieme prestaties in powersports.

Gemaakt om jouw motor te beschermen en het maximale uit elke rit te halen.

Met COOL-X LT blijft jouw voertuig topprestaties leveren.
Deze koelvloeistof is speciaal ontwikkeld voor de extreme hittebelasting van krachtige powersportmotoren. Het gebruiksklare 50/50-mengsel zorgt voor maximale warmteafvoer, betrouwbare bescherming tegen bevriezing en een levenslange werking.



Het voordeel van COOL-X LT:

Voluit varen zonder oververhitting

- **Efficiëntere warmteafvoer:** De geavanceerde formule verbetert de warmtegeleiding met 4,34% bij 100 °C (ASTM D7896).
- **Het voordeel:** Warmte wordt snel afgevoerd van cruciale onderdelen, zoals de cilinderkop en voorkomt zo verlies van prestaties, daling van het vermogen en vervorming van de motor.

Bescherm je motor tegen ernstige corrosie

- Zorgt voor 95,6% minder corrosie van aluminium vergeleken met gangbare koelvloeistoffen van andere merken. In de ASTM D1384-test daalde het metaalverlies van 23 mg naar slechts 1 mg.
- **Het voordeel:** Compleet veilig voor aluminium, staal, koper en ijzer. Weert corrosie, roest en putvorming.

Eenmaal vullen en jarenlang zorgeloos varen (levenslange bescherming)

- Ontworpen om even lang mee te gaan als je motor onder normale gebruiksomstandigheden.
- **Het voordeel:** Minder tijd in de werkplaats. Meer tijd op het water.
- Extra tip voor onderhoud: vul uitsluitend bij met COOL-X LT om de levenslange werking te behouden. Meng je de vloeistof met een ander merk, dan moet de koelvloeistof elke vijf jaar worden vervangen.

XPS-producten



XPS kit voor verversing van 4T 5W-40 volledig synthetische olie

Sea-Doo KIT VOOR VERVERSING VAN OLIE 5W40 900/1000 ACE
9779505 (VS) - **9779964** (EU)

Sea-Doo KIT VOOR VERVERSING VAN OLIE 5W40 1500 CC EN MEER ROTAX 4-TEC EN ACE
9779486 (VS) - **9779950** (EU)

- Uiterst handige complete oliewisselkit spaart tijd en geld uit.
- Inclusief XPS synthetische olie, oliefilter, O-ringen en sluitring.



XPS 4T 5W-40 volledig synthetische olie

9779492 (VS) - **9779900** (EU) 0,946 L

9779493 (VS) - **9779901** (EU) 3,785 L

- Ontworpen voor performante offroad-, onroad- en waterscooter 4-taktmotoren, inclusief recreatieve sportmotoren met turbo of turbocompressor.
- Formule voor offroad met premium additieven tegen slijtage en corrosie.
- Biedt superieure bescherming van de motor en transmissie tegen roest en corrosie, zelfs in extreme omstandigheden.



XPS 2T Racing synthetische olie

9779180 (VS) 0,946 L

9779181 (VS) - **9779229** (EU) 3,785 L

- Ontworpen voor alle waterscooters met brandstofinjectie, carburateur, olie-injectie of voorgemengd 2-takt.
- Gemakkelijk starten met koude motor zonder veel rookvorming.
- Zorgt voor maximale bescherming tegen corrosie en slijtage door de motoronderdelen gesmeerd en schoon te houden.

NIEUW



Cool-X LT voorgemengde koelvloeistof

9779730 (VS) - **9779920** (EU) 0,946 L

9779732 (VS) 3,785 L

9779731 (VS) - **9779921** (EU) 20 L

- Silicaatvrije formule voor powersportvoertuigen.
- Speciaal ontwikkeld voor krachtige BRP-motoren die hoge toerentallen en temperaturen bereiken.
- Houdt extreme temperaturen onder controle, van een koude start tot het maximale toerental.
- Voorgemengd met zeer zuiver water en direct klaar voor gebruik.



Synthetisch vet

9779702 (VS en EU) 400 g

- Aanbevolen voor maritieme toepassingen. Dit synthetische vet biedt de best mogelijke bescherming tegen slijtage en water.



Synthetische jetpompolie

9779221 (VS en EU) 178 ml

- Synthetische jetpompolie maakt gebruik van een unieke combinatie van synthetische basisvoorraden en additieven voor hogere belasting, superieure stabiliteit en minder oxidatie in vergelijking met andere synthetische en conventionele API GL-5 oliën.
- Aanbevolen voor gebruik in Sea-Doo jetpomp waarvoor olie nodig is.



Brandstofstabilisator

9779171 (VS) - **9779183** (EU) 236 ml

- Compatibel met ethanol, stabiliseert de brandstof in je brandstoftank zodat deze niet wordt afgebroken en de motor vlot start en blijft draaien zonder schokken.
- Ethanol trekt vocht aan, en dit product bevat krachtige additieven tegen corrosie om de onderdelen van het brandstofsysteem te beschermen.
- Voorkomt problemen gekoppeld aan E10-brandstoffen.



Vet jetpomplagers

9779703 (VS en EU) 110 ml

- Speciaal gemaakt voor krachtige jetaandrijvingssystemen.
- Performant vet samengesteld voor waterbestendige en waterafstotende eigenschappen.
- Voorkomt de verspreiding van oxidatie op het oppervlak, wat roest en corrosie veroorzaakt.



Anticorrosief smeermiddel

9779701 (VS en EU) -
619590733 (Scandinavië) 400 g

- Multifunctioneel smeermiddel dat ook kan worden gebruikt voor bescherming tegen roest, corrosie en vocht.
- Bevat additieven onder extreme druk die werken als algemeen smeermiddel voor alle plaatsen waar smering nodig is.

Kleding



Matentabel	90
Vind de perfecte pasvorm	92
NIEUW Sea-Doo Force zwemvest	94
NIEUW Airflow zwemvest	95
Airflow FishPro zwemvest	96
NIEUW Sea-Doo Explorer zwemvest	97
Wave zwemvest	98
Sea-Doo Wave Grip zwemvest	99
Beschermende kleding	100
Gids neopreen	104
Vaaruitrusting	106
Sportkleding - Signature	109
Sportkleding - Hengelsport	111
Sportkleding - Na het zwemmen	113
NIEUW Collectie voor kinderen	115
Beschermende uitrusting	116
Collectie drijvende accessoires	117
NIEUW Nieuwe speel- en licentieproducten	119
Vervangingsonderdelen	125

Gebruik altijd de digitale versie van het Productspecificatieboek voor de meest actuele informatie.

Matentabel

HOE JE MOET METEN

Wij adviseren je om je maten door iemand anders te laten opmeten. Draag alleen onderkleding wanneer je je maat laat opnemen. Houd het meetlint dicht op het lichaam, zonder het strak aan te trekken. Bestel de grotere maat als je afmetingen tussen twee maten vallen.

Borstomtrek
Neem de maat onder je oksels en over de volledige omtrek van je borstkas.

Taille
Neem de maat rond je taille op de smalste plaats.

Heupen
Sta met de benen bij elkaar. Meet rond het breedste deel van de heupen en houd het meetlint goed recht.

Armlengte
Laat je armen enigszins gebogen naast je lichaam hangen. Meet van het midden van je nek langs je arm tot aan de pols.

Binnenbeenlengte
Doe je schoenen uit en meet de afstand van het kruis tot de vloer.

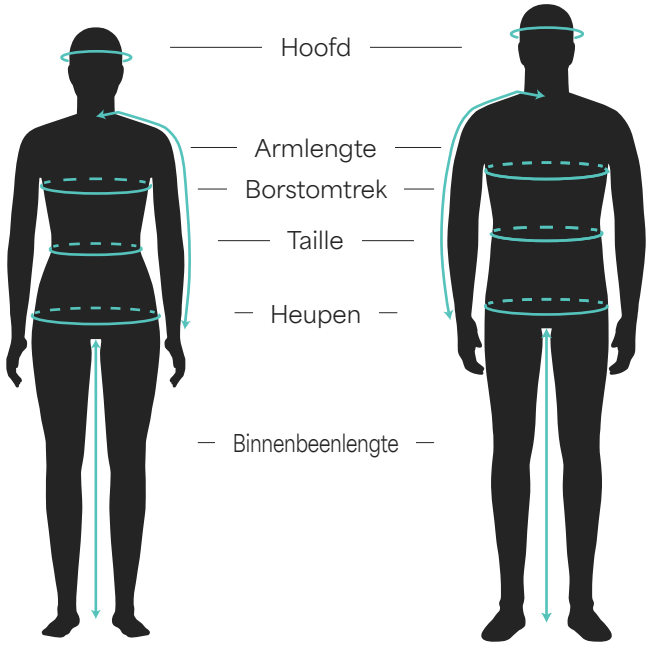

Welke code hoort bij jouw stijl?

1. Zoek je maat en kleur.
2. Vul het bestelnummer in van de CODE die met je maat overeenstemt om het juiste kledingstuk te bestellen.

Voorbeeld: 287029 (stijlnummer Sea-Doo Wave Grip zwemvest)
06 (maat M)
76 (kleurcode Aqua)

	Stijl	Maat	Kleur
Volledige SKU:	287029	06	76

KLEDINGMAAT

Volwassene		Volwassene		Jongeren/ kinderen	
Maat	Code	Maat	Code	Maat	Code
EÉN MAAT	00	3XL	16	3-4	79
2XS	01	4XL	18	5-6	52
XS	02	XS/S	90	7-8	54
S	04	S/M	72	10-12	49
M	06	M/L	91	14-16	50
S	09	L/XL	73		
XL	12	2XL/3XL	74		
2XL	14				

SCHOEN-MAAT

Maat	Code
5	24
6	25
7	27
8	28
9	29
10	30
11	31
12	32
13	33

KLEUREN

Naam	Code	Naam	Code	Naam	Code
Clear	00	Magnesium	24	Aqua	76
Wit	01	Lila	25	Legergroen	77
Bruin	04	Opvallend geel	26	Jeansblauw	79
Antracietgrijs	07	Gemêleerd antracietgrijs	29	Blauw	80
Zilver	08			Lichtblauw	81
Grijs	09	Rood	30	Indigo Blue	82
Geel	10	Roze	36	Koningsblauw	83
Goud	11	Ice	38	Donkerblauw	89
Oranje	12	Violet	41	Zwart	90
Koraal	13	Deep Purple	42	Zwart met graphics	94
Lavarood	17	Rookgrijs	57	Amber	95
Mixed Color	18	Groen	70	Ivoor	97
Mirror Silver	22	Blauwgroen	74		

HEREN - KLEDING

Maten	XS	S	M	L	XL	2XL	3XL	4XL
Maatcode*	**02**	**04**	**06**	**09**	**12**	**14**	**16**	**18**
Borst (cm)	79-84	86-91	97-102	107-112	117-122	127-132	137-142	147-152
Taille (cm)	70-72	75-77	83-88	93-99	105-110	117-122	128-133	137-145
Heupen (zitvlak) (cm)	80-83	85-90	95-100	105-111	114-119	123-128	133-138	144-149
Armlengte (cm)	77	83	84	85	88	89	91	93
Binnenbeenlengte (cm)	77	81	81	81	81	81	81	81

**Gebruik codes om het onderdeelnummer te vervolledigen bij je bestelling.*

DAMES - KLEDING

Maten	XS	S	M	L	XL	2XL
Maatcode*	**02**	**04**	**06**	**09**	**12**	**14**
Borst (cm)	85-88	90-93	95-99	104-109	114-119	124-131
Taille (cm)	69-71	74-76	79-83	88-93	99-105	110-116
Heupen (zitvlak) (cm)	93-95	98-100	103-107	109-116	119-126	131-136
Armlengte (cm)	77	77	79	80	83	83
Binnenbeenlengte (cm)	76	76	76	76	76	76

**Gebruik codes om het onderdeelnummer te vervolledigen bij je bestelling.*

Informatie over maten van zwemvesten vind je op pagina 102.
Informatie over maten voor handschoenen vind je op pagina 108.
Informatie over schoenmaten vind je op pagina 116.



Wist je dat?

We hebben de pasvorm voor al onze nieuwe collecties opnieuw ontworpen. Er zijn nu drie categorieën voor jouw vaarkleding en sportkleding. Je vindt de pasvorm van elke stijl in de beschrijving, zodat je weet wat je krijgt.

PASVORM GIDS

Sportkleding

NAUWSLUITEND — STANDAARD — ONTSPANNEN

Vaaruitrusting

BETERE PASVORM — STANDAARD — ONTSPANNEN

Vind de perfecte pasvorm

Bij de keuze voor een zwemvest gaat het om hoe jij wilt varen. Ga je voor maximale bewegingsvrijheid of comfort de hele dag? Lichte prestaties of budgetvriendelijke duurzaamheid? Met onze vergelijkende tabel wordt de keuze kinderspel.

Van materialen van topklasse tot gestroomlijnde designs, elk Sea-Doo zwemvest wordt gemaakt voor veiligheid en stijl. Zo zie je er geweldig uit, voel je je geweldig en rijd je op jouw manier.



FORCE



EXPLORER AIRFLOW
De perfecte combinatie van comfort en avontuur

	FORCE	EXPLORER AIRFLOW
Comfortniveau	■■■■■	■■■■■
Prijs	$$$$▢	$$$$▢
Comfortabele lendensteun	Nee	Ja
Airflow kussens	Nee	Ja
Explorer pakket	Nee	Ja
Passagiershandgrepen	Nee	Nee
Borstzak	Nee	Nee
Zijopening	Ja	Nee
Buitenmateriaal	Evogrene	Ecopreen
Gesegmenteerde ergonomische panelen	15	10
Soorten binnenlagen voor drijfvermogen	Pvc	Gaia schuim

Onze zwemvesten in een oogopslag

Bekijk deze tabel om te zien welk zwemvest het best past bij jouw Sea-Doo beleving. Er is een uitvoering voor elke bestuurder - welke kies jij? Al onze zwemvesten hebben grote armgaten voor draagcomfort en zijn goedgekeurd door de kustwacht en CE-gecertificeerd!



AIRFLOW
Voor ultiem comfort



WAVE
Voor bewegingsvrijheid



EXPLORER
Voor elk avontuur



MOTION
Duurzaam en comfortabel

●●●●●	●●●●○	●●●○○	●●●○○
$$$○○	$$○○○	$$○○○	$○○□○
Ja	Nee	Nee	Nee
Ja	Nee	Nee	Nee
Nee	Nee	Ja	Nee
Nee	Nee	Nee	Nee
Nee	Ja	Nee	Nee
Nee	Nee	Nee	Nee
Ecopreen	Evogrene	Ripstop nylon	Polyester
10	6	4	4
Gaia schuim	EPE	EPE	EPE

Performance zwemvesten

NIEUW Sea-Doo Force zwemvest



UTAK-materiaal voert overtollig water af voor snel drogen en thermisch comfort.



Zijsluiting voor meer comfort bij performant varen en het uitvoeren van stunts.

Milieuvriendelijk Evogrene materiaal gemaakt van gerecyclede plastic flessen die zijn verwerkt tot krachtige vezels.

Constructie met 15 panelen voor ultiem comfort en bewegingsvrijheid.

Zijpanelen in stof met elastische voering voor meer bewegingsvrijheid.

NIEUW Airflow zwemvest



Extra vulling in de comfortzone voor de onderrug om de druk op je onderrug te verminderen.



Airflow-systeem dat ruimte creëert tussen het zwemvest en de huid voor een betere luchtcirculatie.



Milieuvriendelijk, flexibel, licht en ademend Evogrene materiaal.

Zijpanelen in stof met elastische voering voor meer comfort.


AIRFLOW

NIEUW Sea-Doo Explorer zwemvest



Draagbare houder voor VHF radio.



Fluitje.

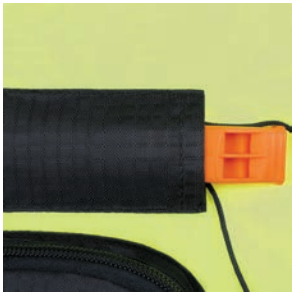

Camerasteun.

Verschillende zakken voor optimale bergruimte.

Wave zwemvest

Het nieuwe Wave zwemvest is de nieuwe definitie van vrijheid. Biedt comfort en meerwaarde voor waterscooterbestuurders!



Handige borstzak voor pasjes en kaarten.

Zes gesegmenteerde stukken voor comfort en bewegingsvrijheid.

Zijstukken in stof met elastische voering voor meer comfort.

Milieuvriendelijk flexibel en licht Evogrene materiaal.



Sea-Doo Wave Grip zwemvest

De nieuwe Sea-Doo Wave Grip biedt comfort voor iedereen. Dit zwemvest is perfect voor jou als bestuurder of passagier.





Handige borstzak voor pasjes en kaarten.

Milieuvriendelijk, flexibel en licht Evogrene materiaal.

Zes gesegmenteerde stukken voor comfort en bewegingsvrijheid.

Handige zijhand-grepen voor de passagier voor meer comfort.

Beschermende kleding

NIEUW



Zwart (90), Oranje (12)

Sea-Doo Force zwemvest

XS, S, M, L, XL, 2XL **287043** (VS/CA)
287049 (EU) - Alleen zwart

Premium zwemvest met zijsluiting.

- Milieuvriendelijk Evogrene materiaal gemaakt van gerecyclede plastic flessen die zijn verwerkt tot krachtige vezels.
- Enkele laag 3D voorgevormd Float Soft schuimrubber.
- UTAK-materiaal voert overtollig water af voor snel drogen en thermisch comfort.
- YKK-ritssluiting aan de zijkant.
- Constructie met 15 panelen voor ultiem comfort en bewegingsvrijheid.
- Zijpanelen in stof met elastische voering voor meer bewegingsvrijheid.
- Ruim uitgesneden armgaten voor meer draagcomfort.
- Lus in de nek om je bril vast te maken aan je vest.
- D-ring voor sleutelkoord.
- Certificatie: Niveau 70 geharmoniseerd Verenigde Staten en Canada. (287043)
- CE-gecertificeerd (287049).

NIEUW



Opvallend geel (26)

Sea-Doo Explorer opvallend zwemvest

XS, S, M, L, XL, 2XL, 3XL, 4XL **286880** (VS/CA)
286881 (EU)

Zwemvest gemaakt van scheurvaste nylon buitenkant voor zwaar gebruik.

- Scheurvast nylon materiaal voor zwaar gebruik.
- Verschillende lagen drijvend schuim inzetstukken.
- Gesegmenteerd schuim onder aan de rug voor meer zitcomfort.
- Ruim uitgesneden armgaten voor meer draagcomfort.
- Camerasteun.
- Fluitje.
- Draagbare houder voor VHF radio.
- Lus in de nek om je bril vast te maken aan je vest.
- D-ring voor sleutelkoord.
- Meerdere zakken.
- Certificatie: Niveau 70 geharmoniseerd Verenigde Staten en Canada. (286880)
- CE-gecertificeerd (286881).

NIEUW



Blauw (80), Roze (36), Grijs (09)

Sea-Doo Airflow zwemvest Coastal Edition

XS, S, M, L, XL, 2XL, 3XL **287041** (VS/CA)
287042 (EU)

Ons meest comfortabele zwemvest met zeer duurzame Evogrene buitenkant.

- Milieuvriendelijk Evogrene materiaal gemaakt van gerecyclede plastic flessen die zijn verwerkt tot krachtige vezels.
- Enkele laag Float Soft schuim inzetstukken.
- Airflow systeem: EVA-profiel aan de binnenzijde zorgt voor ruimte tussen het zwemvest en de huid.
- Comfortabele lendensteun: Extra schuimvulling om de druk op je onderrug te beperken maar toch veel steun te bieden.
- Mesh paneel: Voert het overtollige water weg, voor snel drogen en thermisch geregeld comfort.
- Comfortabele pasvorm.
- YKK rits vooraan.
- Zijpanelen in stof met elastische voering voor meer bewegingsvrijheid.
- Ruim uitgesneden armgaten voor meer draagcomfort.
- Lus in de nek om je bril vast te maken aan je vest.
- D-ring voor sleutelkoord.
- Certificatie: Niveau 70 geharmoniseerd Verenigde Staten en Canada. (287041)
- CE-gecertificeerd (287042).

Matentabel zwemvesten

Aanbeveling maat:

Je zwemvest moet goed aansluiten tegen je lichaam maar toch comfortabel zitten.

Je borstomtrek is de belangrijkste factor om de maat van je zwemvest te bepalen. Meet de omtrek van je borst op het breedste punt. Gebruik onze matentabel om de maat te bepalen die het dichtst aansluit bij je meting. Als je tussen twee maten in valt, raden we aan dat je de kleinere kiest. Om veiligheidsredenen past een zwemvest met de juiste maat zoals een handschoen, blijft deze goed zitten maar kun je er vrij mee bewegen.

Passen:

Wanneer je een zwemvest past, maak je alle riemen los, trek je het vest aan en rits of gesp je ze dicht.
Pas daarna alle riemen aan. Zwemvesten zijn verstelbaar en kunnen verder rond je borst en buik worden aangespannen indien nodig.

NIEUW



Zwart (90)

Airflow zwemvest

XS, S, M, L, XL, 2XL, 3XL **287047** (VS/CA)
287048 (EU)

Zacht en licht zwemvest met zeer duurzame ecopreen buitenkant.

- Milieuvriendelijk Evogrene materiaal gemaakt van gerecyclede plastic flessen die zijn verwerkt tot krachtige vezels.
- Binnenkant vest gemaakt van enkele laag milieuvriendelijk Float Biosoft schuim.
- Airflow systeem: EVA-profiel aan de binnenzijde zorgt voor ruimte tussen het zwemvest en de huid.
- Comfortabele lendensteun: Extra schuimvulling om de druk op je onderrug te beperken maar toch veel steun te bieden.
- Mesh paneel: Voert het overtollige water weg, voor snel drogen en thermisch geregeld comfort.
- Comfortabele pasvorm.
- YKK rits vooraan.
- Zijpanelen in stof met elastische voering voor meer bewegingsvrijheid.
- Ruim uitgesneden armgaten voor meer draagcomfort.
- Lus in de nek om je bril vast te maken aan je vest.
- D-ring voor sleutelkoord.
- Certificatie: Niveau 70 geharmoniseerd Verenigde Staten en Canada. (287047)
- CE-gecertificeerd (287048).

NIEUW



Roze (36), Blauw (80)

Sea-Doo Junior Freedom zwemvest

L (25-40 kg)
287032 (VS/CA)
287033 (EU)

Zwemvest voor kinderen, met zeer duurzame ecopreen buitenkant.

- Milieuvriendelijk ecopreen materiaal zonder rubber, flexibel, licht, ademend en sneldrogend.
- Bewegingsvrijheid.
- Nauwsluitend.
- YKK rits vooraan.
- Ruim uitgesneden armgaten voor meer draagcomfort.
- Voor kinderen van 25 tot 40 kg.
- Certificatie: Niveau 70 geharmoniseerd Verenigde Staten en Canada. (287032).
- CE-gecertificeerd (287033).

KINDEREN



Sunburst Yellow (96)

Sea-Doo Kids Sandsea zwemvest

S (10-15 kg), M (15-20 kg)
285952 (EU)

Zwemvest voor kinderen, met polyester buitenkant voor zwaar gebruik.

- Gemaakt van sterk en slijtvast polyester.
- Verschillende lagen drijvend schuim inzetstukken.
- Groot uitgesneden armgaten voor meer draagcomfort.
- Maat Small wordt geleverd met een door de Amerikaanse kustwacht goedgekeurde hoofdsteun. Gecertificeerd voor algemeen gebruik op de boot, niet voor waterscooters.
- De maten voor baby's, kinderen en jongeren zijn voorzien van een hoofdsteun.
- CE-goedgekeurd volgens norm EN395

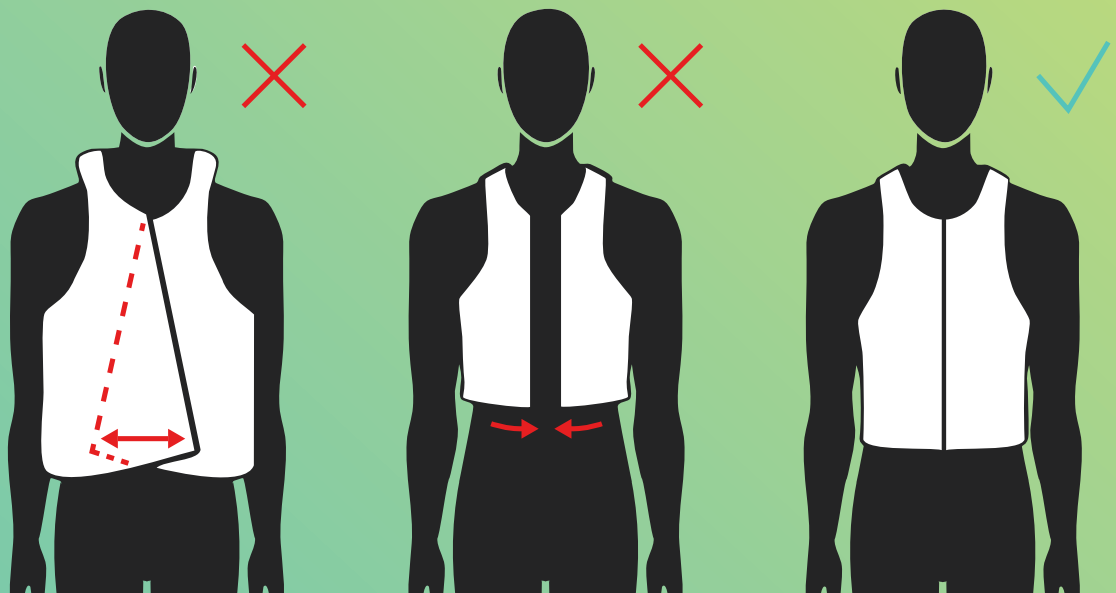

Informatie over maten van zwemvesten vind je op pagina 102.



Zilver (08)

Sea-Doo Wave Grip zwemvest

XS, S, M, L, XL, 2XL
960009 (VS/CA)
287040 (EU)

Evogrene zwemvest met passagiershandgrepen.

- Milieuvriendelijk Evogrene materiaal wordt gemaakt van gerecyclede plastic flessen die zijn verwerkt tot krachtige vezels.
- Zijhandgrepen voor passagier.
- Borstzak.
- Combinatie van één laag Float Soft schuim en verschillende lagen drijvende schuim inzetstukken.
- UTAK-materiaal voert overtollig water af voor snel drogen en thermisch comfort.
- Comfortabele pasvorm.
- YKK rits vooraan.
- Segmenten voor- en achteraan voor meer comfort en bewegingsvrijheid.
- Zijpanelen in stof met elastische voering voor meer bewegingsvrijheid.
- Ruim uitgesneden armgaten voor meer draagcomfort.
- Lus in de nek om je bril vast te maken aan je vest.
- D-ring voor sleutelkoord.
- Certificatie: Niveau 70 geharmoniseerd Verenigde Staten en Canada (960009).
- CE-gecertificeerd (287040).



Zwart (90), Blauw (80), Roze (36), Rood (30)

Sea-Doo Wave zwemvest

XS, S, M, L, XL, 2XL
287037 (VS/CA)
287038 (EU)

Uiterst duurzaam en licht Evogrene zwemvest

- Milieuvriendelijk Evogrene materiaal gemaakt van gerecyclede plastic flessen die zijn verwerkt tot krachtige vezels.
- Borstzak.
- Combinatie van één laag Float Soft schuim en verschillende lagen drijvende schuim inzetstukken.
- UTAK-materiaal voert overtollig water af voor snel drogen en thermisch comfort.
- Comfortabele pasvorm.
- YKK rits vooraan.
- Segmenten voor- en achteraan voor meer comfort en bewegingsvrijheid.
- Zijpanelen in stof met elastische voering voor meer bewegingsvrijheid.
- Ruim uitgesneden armgaten voor meer draagcomfort.
- Lus in de nek om je bril vast te maken aan je vest.
- D-ring voor sleutelkoord.
- Certificatie: Niveau 70 geharmoniseerd Verenigde Staten en Canada. (287037).
- CE-gecertificeerd (287038).



Opvallend geel (26)

Sea-Doo Explorer Airflow zwemvest

XS, S, M, L, XL, 2XL, 3XL
287007 (VS/CA)
287008 (EU)

Ons meest comfortabele zwemvest, gemaakt voor avontuur, met zeer duurzame Ecoprene buitenkant.

- Milieuvriendelijk ecopreen materiaal zonder rubber, flexibel, licht, ademend en sneldrogend.
- Binnenkant vest gemaakt van enkele laag milieuvriendelijk Biosoft schuim.
- Airflow systeem: EVA-profiel aan de binnenzijde zorgt voor ruimte tussen het zwemvest en de huid.
- Comfortabele lendensteun: Extra schuimvulling om de druk op je onderrug te beperken maar toch veel steun te bieden.
- Mesh paneel: Voert het overtollige water weg, voor snel drogen en thermisch geregeld comfort.
- Comfortabele pasvorm.
- YKK rits vooraan.
- Zijpanelen in stof met elastische voering voor meer bewegingsvrijheid.
- Ruim uitgesneden armgaten voor meer draagcomfort.
- Camerasteun.
- Fluitje.
- Draagbare houder voor VHF radio.
- Lus in de nek om je bril vast te maken aan je vest.
- D-ring voor sleutelkoord.
- Meerdere zakken.
- Certificatie: Niveau 70 geharmoniseerd Verenigde Staten en Canada (287007).
- CE-gecertificeerd (287008)

ZWEMVEST

Unisex maat voor Freedom, Airflow, Wave, Motion en Explorer zwemvesten

Unisex maten	2XS	XS	S	M	L	XL	2XL	3XL	4XL
Herenmaten	2XS	XS	S	M	L	XL	2XL	3XL	4XL
Damesmaten	XS	S	M	L	XL	2XL	3XL	4XL	5XL
Maatcode*	**01**	**02**	**04**	**06**	**09**	**12**	**14**	**16**	**18**
Borst (cm)	69-76	76-84	84-94	94-104	104-114	114-124	124-135	135-147	145-155

Wave zwemvest

Unisex maten	XS	S	M	L	XL	2XL
Maatcode*	**02**	**04**	**06**	**09**	**12**	**14**
Borst (cm)	76-84	84-91	91-102	102-112	112-127	127-142

Freedom voor tieners en kinderen

Maten	M	L
Maatcode*	**06**	**09**
Gewicht	15-25 kg	25-40 kg

Kinder Sandsea

Maten	S	M	L
Maatcode*	**04**	**06**	**09**
Gewicht	0-15 kg	15-25 kg	25-40 kg

Zie het product voor beschikbare maten.
**Gebruik codes om het onderdeelnummer te vervolledigen bij je bestelling.*



Opvallend geel (26)

Airflow Sunset Edition zwemvest

XS, S, M, L, XL, 2XL, 3XL
287011 (VS/CA)
287012 (EU)

Zacht en licht zwemvest met zeer duurzame Ecoprene buitenkant en de nieuwe Sunset Edition.

- Milieuvriendelijk ecopreen materiaal zonder rubber, flexibel, licht, ademend en sneldrogend.
- Binnenkant vest gemaakt van enkele laag milieuvriendelijk Float Biosoft schuim.
- Airflow systeem: EVA-profiel aan de binnenzijde zorgt voor ruimte tussen het zwemvest en de huid.
- Comfortabele lendensteun: Extra schuimvulling om de druk op je onderrug te beperken maar toch veel steun te bieden.
- Mesh paneel: Voert het overtollige water weg, voor snel drogen en thermisch geregeld comfort.
- Comfortabele pasvorm.
- YKK rits vooraan.
- Zijpanelen in stof met elastische voering voor meer bewegingsvrijheid.
- Ruim uitgesneden armgaten voor meer draagcomfort.
- Lus in de nek om je bril vast te maken aan je vest.
- D-ring voor sleutelkoord.
- Certificatie: Niveau 70 geharmoniseerd Verenigde Staten en Canada. (287011).
- CE-gecertificeerd (287012).



Grijs (09)

Sea-Doo Airflow zwemvest

XS, S, M, L, XL, 2XL, 3XL
285984 (VS/CA)
285985 (EU)

Zacht en licht zwemvest met zeer duurzame ecopreen buitenkant.

- Milieuvriendelijk ecopreen materiaal zonder rubber, flexibel, licht, ademend en sneldrogend.
- Binnenkant vest gemaakt van enkele laag milieuvriendelijk Float Biosoft schuim.
- Airflow systeem: EVA-profiel aan de binnenzijde zorgt voor ruimte tussen het zwemvest en de huid.
- Comfortabele lendensteun: Extra schuimvulling om de druk op je onderrug te beperken maar toch veel steun te bieden.
- Mesh paneel: Voert het overtollige water weg, voor snel drogen en thermisch geregeld comfort.
- Comfortabele pasvorm.
- YKK rits vooraan.
- Zijpanelen in stof met elastische voering voor meer bewegingsvrijheid.
- Ruim uitgesneden armgaten voor meer draagcomfort.
- Lus in de nek om je bril vast te maken aan je vest.
- D-ring voor sleutelkoord.
- Certificatie: Niveau 70 geharmoniseerd Verenigde Staten en Canada. (285984).
- CE-gecertificeerd (285985).



Zwart (90), Opvallend geel (26)

Sea-Doo Motion zwemvest

XS, S, M, L, XL, 2XL, 3XL, 4XL
285976 (VS/CA)
285977 (EU)

Zwemvest met buitenkant van zware kwaliteit nylon.

- Nylon materiaal voor zwaar gebruik.
- Verschillende lagen drijvend schuim inzetstukken.
- Ruim uitgesneden armgaten voor meer draagcomfort.
- Lus in de nek om je bril vast te maken aan je vest.
- Certificatie: Niveau 70 geharmoniseerd Verenigde Staten en Canada. (285976).
- CE-gecertificeerd (285977).

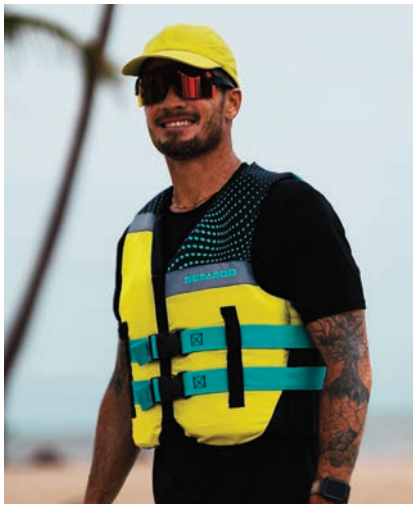

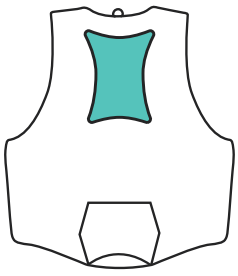

AIRFLOW SYSTEEM

Houdt het oppervlak van het zwemvest weg van de huid voor een drogere, comfortabelere rit.

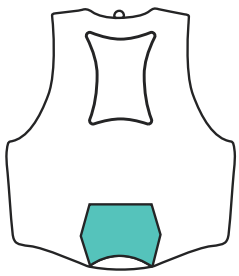

COMFORTABELE LENDENSTEUN

Extra vulling om de druk op je onderrug te beperken en veel steun te bieden.

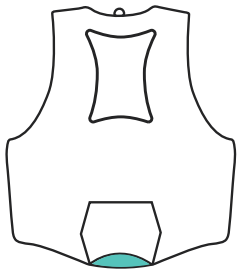

LUCHTEND MESH

Voert het overtollige water weg, voor snel drogen en thermisch geregeld comfort.

Neopreen gids

Ontworpen voor het leven met je Sea-Doo waterscooter. Of je nu vertrekt voor een dagje hengelen, over het water scheurt of lekker relax cruiset, zorg dat je altijd beschermd bent tegen weer en wind met onze assortiment in neopreen. Onze neopreen vaarkleding biedt uitzonderlijke bescherming en comfort op elke rit.



NEOPREEN JACK
Ultieme bescherming tegen weersomstandigheden



MONTEGO JACK EN BROEK 2.0
Ultieme bescherming voor racers en koud weer.

Bescherming	■■■□□	■■■□□
Warmte	■■■□□	■■■□□
Past over het zwemvest	Ja	Nee
Past onder het zwemvest	Nee	Ja
Geslacht	Heren	Heren en dames
Gebruik	Gematigd weer. Intensief gebruik. Recreatie.	Gematigd weer. Intensief gebruik. Bescherming tegen binnendringend water.
Dikte van het materiaal	2 mm	2 mm





2/2 MM SHORTY WETSUIT

Voor bescherming, mobiliteit en meer comfort



NEOPREEN SHORT

Geweldige bescherming en comfort tijdens intensieve ritten



BESCHERMENDE ONDERSHORT

Bescherming met ademende en lichte eerste laag

■■■□□	■■■□□	■■□□□
■■■□□	■■□□□	■□□□□
Nee	N.v.t.	N.v.t.
Ja	N.v.t.	N.v.t.
Heren en dames	Heren en dames	Heren
Gematigd weer. Korte mouwen en pijpen voor meer bewegingsvrijheid.	Intensief gebruik. Beschermt tegen binnendringend water.	Onder je favoriete boardshort. Beschermt tegen binnendringend water.
2 mm	2 mm	1,5 mm

Vaaruitrusting

NIEUW



Zwart (90)

Montego neopreen jack voor heren 2.0

288406 S, M, L, XL, 2XL

2 mm neopreen Montego jack voor ultieme bescherming en comfort bij gematigde temperaturen. Om te dragen onder het zwemvest.

- Inhoud: 90% neopreen elastische stof, 10% nylon.
- Pasvorm: Nauwsluitend.
- UV50+ bescherming.
- 1,5 mm neopreen panelen op de rug en onderarm voor meer flexibiliteit en meer bewegingsvrijheid tijdens het varen.
- Duurzaam vlak stiksel om lange tijd te dragen.
- YKK® rits vooraan in het midden voor betrouwbare prestaties en vlot aan- en uittrekken.

NIEUW



Zwart (90)

Montego neopreen broek voor heren 2.0

288407 S, M, L, XL, 2XL

2 mm neopreen Montego broek ontworpen voor bescherming en comfort bij gematigde temperaturen.

- Inhoud: 90% neopreen elastische stof, 10% nylon.
- Pasvorm: Nauwsluitend.
- UV50+ bescherming.
- Trekkoord in de taille om goed aan te sluiten.
- Glideskin afdichtingen op de zoom van de broekspijp voor meer comfort en minder binnendringend water.
- Duurzaam vlak stiksel om lange tijd te dragen, minimale frictie, schuren en huidirritatie.
- Bedrukte kniekussens voor extra bescherming tegen schuren, meer grip en meer comfort.

NIEUW



Zwart (90)

Montego neopreen jack voor dames 2.0

288408 XS, S, M, L, XL, 2XL

2 mm neopreen Montego jack voor ultieme bescherming en comfort bij gematigde temperaturen. Om te dragen onder het zwemvest.

- Inhoud: 90% neopreen elastische stof, 10% nylon.
- Pasvorm: Nauwsluitend.
- UV50+ bescherming.
- 1,5 mm neopreen panelen op de rug en onderarm voor meer flexibiliteit en meer bewegingsvrijheid tijdens het varen.
- Duurzaam vlak stiksel om lange tijd te dragen.
- YKK® rits vooraan in het midden voor betrouwbare prestaties en vlot aan- en uittrekken.

NIEUW



Zwart (90)

Montego neopreen broek voor dames 2.0

288409 XS, S, M, L, XL, 2XL

2 mm neopreen Montego broek ontworpen voor bescherming en comfort bij gematigde temperaturen.

- Inhoud: 90% neopreen elastische stof, 10% nylon.
- Pasvorm: Nauwsluitend.
- UV50+ bescherming.
- Trekkoord in de taille om goed aan te sluiten.
- Glideskin afdichtingen op de zoom van de broekspijp voor meer comfort en minder binnendringend water.
- Duurzaam vlak stiksel om lange tijd te dragen, minimale frictie, schuren en huidirritatie.
- Bedrukte kniekussens voor extra bescherming tegen schuren, meer grip en meer comfort.



Antracietgrijs (07)

Neopreen jack voor heren

288201 S, M, L, XL, 2XL, 3XL

2 mm neopreen jack te dragen over je zwemvest voor extra warmte en bescherming tegen weer en wind.

- Inhoud: 90% neopreen elastische stof, 10% nylon.
- Pasvorm: Standaard.
- Uv-bescherming.
- Verstelbare capuchon en manchet.
- Duurzame YKK ritsen vooraan en bij zakken.



Zwart (90)

Neopreen short voor heren

286808 S, M, L, XL, 2XL, 3XL

Rijshort van 2 mm dik neopreen.

- 90% neopreen elastische stof, 10% nylon.
- Pasvorm: Nauwsluitend.
- Uv-bescherming.
- Ergonomische tailleband en lang rugpand voor betere dekking.
- Constructie met vlakke stiksels voor meer comfort.
- Zak op zijkant met ritssluiting.
- Vochtafvoerend.
- Binnenbeenlengte: 9 inches.



Zwart (90)

Korte wetsuit van 2 mm dik neopreen voor heren

288304 S, M, L, XL, 2XL, 3XL

2 mm wetsuit voor ultieme bescherming en comfort bij gematigde temperaturen.

- 90% neopreen elastische stof, 10% nylon.
- Pasvorm: Nauwsluitend.
- Uv-bescherming.
- Open kraag voor meer bewegingsvrijheid met verstelbare velcrosluiting.
- Duurzame YKK rits op de rug.
- Glideskin afdichtingen op de zoom van armen en benen.
- Rits op de rug met langer lipje.
- Binnenbeenlengte: 10,5 inches.



Zwart (90)

Neopreen short voor dames

286786 XS, S, M, L, XL, 2XL

Rijshort van 2 mm dik neopreen.

- Inhoud: 90% neopreen, 10% nylon.
- Pasvorm: Nauwsluitend.
- Binnenbeenlengte: 8 inches.
- Pasvorm in de stijl van yogabroek aan de taille.
- Het ontwerp met vlakke stiksels schuurt niet op de huid.
- Sea-Doo logo op zijkant.



Zwart (90)

Korte wetsuit van 2 mm dik neopreen voor dames

288305 XS, S, M, L, XL

2 mm wetsuit voor ultieme bescherming en comfort bij gematigde temperaturen.

- 90% neopreen elastische stof, 10% nylon.
- Pasvorm: Nauwsluitend.
- Uv-bescherming.
- Open kraag voor meer bewegingsvrijheid met verstelbare velcrosluiting.
- Duurzame YKK rits op de rug.
- Glideskin afdichtingen op de zoom van armen en benen.
- Rits op de rug met langer lipje.
- Binnenbeenlengte: 8 inches.



Zwart (90)

Beschermende ondershort voor heren

454581 XS, S, M, L, XL, 2XL, 3XL

Beschermende ondershort om je te beschermen tegen weer en wind op je Sea-Doo.

- Inhoud: 82% nylon, 18% spandex.
- Pasvorm: Nauwsluitend.
- 220 gsm.
- 1,5 mm neopreen voor betere bescherming van het zitvlak.
- Naar vier zijden elastisch.
- 3D zak in gaaswerk voor ondersteuning en ventilatie.
- Elastische binnenkant tailleband.
- Binnenbeenlengte: 6,75 inches.

NIEUW



Zwart (90)

Sea-Doo Choppy 2.0 handschoenen met halve vingers

288410 XS, S, M, L, XL, 2XL, 3XL

Deze handschoenen bieden uitstekende grip, absorberen minimaal water en bieden UV40+ bescherming.

Extra versteviging op de duim zorgt voor meer bescherming van de hand tijdens het varen.

- Inhoud: 55% polyester 10% polyurethaan, 25% nylon, 5% rubber, 5% spandex.
- Bovenkant hand in gaasweefsel met C0 DWR behandeling, vochtafvoerende eigenschappen en UV40+ bescherming.
- Handpalm in microsuède met C0 DWR behandeling en vochtafvoerende eigenschappen.
- Fourchettes vingers in nylon-spandex voor comfort en flexibiliteit.
- Ontworpen met functionele uitsparingen voor maximale mobiliteit tijdens het varen om makkelijk een horloge te dragen.
- Verstevigd materiaal op handpalm en duim voor meer duurzaamheid en extra bescherming.

NIEUW



Zwart (90)

Sea-Doo Choppy 2.0 handschoenen

288411 XS, S, M, L, XL, 2XL, 3XL

Deze handschoenen bieden uitstekende grip, absorberen minimaal water en bieden UV40+ bescherming.

Extra versteviging op de duim zorgt voor meer bescherming van de hand tijdens het varen.

- Inhoud: 55% polyester 10% polyurethaan, 25% nylon, 5% rubber, 5% spandex.
- Bovenkant hand in gaasweefsel met C0 DWR behandeling, vochtafvoerende eigenschappen en UV40+ bescherming.
- Handpalm in microsuède met C0 DWR behandeling en vochtafvoerende eigenschappen.
- Fourchettes vingers in nylon-spandex voor comfort en flexibiliteit.
- Ontworpen met functionele uitsparingen voor maximale mobiliteit tijdens het varen om makkelijk een horloge te dragen.
- Verstevigd materiaal op handpalm en duim voor meer duurzaamheid en extra bescherming.

UNISEX



Zwart (90)

Neopreen handschoenen

286729 XS, S, M, L, XL, 2XL

1,5 mm dikke neopreen handschoenen tegen koud weer.

- Inhoud: 90% neopreen, 10% nylon.
- Uv-bescherming.
- Zeer elastisch materiaal voor superieur comfort en bewegingsvrijheid.
- Antislip rubberen print op handpalmen.
- Voorgevormde vingers.

HANDSCHOENEN (MEET BREEDTE HANDPALM)

Maten	XS	S	M	L	XL	2XL	3XL
Maatcode*	**02**	**04**	**06**	**09**	**12**	**14**	**16**
Handpalm (cm)	7,6	8,3	8,9	10,2	11,4	12,7	14,0

**Gebruik codes om het onderdeelnummer te vervolledigen bij je bestelling.*

Sportkleding - Signature



Zwart met graphics (94), Heidegrijs (27), Magnesium (24), Zandkleurig (03),

Signature pullover hoodie voor heren

288186 S, M, L, XL, 2XL, 3XL

Comfortabele Sea-Doo sweater met capuchon.

- Inhoud: 80% katoen, 20% polyester.
- Pasvorm: Ruimzittend.
- Elastische manchetten en onderste zoom.
- Kangoeroezak.
- Sea-Doo logo in het midden vooraan.

NIEUW



Zwart (90), Lichtblauw (81)

Sea-Doo Signature rashguard met korte mouwen voor heren

288454 S, M, L, XL, 2XL

Signature rashguard die lichtgewicht comfort biedt, met UV50 bescherming tegen de zon en een strakke pasvorm voor prestaties op en naast het water.

- Inhoud: 92% polyester, 8% spandex.
- Pasvorm: Nauwsluitend.
- UV50 bescherming tegen de zon.
- **NIEUW** sneldrogende, verkoelende stof voor comfort de hele dag.
- Signature Sea-Doo graphic in het midden op de borst.

NIEUW



Zwart (90), Pink (36)

Sea-Doo Signature rashguard met korte mouwen voor dames

288458 S, M, L, XL

Signature rashguard die lichtgewicht comfort biedt, met UV50 bescherming tegen de zon en een strakke pasvorm voor prestaties op en naast het water.

- Inhoud: 92% polyester, 8% spandex.
- Pasvorm: Nauwsluitend.
- UV50 bescherming tegen de zon.
- **NIEUW** sneldrogende, verkoelende stof voor comfort de hele dag.
- Signature Sea-Doo graphic in het midden op de borst.

NIEUW



Heidegrijs (27), Roze (36)

Signature pullover dameshoodie

288452 XS, S, M, L, XL, 2XL

Signature pullover hoodie die zacht comfort biedt, warmte voor elke dag en een strakke Sea-Doo look.

- Inhoud: 60% katoen, 40% polyester.
- Pasvorm: Standaard.
- Gecarboniseerde bio afwerking voor zachter aanvoelen en meer duurzaamheid.
- Geribbelde manchetten en zoom onderaan.
- Kangoeroezak.
- Sea-Doo logo in het midden op de borst.

NIEUW



Lichtblauw (81), Jeansblauw (79), Zwart (90)

Sea-Doo Signature LS rashguard voor heren

288455 S, M, L, XL, 2XL

Signature rashguard die lichtgewicht comfort biedt, met UV50 bescherming tegen de zon en een strakke pasvorm voor prestaties op en naast het water.

- Inhoud: 92% polyester, 8% spandex.
- Pasvorm: Nauwsluitend.
- UV50 bescherming tegen de zon.
- **NIEUW** sneldrogende, verkoelende stof voor comfort de hele dag.
- Signature Sea-Doo graphic in het midden op de borst.

NIEUW



Lichtblauw (81) , Zwart (90)

Sea-Doo Signature rashguard met lange mouwen voor dames

288459 S, M, L, XL

Signature rashguard die lichtgewicht comfort biedt, met UV50 bescherming tegen de zon en een strakke pasvorm voor prestaties op en naast het water.

- Inhoud: 92% polyester, 8% spandex.
- Pasvorm: Nauwsluitend.
- UV50 bescherming tegen de zon.
- **NIEUW** sneldrogende, verkoelende stof voor comfort de hele dag.
- Signature Sea-Doo graphic in het midden op de borst.



Zwart (90), Rookgrijs (57)

Sea-Doo polo voor heren

288257 S, M, L, XL, 2XL, 3XL

Sea-Doo sneldrogende en antimicrobiële polo voor heren.

- Inhoud: 97% polyester, 3% spandex, 190 gsm.
- Pasvorm: Standaard.
- Hemdkraag.
- Sea-Doo logo.

NIEUW



Rookgrijs (57), Zwart (90), Jeansblauw (79), Zandkleurig (03)

Unisex Sea-Doo Signature pet

288436 Eén maat

Signature pet voor comfort de hele dag met een klassieke Sea-Doo look.

- Inhoud: 100% katoen keperstof.
- 6-paneels constructie.
- Sea-Doo geborduurd logo vooraan in het midden.
- Gebogen rand voor een klassieke, stevige pasvorm.
- Verstelbare snapbacksluiting.
- Geborduurd detail van een golf op het zijpaneel.
- Binnenband met Sea-Doo-merkopdruk.



Zwart (90), Heidegijs (27), Zandkleurig (03)

Sea-Doo Signature T-shirt voor heren

288359 S, M, L, XL, 2XL, 3XL

Ons klassieke T-shirt voor heren met Sea-Doo logo in het midden vooraan.

- Inhoud: 60% katoen, 40% polyester.
- Pasvorm: Nauwsluitend.
- Geribbelde kraag.
- Sea-Doo logo op voorzijde.



Zwart met graphics (94), Ivoor (97)

Sea-Doo Signature T-shirt voor dames

288369 XS, S, M, L, XL, 2XL

Ons klassieke T-shirt voor dames met Sea-Doo logo in het midden vooraan.

- Inhoud: 60% katoen, 40% polyester.
- Pasvorm: Nauwsluitend.
- Geribbelde kraag.
- Sea-Doo logo op voorzijde.

Sportkleding - Hengelsport

NIEUW



Magnesium (24), Zandkleurig (03)

FishPro Mahi Mahi hoodie voor heren

288453 S, M, L, XL, 2XL, 3XL

Zachte en warme hoodie voor dagelijks gebruik. Ontworpen met praktische opbergmogelijkheden en kenmerkende FishPro-styling.

- Inhoud: 60% katoen, 40% polyester (300 gsm).
- Pasvorm: Ruimzittend.
- Gecarboniseerde bio afwerking voor zachter aanvoelen en meer duurzaamheid.
- Verborgen zak in gaasweefsel in de handzakken met ritssluiting.
- Opdruk in zacht plastisol vooraan op de borst.
- Kleine opdruk in plastisol op de rug, linkerzijde.
- Geribbelde manchetten en zoom onderaan.



Magnesium (24), Zandkleurig (03)

Sea-Doo shirt met lange mouwen en uv-bescherming voor hengelen voor heren

288254 S, M, L, XL, 2XL, 3XL

Sea-Doo UV shirt met lange mouwen voor heren met print op voorzijde.

- Inhoud: 88% polyester, 12% spandex, 150 gsm.
- Pasvorm: Ruimzittend.
- Biedt UPF 50 bescherming tegen de zon.
- Sneldrogende stof die je lichaamswarmte helpt te verspreiden en snel afkoelt via geregelde verdamping.
- Raglanmouw.
- Print van vis gedrukt op voorzijde.



Zwart (90), Denimblauw (79)

Shirt met capuchon en uv-bescherming voor heren

454659 S, M, L, XL, 2XL

Shirt met capuchon en uv-bescherming, ideaal om veilig te blijven in alle comfort.

- Inhoud: 92% polyester, 8% spandex, 175 gsm.
- Pasvorm: Ruimzittend.
- Uv-bescherming - 50 UPF.
- Sneldrogend.
- Ingebouwd masker in kraag.
- Sea-Doo logo in het midden op de borst.

NIEUW



Magnesium (24), Donkerblauw (89)

FishPro Mahi Mahi T-shirt voor heren

288450 S, M, L, XL, 2XL, 3XL

T-shirt met graphics geïnspireerd op de look van de FishPro, voor dagelijks comfort. Ontworpen met zachte stof en premium opdrukken in plastisol.

- Inhoud: 60% katoen, 40% polyester (160 gsm).
- Pasvorm: Standaard.
- Opdruk in zacht plastisol op de borst.
- Geribbelde kraag.
- Gedrukt label binnenin aan de nek voor extra comfort.



Jeansblauw (79), Heidegrijs (27), Zandkleurig (03)

Sea-Doo T-shirt voor hengelen voor heren

288252 S, M, L, XL, 2XL, 3XL

Casual T-shirt met graphics met print op de rug voor heren.

- Effen kleur: 60% katoen, 40% polyester.
- Heidekleur: 97% katoen, 3% polyester.
- Pasvorm: Nauwsluitend.
- Geribbelde kraag.
- Sea-Doo logo links op de borst en op hengelen geïnspireerde print op de rug.



Magnesium (24), Zandkleurig (03)

Technisch shirt met zak voor aas en lange mouwen voor heren

288251 S, M, L, XL, 2XL, 3XL

Nieuwe toevoeging aan onze op hengelen geïnspireerde garderobe is een technisch shirt met zak voor heren. Zeer zacht, glad als zijde en licht.

- Inhoud: 77% polyester, 18% Lyocell, 5% spandex, 160 gsm.
- Pasvorm: Standaard.
- Print op borstzak en Sea-Doo logo op rechtermouw.

NIEUW



Jeansblauw (27), Zandkleurig (03)

Unisex Sea-Doo buff met uv-bescherming

288444 Eén maat

Lichte en ademende, op de hengelsport geïnspireerde, bedrukte buff. Ontworpen om comfortabele bescherming te bieden met UPF 50 bescherming tijdens zonnige dagen op het water.

- Inhoud: 100% polyester.
- Uiterst licht, ademend materiaal.
- UV50 bescherming.
- Overal bedrukt met print geïnspireerd op hengelsport.
- Veelzijdig en comfortabel voor gebruik op het water en buitenshuis.

NIEUW



Zandkleurig (03), Magnesium (24)

Unisex Mahi Mahi Fishing gebogen pet met gaasweefsel

288441 Eén maat

Mahi Mahi Fishing gebogen pet met gaasweefsel voor alledaags comfort, ademende prestaties en een strakke, op de hengelsport geïnspireerde look.

- Inhoud: 100% ripstop polyester.
- 6-paneels constructie.
- Geborduurde geweven badge op voorzijde.
- Gebogen rand.
- Verstelbare snapbacksluiting.
- Panelen in gaasweefsel achteraan voor ventilatie.
- Binnenband met Sea-Doo-merkopdruk.



Magnesium (24), Donkerblauw (89)

Unisex gebogen pet met gaasweefsel

288290 Eén maat

Casual pet met gaasweefsel met patch op voorzijde.

- Inhoud: 100% katoen.
- Pet in effen kleur met contrasterend paneel in gaaswerk.
- Op de hengelsport geïnspireerde patch geborduurd op voorzijde.
- Snapbacksluiting achteraan.

Sportkleding - Na het zwemmen

NIEUW



Donkerblauw (89)

Sea-Doo Palm Vibe shirt met lange mouwen en uv-bescherming voor heren

288457 S, M, L, XL, 2XL

Lichtgewicht T-shirt met lange mouwen en uv-bescherming voor heren.

- Inhoud: 88% polyester, 12% spandex.
- Pasvorm: Standaard.
- Biedt UPF 50 bescherming tegen de zon.
- Sneldrogende stof die je lichaamswarmte helpt te verspreiden en snel afkoelt via geregelde verdamping.
- Afdruk van golf op de borst en Sea-Doo logo op de rechtermouw.
- Golfillustratie op de rug.



Zwart (90), Wit (01)

'Live the Sea-Doo Life' T-shirt voor heren

288266 S, M, L, XL, 2XL, 3XL

Casual T-shirt met graphics met print op voorzijde voor heren.

- Inhoud: 60% katoen, 40% polyester.
- Pasvorm: Nauwsluitend.
- Geribbelde kraag.
- Sea-Doo citaat op voorzijde.

NIEUW



Zwart (90), Donkerblauw (89)

Sea-Doo Drift rashguard met lange mouwen voor heren

288456 S, M, L, XL, 2XL

Rashguard met graphic vooraan in het midden die lichtgewicht comfort biedt, met UV50 bescherming tegen de zon en een strakke pasvorm voor prestaties op en naast het water.

- Inhoud: 92% polyester, 8% spandex.
- Pasvorm: Nauwsluitend.
- UV50 bescherming tegen de zon.
- **NIEUW** sneldrogende, verkoelende stof voor comfort de hele dag.
- Opdruk in zacht plastisol in het midden op de borst.

NIEUW



Roze (36)

Sea-Doo Rays shirt met lange mouwen en uv-bescherming voor dames

288460 S, M, L, XL, 2XL

Rashguard met Sea-Doo logo vooraan in het midden en graphic op de rug, die lichtgewicht comfort biedt, met UV50 bescherming tegen de zon en een strakke pasvorm voor prestaties op en naast het water.

- Inhoud: 92% polyester, 8% spandex.
- Pasvorm: Nauwsluitend.
- UV50 bescherming tegen de zon.
- **NIEUW** sneldrogende, verkoelende stof voor comfort de hele dag.
- Sea-Doo logo in het midden op de borst.
- Opdruk in zacht plastisol op de rug

NIEUW



Heidegrijs (27), Donkerblauw (89)

Sea-Doo Vibes T-shirt voor heren

288447 S, M, L, XL, 2XL, 3XL

T-shirt met graphic voor alledaags comfort en de strakke look van Sea-Doo, ontworpen met zachte stof en premium opdrukken in plastisol.

- Inhoud: Effen kleur: 60% katoen, 40% polyester (160 gsm) en Heidegrijs: 93% katoen, 7% polyester (160 gsm).
- Pasvorm: Standaard
- Logo in zacht plastisol op de borst.
- Kleine opdruk in zacht plastisol achteraan in de nek.
- Geribbelde kraag.
- Gedrukt label binnenin aan de nek voor extra comfort.

NIEUW



Heidegrijs (27), Lichtblauw (81)

Sea-Doo Wave Crush T-shirt voor dames

288451 XS, S, M, L, XL, 2XL

T-shirt met graphic voor alledaags comfort en de strakke look van Sea-Doo, ontworpen met zachte stof en premium opdrukken in plastisol.

- Inhoud: Effen kleur: 60% katoen, 40% polyester (160 gsm)
- Heather: 93% katoen, 7% polyester (160 gsm).
- Pasvorm: Nauwsluitend.
- Logo in zacht plastisol op de borst.
- Grote opdruk in zacht plastisol op de rug.
- Geribbelde kraag.
- Gedrukt label binnenin aan de nek voor extra comfort.

NIEUW



Jeansblauw (27), Groen (70)

Unisex Sea-Doo sneldrogende poncho

288469 S/M, L/XL

Poncho voor omkleden in microvezel, voor sneldrogend comfort, licht en draagbaar, en volledige dekking voor discreet omkleden op het strand, aan het meer of waar jouw avonturen je ook brengen.

Ontworpen met functionele details waarmee omkleden onderweg makkelijk en handig wordt.

- Inhoud: 88% polyester, 12% polyamide microvezel (200 gsm).
- Pasvorm: Ruimzittend.
- Sneldrogende, lichte stof.
- Capuchon met trekkoord.
- Discrete opening aan de binnenzijde om je beschut te kunnen omkleden.
- Split aan de zijkant voor meer bewegingsvrijheid.
- Kangoeroezak voor het opbergen van spullen.
- Compact op te vouwen en perfect voor reizen en buitenactiviteiten.

NIEUW



Donkerblauw (89), Rookgrijs (57)

Unisex Sea-Doo Sunrise gebogen pet met gaasweefsel

288439 Eén maat

Sunrise gebogen pet met gaasweefsel voor alledaags comfort en een strakke, stijlvolle look.

- Inhoud: 100% katoen keperstof.
- 5-paneels constructie.
- Geborduurde geweven badge op voorzijde.
- Gebogen rand.
- Verstelbare snapbacksluiting.
- Panelen in gaasweefsel achteraan voor ventilatie.
- Binnenband met Sea-Doo-merkopdruk.

NIEUW



Lichtblauw (81), Blauwgroen (74)

Unisex Sea-Doo sneldrogende handdoek met magneten

288470 Eén maat

Sneldrogende microvezel handdoek ontworpen met ingebouwde magneten. Hiermee bevestig je de handdoek stevig aan een autodeur of ander metalen oppervlak en creëer je eenvoudig een verstelbare, mobiele omkleedruimte.

Gemaakt van zachte, lichte stof en groot genoeg voor volledige bedekking tijdens het omkleden voor of na de rit.

- Inhoud: 88% polyester, 12% polyamide microvezel (200 gsm).
- Sneldrogende, lichte stof.
- Ingebouwde magneten langs één lange zijde houden de handdoek zonder handen op zijn plaats en maken er een verstelbare, beschutte omkleedruimte van.
- Compact, licht en groot: makkelijk mee te nemen en op te bergen, perfect voor reizen en buitenactiviteiten of voor/na de rit.
- Groot formaat: 190,5 cm × 81,3 cm
- Makkelijk opvouwen, inpakken en meenemen.



Zwart (90)

Unisex Sea-Doo Sets Us Free strohoed

288219 S/M, M/L

Strohoed met brede rand en verstelbare kinriem.

- Inhoud: 100% stro.
- Sea-Doo Sets Us Free geborduurde patch op voorzijde.

NIEUW



Zwart (90), Zand (03)

Unisex Sea-Doo Tropical rechte pet met gaasweefsel

288438 Eén maat

Tropical rechte pet met gaasweefsel voor alledaags comfort, sneldrogende prestaties en een strakke, stijlvolle look.

- Inhoud: 100% polyester.
- 5-paneels constructie.
- Sneldrogend en drijvend.
- UV30 bescherming.
- Opdruk in zacht plastisol op de voorzijde.
- Rechte klep.
- Verstelbare snapbacksluiting.
- Panelen in gaasweefsel achteraan voor ventilatie.
- Binnenband met Sea-Doo-merkopdruk.

NIEUW Collectie voor kinderen

NIEUW



Lichtblauw (81)

Sea-Doo Sunny gebogen pet voor jongens

288461 Eén maat

Sunny gebogen pet voor jongens, voor alledaags comfort en een strakke, stijlvolle look.

- Inhoud: 100% katoen keperstof.
- 6-paneels constructie.
- Geborduurde geweven badge op voorzijde.
- Gebogen rand.
- Verstelbare snapbacksluiting.
- Binnenband met Sea-Doo-merkopdruk.

NIEUW



Roze (36)

Sea-Doo Tropical gebogen pet voor meisjes

288464 Eén maat

Tropical gebogen pet voor meisjes, voor alledaags comfort en een strakke, stijlvolle look.

- Inhoud: 100% katoen keperstof.
- 6-paneels constructie.
- Geborduurde geweven badge op voorzijde.
- Gebogen rand.
- Verstelbare snapbacksluiting.
- Binnenband met Sea-Doo-merkopdruk.

NIEUW



Roze (36)

Sea-Doo Sunny T-shirt voor meisjes

288465 3-4, 5-6, 7-8, 10-12

T-shirt met graphic voor meisjes, voor alledaags comfort en de strakke look van Sea-Doo, ontworpen met zachte stof en premium opdrukken in plastisol.

- Inhoud: 60% katoen, 40% polyester (160 gsm).
- Pasvorm: Standaard.
- Klein Sea-Doo logo in zacht plastisol vooraan op de borst.
- Grote opdruk in zacht plastisol op de rug.
- Geribbelde kraag.
- Gedrukt label binnenin aan de nek voor extra comfort.

NIEUW



Lichtblauw (81)

Sea-Doo Waves T-shirt voor jongens

288462 3-4, 5-6, 7-8, 10-12

T-shirt met graphic voor jongens, voor alledaags comfort en de strakke look van Sea-Doo, ontworpen met zachte stof en premium opdrukken in plastisol.

- Inhoud: 60% katoen, 40% polyester (160 gsm).
- Pasvorm: Standaard.
- Grote opdruk in zacht plastisol op de voorzijde.
- Klein aangepast Sea-Doo logo in zacht plastisol achteraan in de nek.
- Geribbelde kraag.
- Gedrukt label binnenin aan de nek voor extra comfort.

NIEUW



Roze (36)

Sea-Doo Rays rashguard met lange mouwen voor meisjes

288467 3-4, 5-6, 7-8, 10-12

Rashguard voor meisjes met Sea-Doo logo vooraan in het midden en graphic op de rug, die lichtgewicht comfort biedt, met UV50 bescherming tegen de zon en een strakke pasvorm voor prestaties op en naast het water.

- Inhoud: 92% polyester, 8% spandex.
- Pasvorm: Nauwsluitend.
- UV50 bescherming tegen de zon.
- **NIEUW** sneldrogende, verkoelende stof voor comfort de hele dag.
- Sea-Doo logo in het midden op de borst.
- Opdruk in zacht plastisol op de rug.

NIEUW



Lichtblauw (81)

Sea-Doo Sun Swirl rashguard met lange mouwen voor jongens

288463 3-4, 5-6, 7-8, 10-12

Rashguard voor jongens met Sea-Doo logo vooraan in het midden en graphic op de rug, die lichtgewicht comfort biedt, met UV50 bescherming tegen de zon en een strakke pasvorm voor prestaties op en naast het water.

- Inhoud: 92% polyester, 8% spandex.
- Pasvorm: Nauwsluitend.
- UV50 bescherming tegen de zon.
- **NIEUW** sneldrogende, verkoelende stof voor comfort de hele dag.
- Sea-Doo logo in het midden op de borst.
- Opdruk in zacht plastisol op de rug.

NIEUW



Lichtblauw (81), Roze (36)

Sea-Doo sneldrogende poncho voor kinderen

288472 Eén maat

Poncho in microvezel voor kids voor omkleden, voor sneldrogend comfort, licht en draagbaar, en volledige bedekking voor discreet omkleden op het strand, aan het meer of waar jouw avonturen je ook brengen.

Ontworpen met kindvriendelijke, functionele kenmerken waarmee omkleden onderweg makkelijk en handig wordt.

- Inhoud: 88% polyester, 12% polyamide microvezel (200 gsm).
- Pasvorm: Ruimzittend.
- Sneldrogende, lichte stof.
- Kap voor extra dekking.
- Discrete opening aan de binnenzijde om je beschut te kunnen omkleden.
- Split aan de zijkant voor meer bewegingsvrijheid.
- Kangoeroezak voor opbergen.
- Compact op te vouwen en perfect voor op reis, zwemlessen en avonturen buitenshuis.

Beschermende uitrusting

NIEUW



Zwart (90)

Sea-Doo laarzen

288412 5, 6, 7, 8, 9, 10, 11, 12, 13

Performante neopreen rijlaarzen, specifiek ontworpen voor waterscooterbestuurders.

De geïntegreerde enkelbescherming vermindert de impact bij contact met de romp. De TPU-band biedt extra zijdelingse ondersteuning en stabiliteit tijdens het varen.

Gemaakt met bovenzijde met DWR behandeling en duurzame niet-afgevende rubberen buitenzool, voor superieure grip en antislip.

- Inhoud: 80% polyester, 10% rubber, 10% TPU (bovenzijde), 80% EVA, 20% polyester (binnenzool) en 100% rubber (buitenzool).
- DWR (duurzaam waterafstotend) coating voor nog meer waterbestendigheid.
- Ingebouwde TPR enkelbescherming om de impact bij contact met de romp te verminderen.
- Verstevigde laterale steun voor stabiliteit tijdens sportief varen.
- Voorgevormde niet-afgevende rubberen buitenzool voor goede grip op natte oppervlakken.
- Strakke pasvorm, ontworpen voor intensieve prestaties met waterscooters met TPR riem ter ondersteuning.
- Lycra afscherming rond ritssluiting voor makkelijker aantrekken en extra bescherming tegen vuil.

reddot winner 2026



Zwart (90), Grijs (09)

Sea-Doo AquaDry sneakers

444274 5, 6, 7, 8, 9, 10, 11, 12, 13

Comfortabele voeten, zowel in als buiten het water, met de AquaDry-schoenen.

- Waterdicht materiaal met gesloten celstructuur dat geen water opneemt en met één veeg droog is.
- Innovatief design, gemaakt met EVA (ethyleenvinylacetaat), waardoor de AquaDry schoenen geweldige schokdemping en ondersteuning bieden.
- Niet-afgevende, slipvaste rubberen buitenzool.
- Duurzame waterbestendige platte veters.
- Deze schoenen drijven op het water.

Bij het zwarte paar is een extra paar zwarte veters toegevoegd in de doos.

UNISEKS



Zwart (90)

Sea-Doo neopreen schoenen

444261 5, 6, 7, 8, 9, 10, 11, 12, 13

Schoenen 3 mm dik neopreen.

- 90% neopreen, 10% nylon.
- Neopreen constructie, dubbel gelijmd en blind gestikte naden.
- Flexibele rubberen beschermingen voor tenen en hiel.
- Voorgevormde buitenzool met antislip loopvlak.
- Antislip binnenzool.



SCHOEISEL (MEET LENGTE VOET)

Unisex rijlaarzen en AquaDry sneakers

VS herenmaat	4	5	6	7	8	9	10	11	12	13
VS damesmaat	6	7	8	9	10	11	12	13		
EU herenmaten	35½	37	38	39½	41	42	43	44½	46	47
EU damesmaten	35½	37	38	39½	41	42	43	44½	46	47
Maatcode*		**24**	**25**	**27**	**28**	**29**	**30**	**31**	**32**	**33**
Voetlengte van hiel tot teen (inch)	8⅝	9	9⅜	9⅝	10	10⅜	10⅝	11	11⅜	11⅝
Voetlengte van hiel tot teen (cm)	22,0	23,0	24	24,5	25,5	26,5	27,0	28,0	29	29,5

Sea-Doo neopreen schoenen

VS herenmaat	5	6	7	8	9	10	11	12	13
VS damesmaat	6	7	8	9	10	11	12	13	14
Maten EU	36	37-38	39	40-41	42	43-44	45	46-47	48
Maatcode*	**24**	**25**	**27**	**28**	**29**	**30**	**31**	**32**	**33**
Voetlengte van hiel tot teen (inch)	8,8	9,2	9,6	10,0	10,4	10,8	11,2	11,6	12
Voetlengte van hiel tot teen (cm)	22,5	23,5	24,5	25,5	26,5	27,5	28,5	29,5	30,5

**Gebruik "Maatcode" om het onderdeelnummer te vervolledigen bij je bestelling.*

Drijvende collectie

Al onze zonnebrillen blijven drijven. Geen paniek meer als je ze in het water laat vallen - ze blijven boven drijven, zodat je ze altijd kunt zien!





Blauw (80), Goud (11), Rood (30), Zilver (08)

Sea-Doo Low Tide gepolariseerde drijvende zonnebril (uv)

448802 Eén maat

- Gepolariseerde gekleurde fotochromatische glazen van hoge kwaliteit.
- Technologie met drijvend montuur.
- UV400 bescherming.
- Met lucht geïnjecteerde lichtgewicht drijvende brillenpoten.
- Verwijderbare en verstelbare veiligheidsband.
- 90% plastic, 10% neopreen.



Rood (30), Zilver (08)

Sea-Doo Wave gepolariseerde zwevende zonnebril (UV)

448717 Eén maat

- Gepolariseerde gekleurde fotochromatische glazen.
- Technologie met drijvend montuur.
- UV400 bescherming.
- Met lucht geïnjecteerde lichtgewicht drijvende brillenpoten.
- Verstelbare veiligheidsband.
- 90% plastic, 10% neopreen.



Blauw (80), Goud (11), Rood (30), Zilver (08)

Sea-Doo High Tide gepolariseerde drijvende zonnebril (uv)

448803 Eén maat

- Hoogwaardige gepolariseerde gekleurde fotochromatische glazen met overgelegd montuur.
- Technologie met drijvend montuur.
- UV400 bescherming.
- Met lucht geïnjecteerde lichtgewicht drijvende brillenpoten.
- Verwijderbare en verstelbare veiligheidsband.
- 90% plastic, 10% neopreen.



Groen (70), Oranje (12), Zilver (08)

Sea-Doo beschermende bril (UV)

448623 Eén maat

- Met anticondenstechnologie en gekleurde fotochromatische glazen.
- Montuur met indirecte ventilatie.
- Verstelbare band.
- Veiligheidskoord om de bril vast te maken aan het zwemvest.
- Optioneel RX inzetstuk voor beschermende bril (448624) (apart verkocht).
- 90% plastic, 10% neopreen.



Blauw (80), Goud (11), Groen (70), Indigo-blauw (82)

Sea-Doo Sand gepolariseerde zwevende zonnebril (UV)

448746 Eén maat

- Gepolariseerde gekleurde fotochromatische glazen.
- Technologie met drijvend montuur.
- UV400 bescherming.
- Met lucht geïnjecteerde lichtgewicht drijvende brillenpoten.
- Verwijderbare en verstelbare veiligheidsband.
- 90% plastic, 10% neopreen.



Blauw (80), Roze (36)

Sea-Doo Lagoon gepolariseerde zwevende zonnebril (UV)

448747 Eén maat

- Gepolariseerde gekleurde fotochromatische glazen.
- Technologie met drijvend montuur.
- UV400 bescherming.
- Met lucht geïnjecteerde lichtgewicht drijvende brillenpoten.
- Verwijderbare en verstelbare veiligheidsband.
- 90% plastic, 10% neopreen.





Doorzichtig (00)

RX inzetstuk voor beschermende bril

448624 Eén maat

- Ontworpen voor de Sea-Doo beschermende bril (448623).
- Ga naar je opticien om de gewenste glazen op sterkte te plaatsen.
- 100% plastic.



NIEUW Speel- en licentieproducten



NIEUW



Turquoise (Aqua) (76)

Sea-Doo kneeboard

B10810 Eén maat

Dit comfortabele, eenvoudige en veelzijdige Sea-Doo kneeboard is een geweldige manier om treksporten te ervaren en skills op het water op te bouwen. De brede, uitgebalanceerde vorm biedt uitstekende stabiliteit op het water. Dit kneeboard is dan ook perfect voor beginners, maar biedt toch nog veel plezier voor meer ervaren sporters. Dankzij de geïntegreerde lijnhaak kun je eenvoudig vanuit het water starten, soepel op gang komen en volop van de rit genieten.

- Afmetingen: 127 cm x 51 cm x 10 cm.
- Lichtgewicht board (minder dan 4 kg).
- Verstelbare band voor een veilige en aangename ervaring op het water.
- Duurzame basis van PE met kern uit PU schuim met hoge dichtheid.
- Voorgevormde kanalen op de onderkant voor meer stabiliteit en vlottere controle.
- EVA kussen voor knielen voor extra comfort en meer grip.

NIEUW



Turquoise (Aqua) (76)

Sea-Doo wakeboard

B10839 Eén maat

Het Sea-Doo wakeboard is ontworpen voor moeiteloos plezier op het water en garandeert gemakkelijk starten en een stabiele, aangename rit voor sporters van uiteenlopende niveaus. De lichtgewicht schuimrubberen constructie zorgt dat starten op het water moeiteloos gaat, terwijl het gecontroleerde, voorspelbare gevoel van het board elke rit comfortabel en leuk maakt. Of je nu rustig vaart of je techniek verder verfijnt: met dit wakeboard draait alles om genieten op het water.

- Afmetingen: 140 cm x 42 cm x 2,5 cm.
- Draagvermogen: tot 110 kg.
- Lichtgewicht EPS schuimrubberen kern met duurzame laag glasvezel.
- Twee afneembare vinnen voor betere tracking en meer controle.
- Verstelbare bindingen (VS heren maat 7-11) voor een stevige en comfortabele pasvorm.

NIEUW



Turquoise (Aqua) (76)

Sea-Doo opblaasbaar paddleboard

B10825 Eén maat

Het Sea-Doo Stand Up Paddleboard geeft paddleboarden een opvallende, nieuwe uitstraling. Dankzij het lichtgewicht, opblaasbare ontwerp is het board eenvoudig te vervoeren, snel gebruiksklaar en compact op te bergen voor spontane uitstapjes. De toegankelijke vormgeving voelt vanaf de eerste peddelslag vertrouwd aan. Met de meegeleverde verstelbare peddel is het board ideaal om alleen te gebruiken of samen met familie en vrienden van het water te genieten.

- Afmetingen: 335 cm x 86 cm x 15 cm (wanneer opgeblazen)
- Aanbevolen werkdruk: 12-15 PSI.
- 2.650 g constructie met stiksels in verstevigd 0,70 mm pvc voor duurzaamheid en stevigheid.
- Verstevigingsstroken op zowel de boven- als onderkant voor nog meer stevigheid en stabiliteit.
- Eenvoudig los te maken elastische draagriem.
- Beschermende bumper op de neus voor nog meer duurzaamheid.

Inbegrepen accessoires:

- Eén afneembare vin.
- Eén verstelbare 3-delige aluminium peddel.
- Eén dubbelwerkende pomp met drukmeter.
- Eén spiraalvormige veiligheidslijn.
- Eén rugzak.
- Eén reparatiekit.
- CE-gecertificeerd.

NIEUW



Turquoise (Aqua) (76)

Sea-Doo waterski's voor volwassenen

B10811 S/M, L/XL

De nieuwe Sea-Doo waterski's voor volwassenen zijn gemaakt om het leuke klassieke waterskiën weer in de schijnwerpers te zetten, met snel starten en vlotte, stabiele ritten. De uitgebalanceerde constructie en ondersteunende bindingen bieden een stevige pasvorm en maken de ski's eenvoudig te besturen. Voor extra veelzijdigheid kunnen deze ski's ook gebruikt worden als mono-ski als je één ski achterlaat, voor een andere ervaring op het water. Ontdek een nieuwe manier om het leven met Sea-Doo te beleven met dit gloednieuwe product van Sea-Doo voor waterpret.

- Afmetingen: 170 cm lang.
- Draagvermogen: tot 86 kg.
- Duurzame constructie van vezelplaat met coating en kern in PU schuim.
- Geïntegreerde, niet-afneembare vinnen in pvc voor consequente tracking en stabiliteit.
- Verstelbare pvc bindingen (EU maat 37-42) voor een stevige pasvorm op maat.

NIEUW



Turquoise (Aqua) (76)

Sea-Doo waterski's voor tieners

B10716 Eén maat

De Sea-Doo-waterski's voor tieners zijn ontwikkeld voor jonge gebruikers die hun eerste ervaringen achter zich hebben en zelfstandiger willen leren waterskiën. Het stabiele en responsieve ontwerp helpt bij een eenvoudige start en een soepele, gecontroleerde rit. Zo kunnen tieners vol vertrouwen hun techniek verbeteren en plezier beleven op het water. De comfortabele, ondersteunende bindingen zorgen voor een stevige pasvorm. Dankzij de duurzame constructie zijn de ski's geschikt voor regelmatig en intensiever gebruik. Voor extra veelzijdigheid naarmate ze meer vaardigheden ontwikkelen, kan ook één enkele ski gebruikt worden als mono-ski. Deze waterski's voor tieners bieden een evenwicht tussen leren en progressie, en zijn dus perfect om techniek te ontwikkelen en te genieten van watersporten.

- Afmetingen: 150 cm lang.
- Draagvermogen: tot 55 kg.
- Duurzame constructie van vezelplaat met coating en kern in PU schuim.
- Geïntegreerde, niet-afneembare vinnen in pvc voor consequente tracking en stabiliteit.
- Verstelbare pvc bindingen (EU maat 36-44) voor een stevige pasvorm op maat.

NIEUW



Turquoise (Aqua) (76)

Sea-Doo waterski's voor kids

B10835 Eén maat

De Sea-Doo waterski's voor kids zijn ontworpen om jongere waterskiërs te helpen zelfvertrouwen op te bouwen en te genieten van hun eerste ervaringen op het water. Het stabiele en vergevingsgezinde ontwerp stimuleert moeiteloos starten en vlotte, gecontroleerde ritten. Met het geïntegreerde trainingskoord kan een begeleider helpen bij het bewaren van het evenwicht en het bepalen van de richting, zodat het leren veiliger en meer zelfzekerder verloopt. De comfortabele bindingen bieden een stevige pasvorm en de duurzame constructie is bestand tegen veelvuldig gebruik. Deze leuke, ondersteunende en zelfvertrouwen stimulerende waterski's voor kids zijn een geweldige manier om kids te laten starten met treksporten achter je Sea-Doo waterscooter.

- Afmetingen: 116 cm lang.
- Aanbevolen voor waterskiërs tot 36 kg.
- Duurzame constructie van vezelplaat met coating en kern in PU schuim.
- Verstelbare pvc bindingen (EU maat 33-42) voor een stevige pasvorm op maat.



NIEUW



Turquoise (Aqua) (76)

Sea-Doo tube voor 1 persoon

B10807 Eén maat

De Sea-Doo driehoekige tube voor één persoon (122 cm x 1207 cm) is veelzijdig voor alle leeftijden en niveaus van sporters. Voor ontspannen plezier ga je in het midden zitten, met je voeten over de rand. Voor een spannendere rit ga je liggen op de tube en houd je die vast - dit model is een geweldige keuze om tricks uit te voeren. Tubes voor één persoon zijn ook perfect om te slepen achter een waterscooter voor 3 passagiers. Alle Sea-Doo tubes zijn gemaakt van nylon bekleding voor zwaar gebruik en robuuste pvc luchtkamers, en uitgerust met sleephaken met snelkoppeling.

- Sea-Doo driehoekige tube voor één persoon.
- Ontworpen voor één persoon.
- Verzonken rijhouding, robuust 0,60 mm dik pvc met 420 denier gedeeltelijke nylon bekleding voor zwaar gebruik.
- Dubbele schuimrubberen handgrepen met knokkelbescherming om schuren te voorkomen.
- Zelflozende afvoeropeningen.
- Verstevigd treksysteem.
- Haak met snelkoppeling voor slepen.
- Afgedekt ventiel.
- Reparatiekit voor gaten.
- Boston ventiel voor opblazen en normaal luchtventiel in bodem.
- Diameter: 124 cm x 128 cm wanneer opgeblazen.
- CE-gecertificeerd.

NIEUW



Turquoise (Aqua) (76)

Sea-Doo Lay-On-Top tube voor 1 persoon

B10826 Eén maat

Deze funtube is ontworpen voor energieke soloritten achter een Sea-Doo-waterscooter. De langgerekte vorm zorgt voor een voorwaartse, sportieve lighouding en een snelle, directe besturing. De stevige pvc-luchtkamer en slijtvaste nylon hoes zijn bestand tegen krachtige trekbewegingen en intensief gebruik. Zachte handgrepen met knokkelbescherming bieden een stevige grip. Dankzij het versterkte treksysteem en de snelkoppeling is de tube snel en eenvoudig gebruiksklaar. Deze tube in de stijl van een raket is eenvoudig op te blazen en gemaakt voor snel plezier, klaar voor dagen vol adrenaline op het water.

- Afmetingen: 157 cm x 122 cm (wanneer opgeblazen).
- Ontworpen voor één persoon in een liggende rijpositie.
- Duurzaam 0,60 mm dik pvc met nylon bekleding van 420 denier voor zwaar gebruik.
- Dubbele schuimrubberen handgrepen met knokkelbescherming om schuren te voorkomen.
- Zelflozende afvoeropening om snel water af te voeren.
- Verstevigd treksysteem voor extra kracht en duurzaamheid.
- Snelkoppeling voor eenvoudige bevestiging van de sleeplijn.
- Gewatteerde ventielafdekking voor extra comfort en bescherming.
- Inclusief reparatieset voor lekkages.
- Ventiel voor snel opblazen en leeglopen.
- CE-gecertificeerd.

NIEUW



Turquoise (Aqua) (76)

Sea-Doo tube voor 2 personen

B10808 Eén maat

Deze tweepersoons funtube is ontworpen voor gezamenlijk plezier achter je Sea-Doo Switch-pontonboot en biedt een stabiele, comfortabele rit. De duurzame pvc-luchtkamer en slijtvaste nylon hoes zorgen voor betrouwbare prestaties en een lange levensduur. Zachte handgrepen met knokkelbescherming geven beide gebruikers een stevige grip. Het versterkte treksysteem en de snelkoppeling maken het bevestigen eenvoudig en zorgen voor veilig en vertrouwd slepen. Deze tube is ontworpen voor comfort, snel opblazen en efficiënte waterafvoer, en is dus perfect om samen onvergetelijke momenten op het water te beleven.

- Afmetingen: 166 cm x 150 cm (wanneer opgeblazen).
- Ontworpen voor maximaal twee personen en om zittend of knielend te gebruiken.
- Stevige pvc-luchtkamer met materiaaldiktes van 0,60 en 0,66 mm, met nylon bekleding voor zwaar gebruik (840/420 denier).
- Dubbele schuimrubberen handgrepen met knokkelbescherming om schuren te voorkomen.
- Comfortabel schuimrubberen kussen op het dek voor meer comfort voor gebruikers.
- Vier zelflozende afvoeropeningen om snel water af te voeren.
- Verstevigd treksysteem voor extra kracht en duurzaamheid.
- Snelkoppeling, uitsluitend voor bevestiging van de sleeplijn aan de voorzijde.
- Gewatteerde ventielafdekking voor extra comfort en bescherming.
- Inclusief reparatieset voor lekkages.
- Ventiel voor snel opblazen en leeglopen.
- CE-gecertificeerd.

NIEUW



Turquoise (Aqua) (76)

Sea-Doo Lay-On-Top tube voor 2 personen

B10827 Eén maat

Deze funtube voor 2 personen is ontworpen om samen dynamische ritten te beleven en garandeert een energieke, gecontroleerde rit waar beide gebruikers van zullen genieten. De brede, stabiele vorm ondersteunt een actieve rijpositie voor stevige controle op het water. Deze tube is gebouwd met een duurzame pvc-luchtkamer en een nylon bekleding voor zwaar gebruik, bestand tegen herhaaldelijk en intensief gebruik. Zachte schuimrubberen handgrepen met knokkelbeschermers, samen met een versterkt treksysteem en de snelkoppeling is de tube snel en veilig te bevestigen. Deze tube voor liggend gebruik is makkelijk op te blazen en ontworpen voor efficiënte waterafvoer, gemaakt om samen actief plezier op het water te beleven.

- Afmetingen: 146 cm x 157,5 cm (wanneer opgeblazen).
- Ontworpen voor maximaal twee personen in liggende positie.
- Duurzame pvc-luchtkamer van 0,66 mm met volledige nylon bekleding (420 denier) voor zwaar gebruik.
- Dubbele schuimrubberen handgrepen met knokkelbescherming om schuren te voorkomen.
- Comfortabel schuimrubberen kussen op het dek voor meer comfort voor gebruikers.
- Twee zelflozende afvoeropeningen om snel water af te voeren.
- Verstevigd treksysteem voor extra kracht en duurzaamheid.
- Haak met snelkoppeling, uitsluitend voor slepen aan de voorzijde.
- Gewatteerde ventielafdekking voor extra comfort en bescherming.
- Inclusief reparatieset voor lekkages.
- Ventiel voor snel opblazen en leeglaten.
- CE-gecertificeerd.

NIEUW



Turquoise (Aqua) (76)

Sea-Doo tube voor 3 personen

B10809 Eén maat

Deze funtube voor 3 personen is ontworpen voor spannend groepsplezier achter een Sea-Doo Switch-pontonboot en biedt een stabiele, maar toch spannende rit met veel ruimte voor alle gebruikers. Deze tube is gebouwd met een duurzame pvc-luchtkamer en nylon bekleding voor zwaar gebruik, bestand tegen herhaaldelijke ritten en energieke waterpret. Meerdere zachte schuimrubberen handgrepen met knokkelbeschermers zorgen voor een veilige grip voor alle opzittenden, terwijl het verstevigde treksysteem en de haak met snelkoppeling zorgen voor een eenvoudige en betrouwbare bevestiging. Met snel opblazen, efficiënte waterafvoer en kenmerken gericht op comfort is deze tube perfect om samen onvergetelijke momenten op het water te beleven.

- Afmetingen: 188 cm x 195,5 cm (wanneer opgeblazen).
- Ontworpen voor maximaal drie opzittenden en om zittend of knielend te gebruiken.
- Duurzame pvc-luchtkamer met materiaaldiktes van 0,60 en 0,71 mm, met volledige nylon bekleding voor zwaar gebruik (840/420 denier).
- Dubbele schuimrubberen handgrepen met knokkelbescherming om schuren te voorkomen.
- Comfortabel schuimrubberen kussen op het dek voor meer comfort voor gebruikers.
- Vier zelflozende afvoeropeningen om snel water af te voeren.
- Verstevigd treksysteem voor extra kracht en duurzaamheid.
- Haak met snelkoppeling, uitsluitend voor slepen aan de voorzijde.
- Gewatteerde ventielafdekking voor extra comfort en bescherming.
- Inclusief reparatieset voor lekkages.
- Ventiel voor snel opblazen en leeglaten.
- CE-gecertificeerd.

NIEUW



Blauw (80)

Sea-Doo Spark Trixx-schaalmodel 1:32

B10821 Eén maat

Productafmetingen: 73,5 x 47.5 x 33,5 mm.

- Gegoten metaal en kunststof.
- Vrij rollende wielen.
- Authentiek ontwerp van de buitenkant.
- Authentiek ontwerp van het bandenprofiel.

NIEUW



Grijs (09)

Sea-Doo FishPro Apex 300-schaalmodel 1:32

B10822 Eén maat

Productafmetingen: 73,5 x 47.6 x 34,5 mm.

- Gegoten metaal en kunststof.
- Vrij rollende wielen.
- Authentiek ontwerp van de buitenkant.
- Authentiek ontwerp van het bandenprofiel.

NIEUW



Turquoise (Aqua) (76)

Boosterbal sleeptouw

B10824 Eén maat

DIt boosterbal is geïnspireerd op het drijfvermogen van een boei en houdt de sleeplijn hoger en duidelijk zichtbaar achter je Sea-Doo waterscooter. De opblaasbare bal is ontworpen voor efficiënter trekken en helpt om schokken op te vangen, zorgt dat het touw minder sleept en beperkt waterspatten voor een vlottere rit.

- Afmetingen: 99 cm x 66 cm (wanneer opgeblazen).
- Inclusief twee sleeptouwen van 8,1 m (810 cm), elk met een sleepvermogen tot 1860 kg.
- Duurzame pvc-luchtkamer van circa 0,76 mm dik.
- Inclusief reparatieset voor lekkages.
- Bostonventiel voor snel opblazen en leeglaten.

NIEUW



Doorzichtig (00)

Watersporttouw van 2,3 m met handgreep voor tricks

B10806 Eén maat

Deze sleeplijn met geringe rek is geschikt voor uiteenlopende watersporten, zoals kneeboarden, wakeboarden en waterskiën. De lijn zorgt voor een soepele, stabiele trekkracht en is geschikt voor gebruik met Sea-Doo-watersportproducten. De geïntegreerde EVA-handgreep voor tricks biedt extra grip en controle tijdens tricks en positiewisselingen.

- Ontwerp met dubbele handgrepen, met hoofdhandgrepen van 38 cm voor stevige grip en veilig uitvoeren van tricks.
- Extra aluminium handgreep van 15 cm voor nog meer grip, zodat je makkelijker spins en inverted tricks kunt uitvoeren.
- Verstelbare touwlengte met modulair ontwerp in 4 delen geschikt voor diverse watersporten.
- Meerdere opties voor lengte touw: gebruik 1,52 m, 1,83 m, 16,76 m of verleng tot 22,86 m.
- Weinig elastische constructie om schokken te beperken en tegelijk optimale stijfheid te behouden voor gebruik voor watersport.
- Duurzaam touw van hol gevlochten polyethyleen met 16 strengen dat drijft en bestand is tegen corrosie.
- Drijvend design van de handgreep met schuimrubberen inzetstukken voor makkelijk ophalen uit het water.
- Handgreep met zachte EVA textuur voor minder vermoeide handen en meer comfort bij langdurig gebruik.
- Kan worden gebruikt voor kneeboarding, wakeboarding, waterskiën en meer.



Doorzichtig (00)

18,3 m touw voor tubing 1860 kg

B10477 Eén maat

Dit touw van Sea-Doo om tubes met 2 tot 4 passagiers te trekken is ontworpen voor uitermate spannende avonturen met een tube. 18,3 m lang zodat de tube makkelijk over het kielzog van je boot kan worden getrokken. Een treksterkte geschikt voor ladingen tot 1860 kg om wel vier personen te trekken, en ook om bochten en zwenkbewegingen te maken.

- Sea-Doo touw voor tubing voor tube met 2 tot 4 personen.
- Touw van 18,3 m voor tube met 2 tot 4 passagiers.
- Geschikt voor 1.860 kg trekvermogen.
- Geverfd en zonbestendig polyethyleen ter bescherming tegen uv-straling.
- Lussen aan beide uiteinden.
- Handig op te bergen in handgreep met oog om aan de muur te hangen.

NIEUW



Opvallend geel (26), Matzwart (93)

Sea-Doo helm voor watersport

448785 XS/S, M/L, XL/2XL

Sea-Doo helm voor watersport.

- Spuitgegoten buitenschaal met hoge dichtheid.
- Schuimvoering die geen water opneemt.
- Verstelbaar passysteem aan de achterzijde.
- Uitneembare oorbescherming.
- Verkrijgbaar in 3 maten.
- CE EN 1385 norm voor veiligheid in de watersport.

NIEUW



Zwart (90)

RPM oorkussens voor helm voor watersport

929231 Eén maat

RPM oorkussens voor helm voor watersport.



Doorzichtig (00)

18,3 m touw voor tubing 680 kg

B10486 Eén maat

Dit Sea-Doo touw om tubes voor één persoon te trekken garandeert urenlange spannende avonturen met een tube. 18,3 m lang zodat de tube makkelijk over het kielzog van je boot kan worden getrokken. Met een trekkracht van 680 kg is het touw perfect om bochten en zwenkbewegingen te maken.

- Sea-Doo touw voor tubing voor tube met 1 persoon.
- Touw van 18,3 m voor tube met 1 passagier.
- 680 kg trekkracht.
- Geverfd en zonbestendig polyethyleen ter bescherming tegen uv-straling.
- Lussen aan beide uiteinden.
- Handig op te bergen in handgreep met oog om aan de muur te hangen.

NIEUW



Zwart (90)

BRP weekendtas van 90 L

950001 Eén maat

- Inhoud van 90 l.
- 600 polyester hoofdconstructie met onderzijde met 420D TPU coating.
- Klaar om al je spullen te transporteren met één groot hoofdvak en 2 afzonderlijke zijvakken voor laarzen en helmen.
- Stevige in 3D voorgevormde zijvakken, perfect om je helm te beschermen.
- Duurzaam bevestigingssysteem met draagriem van Duraflex™.
- Robuuste handgrepen aan elke zijde.
- Mat voor omkleden in een afzonderlijk vak met rits.
- YKK™ ritsen voor zwaar gebruik.
- Vervangbare patch met logo (Ski-Doo, Lynx, Sea-Doo, Can-Am).
- Afmetingen: L 84 cm x B 31 cm x H 44 cm.

NIEUW



Zwart (90)

BRP rugzak voor laptop van 20 L

950003 Eén maat

- Inhoud 20 L.
- Ultrasterk 900D polyester materiaal.
- Volledig vormvaste 3D-schaalconstructie, waardoor de rugzak zelfstandig rechtop blijft staan.
- Laptopzak geschikt voor een laptop tot 15 inch, gescheiden van het hoofdvak.
- Verstelbare borstriemen.
- Groot vak voor organisatie in hoofdcompartiment met sleutelclip.
- Schuimvulling in de schouderbanden en het rugpand voor comfort.
- Uitschuifbare handgreep voor ruimbagage.
- Zijvak voor waterfles.
- Verborgen kleine zak aan één zijde voor drinkfles.
- Vervangbare patch met logo (Ski-Doo, Lynx, Sea-Doo, Can-Am).
- Afmetingen: L 29 cm x B 21 cm x H 48 cm.

UNISEX



Veelkleurig (18)

Sea-Doo set met 2 zwembrillen voor kinderen

B10795 Eén maat

Pakket van 2 zwembrillen voor kinderen, perfect voor dagelijks gebruik.

- Uv-bescherming.
- Anticondens behandeling.
- Waterdichte bril.
- Siliconen omranding voor ogen en hoofdband.
- Verstelbare riem.

UNISEX



Zwart (90)

Sea-Doo zwembril voor volwassenen

B10796 Eén maat

Zwembril voor volwassenen, perfect voor dagelijks gebruik.

- Uv-bescherming.
- Anticondens behandeling.
- Waterdichte bril.
- Siliconen omranding voor ogen en hoofdband.
- Verstelbare riem.

UNISEX



Blauw (80)

Sea-Doo duikbril voor kinderen

B10797 Eén maat

Duikbril voor kinderen, perfect voor avonturen onder water.

- Doorzichtige glazen voor optimaal zicht in zwembaden.
- Waterdichte pvc rand.
- Verstelbare pvc riem met snelsluiting.

UNISEX



Blauw (80)

Sea-Doo duikbril voor volwassenen

B10798 Eén maat

Duikbril voor volwassenen, perfect voor avonturen onder water.

- Uv-bescherming.
- Anticondens behandeling.
- Doorzichtige glazen voor optimaal zicht in zwembaden.
- Waterdichte pvc rand.
- Verstelbare pvc riem met snelsluiting.

UNISEX



Zwart (90)

Sea-Doo set met duikbril, snorkel en vinnen voor volwassenen

B10799 S/M, L/XL

Complete set voor snorkelen, perfect voor onderwater avonturiers van elk niveau. Inclusief masker, snorkel en vinnen.

- Masker met doorzichtige glazen, anticondens behandeling, waterdichte siliconen rand en verstelbare riem.
- Snorkel met spatbescherming, siliconen mondstuk, flexibele buis, ontluchtingsventiel en bevestiging voor masker.
- Lichte vinnen met verstelbare riem en waterafvoerend systeem.

UNISEX



Blauw (80)

Sea-Doo set met duikbril, snorkel en vinnen voor kinderen

B10800 S/M, L/XL

Set voor snorkelen voor kinderen, perfect voor jonge onderwater avonturiers. Inclusief masker, snorkel en vinnen.

- Masker met doorzichtige glazen, waterdichte siliconen rand en verstelbare riem.
- Snorkel met spatbescherming, siliconen mondstuk, flexibele buis, ontluchtingsventiel en bevestiging voor masker.
- Lichte vinnen met verstelbare riem en waterafvoerend systeem.

UNISEX



Turquoise (Aqua) (76)

Sea-Doo combo duikbril en snorkel voor volwassenen

B10801 Eén maat

Combinatie van duikbril en snorkel, perfect voor beginners en recreatieve snorkelaars.

- Masker met doorzichtig glas uit één stuk en anticondens behandeling, waterdichte pvc rand en verstelbare pvc riem met gesp en hendel.
- Snorkel met droge bovenkant, pvc mondstuk, flexibele buis, ontluchtingsventiel en snelsluiting.

UNISEX



Blauw (80)

Sea-Doo combo duikbril en snorkel voor kinderen

B10802 Eén maat

Combinatie van duikbril en snorkel, perfect voor jonge beginnende snorkelaars.

- Masker met doorzichtig glas in één stuk, uv-bescherming, anticondens behandeling en waterdichte pvc rand.
- Snorkel met spatbescherming en pvc mondstuk.

Vervangingsonderdelen



Charcoal Grey (07)

Vervangende band voor Sea-Doo beschermende bril

448770 Eén maat

- Vervangende band voor de Sea-Doo beschermende bril.
- 80% neopreen, 20% plastic.



Zwart (90)

Vervangende band voor Tide zonnebril

448822 Eén maat

- Vervangende band voor de Sea-Doo Tide zonnebril.
- 80% neopreen, 20% plastic.



Zwart (90)

Vervangende band voor Wave zonnebril

448775 Eén maat

- Vervangende band voor de Sea-Doo Wave zonnebril.
- 100% neopreen.



Zwart (90)

Vervangende band voor Sand en Lagoon zonnebril

448776 Eén maat

- Vervangende band voor de Sea-Doo Sand en Lagoon zonnebril.
- 80% neopreen, 20% plastic.

Gebruik altijd de digitale versie van het Productspecificatieboek voor de meest actuele informatie.


BRP HERUITVINDT DE MANIER WAAROP JIJ JE WERELD BELEEFT
Sea-Doo is een van de vele succesverhalen van BRP, het wereldwijde bedrijf achter enkele van de meest gedurfde en innovatieve producten en ervaringen die je in beweging brengen.
WANT HET GAAT NIET OM DE BESTEMMING, MAAR OM DE REIS. JOUW REIS.
BRP
ski-doo
LYNX
SEA-DOO
can-am
ROTAX

RESPONSIBLE RIDER

In het programma Responsible Rider draait alles rond bewust varen en altijd denken aan veiligheid, etiquette op het water en het milieu, op de oceaan, het meer of de rivier.

Samen zorgen we ervoor dat we nog lang spannende avonturen kunnen beleven!

Scan me om lid te worden van onze community van Responsible Riders!



- Wet- en regelgeving naleven
- Zwemvest, neopreen short en bindsnoer te allen tijde
- Uit verboden zones blijven
- Niet roekeloos varen
- Maximumsnelheden volgen
- Een veilige afstand aanhouden van boten en personen
- Het milieu respecteren
- Niet te veel lawaai maken

SEA-DOO.COM



BRP